Hogeschoolgids

editie **august 2022**

Rotterdam Business School

BACHELOROPLEIDINGEN

overtref jezelf

HOGESCHOOL ROTTERDAM

Hogeschool Rotterdam

Hogeschool Rotterdam leidt elke student op tot een professional die een waardevolle bijdrage levert aan de maatschappij. Dat doen we in een internationale en grootstedelijke context. In alles wat wij doen, gaan we uit van gelijkwaardigheid, bevorderen we wederzijds respect en werken we emancipatiegericht. We erkennen de geschiedenis van onze studenten en richten ons op het creëren van een betere toekomst voor ons allemaal.

ONZE VISIE

Elke student verdient het best mogelijke hoger beroepsonderwijs. Onderwijs waarbij de student gezien en gekend wordt, gelijke kansen krijgt en wordt uitgedaagd het beste uit zichzelf te halen. 'Overtref jezelf' is dan ook niet voor niets ons motto.

Studenten, docenten, onderzoekers en andere professionals maken samen ons onderwijs.

We beschouwen het onderwijs als een wederkerige relatie tussen docent en student, gericht op verbetering en vernieuwing. Gedurende het onderwijsproces worden studenten en docenten ondersteund door onderzoekers, professionals en anderen. Allen zijn lid van een gemeenschap waarbinnen zij van en met elkaar leren, groeien en ontwikkelen.

In ons onderwijs ontwikkelt de student een stevige kennisbasis, leert hij handelen in de beroepspraktijk en daarin voorkomende vraagstukken op te lossen, en ontwikkelt hij zijn eigen professionele identiteit. Deze elementen staan niet los van elkaar maar worden geïntegreerd en in samenhang ontwikkeld. Leren is een proces.

Inhoudsopgave

Hogeschool Rotterdam 2

Inleiding 7

DEEL 1: onderwijs en examens 8

Hoofdstuk 1 Algemene bepalingen 9
- Artikel 1.1 Reikwijdte hogeschoolgids 9
- Artikel 1.2 Informatievoorziening 9
- Artikel 1.3 Instituutsdirectie 9
- Artikel 1.4 Examencommissie 9
- Artikel 1.5 Hardheidsclausule of onvoorziene omstandigheden 10

Hoofdstuk 2 Rotterdam Business School 11
- Artikel 2.1 Visie instituut 11
- Artikel 2.2 Opleidingen (aanbod) 11
- Artikel 2.3 Voertaal 15
- Artikel 2.4 Jaarplanning 15

Hoofdstuk 3 Studie 16
- Artikel 3.1 Studiepunten en studielast 16
- Artikel 3.2 Studievoortgang en studentenwelzijn 16
- Artikel 3.3 Dringend studieadvies 17
- Artikel 3.4 Doorstroom / aansluiting Ad op bachelor 18
- Artikel 3.5 Overstappen 18

Hoofdstuk 4 Tentamens en examens 20
- Artikel 4.1 Algemene bepalingen 20
- Artikel 4.2 Voorwaarden voor deelname aan tentamens 20
- Artikel 4.3 Openbaarheid van mondelinge tentamens 22
- Artikel 4.4 Toekenning van studiepunten 22
- Artikel 4.5 Bekendmaking van resultaten 22
- Artikel 4.6 Inzage 22
- Artikel 4.7 Geldigheidsduur studieresultaten 23
- Artikel 4.8 Vrijstellingen en erkenning verworven competenties (evc) 23
- Artikel 4.9 Afsluitend examen 23
- Artikel 4.10 (Summa) cum laude 24
- Artikel 4.11 Fraude en onregelmatigheden 24
- Artikel 4.12 Ongeldigverklaring van (deel)tentamens 25

Hoofdstuk 5 Overige onderwijsgerelateerde informatie 26
Artikel 5.1 Keuzecursussen en minoren 26
Artikel 5.2 Evaluatie van het onderwijs 28

Hoofdstuk 6 Organisatie van het onderwijs 30
Artikel 6.1 Organisatie 30
Artikel 6.2 Examencommissie 30
Artikel 6.3 Bedrijfsbureau 31
Artikel 6.4 Studentzaken 31
Artikel 6.5 Medezeggenschap 31

Hoofdstuk 7 International Business 32
Artikel 7.1 Profiel 32
Artikel 7.2 Opleidingsspecifieke informatie 35
Artikel 7.3 Curriculum eerste studiejaar 39
Artikel 7.4 Curriculum hoofdfase: jaar 2 to 4 43
Artikel 7.5 Werkplekeis 49
Artikel 7.6 Stage 49
Artikel 7.7 Afstuderen 52
Artikel 7.8 Honoursprogramma 53
Artikel 7.9 Conversie 53
Artikel 7.10 Compensatie 54
Artikel 7.11 Ingangseisen 55
Artikel 7.12 Extra tentamenmogelijkheid 55
Artikel 7.13 Studiekosten 55
Artikel 7.14 Internationalisering 55
Artikel 7.15 Externe deskundigen 55
Artikel 7.16 Versneld traject 56

Hoofdstuk 8 Opleidingen IBMS / IBL / TMA 60
Artikel 8.1 Profiel 60
Artikel 8.2 Opleidingsspecifieke informatie 64
Artikel 8.3 Curriculum eerste studiejaar 65
Artikel 8.4 Curriculum hoofdfase: jaar 2 tot 4 65
Artikel 8.5 Werkplekeis 66
Artikel 8.6 Stage 66
Artikel 8.7 Afstuderen 66
Artikel 8.8 Honoursprogramma 66
Artikel 8.9 Conversie 66
Artikel 8.10 Compensatie 68
Artikel 8.11 Ingangseisen 69

Artikel 8.12 Extra tentamenmogelijkheid 69
Artikel 8.13 Studiekosten 69
Artikel 8.14 Internationalisering 69
Artikel 8.15 Externe deskundigen 69
Artikel 8.16 Versneld traject 70

DEEL 2: rechten en plichten 71

Hoofdstuk 1 Gedrag en gevolgen 72
Artikel 1.1 Gedrag en integriteit 72
Artikel 1.2 Voorschriften (huisregels) en ordemaatregelen 72

Hoofdstuk 2 Rechten 73
Artikel 2.1 Recht op onderwijs 73
Artikel 2.2 Recht op ondersteuning en begeleiding 73
Artikel 2.3 Recht op faciliteiten 73
Artikel 2.4 Recht op rechtsbescherming 73
Artikel 2.5 Recht op privacy 77
Artikel 2.6 Recht op intellectueel eigendom 77
Artikel 2.7 Recht op medezeggenschap 77

Hoofdstuk 3 Plichten 78
Artikel 3.1 Plichten 78

BIJLAGEN 79

Bijlage 1 Begrippenlijst 80

Bijlage 2 Gedrags- en integriteitscode 84

Bijlage 3 Regeling gedrag en gevolgen 88

Bijlage 4 Regels en richtlijnen examencommissies 90

Bijlage 5 Voorschriften bij tentamens 105

Bijlage 6 Uitvoeringsregeling Profileringsfonds financiële ondersteuning studenten 107

Bijlage 7 Beoordelingen / resultaten 115

Bijlage 8 Grading table 116

Bijlage 9 Regeling studieadvies 117

Bijlage 10 Bijlage 10 Interpretatie van het IB curriculum 120

Bijlage 11 Bijlage 11 Business snelkook pan (Pressure Cooker) 127

Bijlage 12 Bijlage 12 Loopbaantrajecten semesters vijf, zes en zeven 129

Bijlage 13 Bijlage 13 Conversietabellen 135

Bijlage 14 Bijlage 14 Curiculum schema's IB 2022-2023 174

Inleiding

Hogeschool Rotterdam vormt met 40.000 studenten en bijna 4.000 medewerkers een wereld op zich. We vormen een gemeenschap waarin we afspraken hebben gemaakt hoe het onderwijs is ingericht en hoe we met elkaar omgaan. Daar zijn wettelijke richtlijnen voor zoals opgenomen in de wet (Wet op het hoger onderwijs en wetenschappelijk onderzoek), maar ook richtlijnen die wij gezamenlijk hebben opgesteld. Richtlijnen die houvast en veiligheid bieden en duidelijkheid geven over wat wel en niet van de hogeschool verwacht kan worden, maar ook van de student.

De wet stelt dat aan de student adequate en heldere informatie gegeven moet worden over de opleiding. Niet alleen het beschikken over de juiste informatie van de opleiding is belangrijk, ook kennis hebben van de rechten en plichten is een onderdeel van studeren aan Hogeschool Rotterdam. We gaan ervan uit dat iedereen met de inhoud van deze gids bekend is en hiernaar handelt.

Veel (huis)regels, rechten en plichten zijn vastgelegd in deze hogeschoolgids. Hoewel onderwerpen als cultuur, veiligheid en integriteit niet expliciet aan bod komen, weerspiegelen de bepalingen in deze hogeschoolgids de waarden die de hogeschool op deze punten nastreeft. Daarnaast is vastgelegd wie verantwoordelijk is voor de uitvoering van deze (huis)regels, rechten en plichten, zoals de examencommissie voor de borging van het eindniveau, de directie voor de dagelijkse gang van zaken en het college van bestuur voor de gehele organisatie. Taken zijn gemandateerd aan de directeuren van de Diensten en Instituten.

Veel zaken zijn beschreven maar er zullen altijd uitzonderingen zijn waar maatwerk voor de student voor wordt gevraagd. Het hangt van het onderwerp af of de examencommissie, de instituutsdirectie of het college van bestuur daarbij betrokken moet worden. Zij zijn hiervoor de bevoegde instanties.

In deze hogeschoolgids is niet alleen de onderwijs- en examenregeling (oer) opgenomen, maar ook het studentenstatuut. Deze hogeschoolgids bestaat uit twee delen:

1. Onderwijs en examens: waarin informatie op maat staat voor de student van dat instituut en die opleiding. Informatie over de inhoud van de opleiding en de daaraan verbonden examens.
2. Alle overige rechten en plichten van de student, zoals regels rondom hoe we met elkaar omgaan binnen Hogeschool Rotterdam en wat we van elkaar mogen verwachten.

De teksten in de gids die betrekking hebben op (de hele) Hogeschool Rotterdam zijn door het college van bestuur (cvb) op 28 maart 2022 vastgesteld na verkregen advies/instemming door de centrale medezeggenschapsraad (cmr). De teksten in de gids die betrekking hebben op de opleiding/het instituut, aanvullend op de instellingsteksten, zijn vastgesteld door de directeur van Rotterdam Business School op 16 juli 2022 na ontvangen advies /instemming van/door de instituutsmedezeggenschapsraad (imr) en de opleidingscommissie(s) (oc).

Hogeschool Rotterdam

College van bestuur

DEEL 1: onderwijs en examens

Hoofdstuk 1 Algemene bepalingen

Artikel 1.1 Reikwijdte hogeschoolgids

1. Deze hogeschoolgids geldt voor de bachelor- en associate degree-opleidingen van Rotterdam Business School in het studiejaar 2022-2023. Bij interpretatieverschillen tussen de Engelse en de Nederlandse tekst gaat de Nederlandse tekst vóór.
2. Als er lopende het studiejaar iets verandert dat van invloed is op de inhoud van deze gids, dan wordt de tekst van de gids aangepast. Dat gebeurt ook als het College van Bestuur besluiten neemt die gevolgen hebben voor de inhoud van deze gids.
3. In deze gids verwijzen we op een aantal plekken naar een cursushandleiding of -beschrijving. Die cursushandleiding of -beschrijving is onderdeel van de hogeschoolgids. De opleiding zorgt dat de definitieve versie van de cursushandleiding of -beschrijving tijdig beschikbaar wordt gesteld. In geval van strijdigheid van de tekst van een cursushandleiding of –beschrijving met de hogeschoolgids, geldt de tekst van de hogeschoolgids.
4. Waar we in deze gids spreken over ‘student’, bedoelen we ook de extraneus voor zover de tekst daarop van toepassing is. Dat geldt niet voor de bepalingen over onderwijs en studiebegeleiding. De extraneus mag wel examens/tentamens afleggen, maar geen onderwijs volgen.
5. Omwille van de leesbaarheid is gekozen voor de 'hij'-vorm. Daar waar 'hij' staat, wordt ook 'zij' of ‘hen’ bedoeld.

Artikel 1.2 Informatievoorziening

1. De student ontvangt bij inschrijving een eigen e-mailadres van Hogeschool Rotterdam. De hogeschool communiceert via dit e-mailadres met de student. We gaan er daarom van uit dat de student de hogeschool-e-mail regelmatig checkt. Het kan ook voorkomen dat de hogeschool een brief stuurt naar het huisadres of het privé-e-mailadres; daarvoor wordt de contactinformatie uit Studielink gebruikt.
2. Veel informatie over het instituut, de opleiding of de hogeschool staat op Hint, het intranet van de hogeschool. In deze gids verwijzen we daar regelmatig naar.

Tip: zorg ervoor dat je elke wijziging van je adres-, e-mail- en telefoongegevens direct doorgeeft in Studielink. Zo kunnen we je altijd bereiken.

Artikel 1.3 Instituutsdirectie

1. Het College van Bestuur heeft op basis van de wet een aantal bevoegdheden voor de uitvoering van taken binnen het instituut. De instituutsdirecteur voert deze namens het College van Bestuur uit.

Artikel 1.4 Examencommissie

1. De examencommissie borgt de kwaliteit van tentamens en examens. Dat doet zij op een objectieve en deskundige manier.
2. De examencommissie beoordeelt of het niveau van de afgestudeerde conform het gestelde eindniveau is gerealiseerd en behandelt verzoeken, bijvoorbeeld voor vrijstellingen of een extra kans voor een (deel)tentamen. Zulke verzoeken dient de student in via Osiris Zaak.
3. De nadere regels over de taken en bevoegdheden van de examencommissie en de uitvoering daarvan staan in de Regels en richtlijnen examencommissies (**bijlage 4**).

Artikel 1.5 Hardheidsclausule of onvoorziene omstandigheden

1. In gevallen waarin de toepassing van deze gids zou leiden tot een onbillijkheid van overwegende aard, beslist de examencommissie, tenzij het College van Bestuur of de instituutsdirecteur op het desbetreffende onderwerp bevoegd is.
2. In gevallen waarin deze gids niet voorziet, beslist het College van Bestuur, tenzij de instituutsdirecteur op het desbetreffende onderwerp bevoegd is.

Tip: door de hardheidsclausule is het mogelijk om voor een geval waarin echt sprake is van een onredelijk gevolg als de regel in de hogeschoolgids zou worden toegepast, een uitzondering te maken.

Hoofdstuk 2 Rotterdam Business School

Artikel 2.1 Visie instituut

International Business biedt de studenten een diploma dat voldoet aan de veranderende eisen op de internationale en binnenlandse arbeidsmarkt. Een IB-er kan opereren binnen het brede spectrum van het International Business domein. Hij of zij heeft een set van interdisciplinaire vaardigheden en een solide kennisbasis en kan fungeren als linking pin binnen verschillende (internationale) zakelijke domeinen. IB-afgestudeerden zijn veelzijdig en in staat om te gaan met veranderende eisen van de arbeidsmarkt. IB'ers in kleine en middelgrote ondernemingen zijn vaak generalisten met een breed takenpakket, vaak in een internationale context. In grotere, internationaal opererende bedrijven of multinationals hebben zij over het algemeen een meer specialistische rol.

Alle IB programma's:

- bereiden voor op functies in internationaal management, (duurzaam) zakendoen, handel en commercie;
- worden in het Engels onderwezen en beoordeeld;
- bieden een internationale klas aan: studenten en docenten hebben uiteenlopende nationale achtergronden, internationale ervaringen aan te bieden als onderdeel van het programma: studie en/of stage(s) in het buitenland, sterk de nadruk te leggen op vaardigheden: interculturele ontwikkeling, multidisciplinair denken en ethisch gedrag en leiderschap;
- hebben aandacht voor wereldwijde economische, sociale en politieke ontwikkelingen;
- voorzien in een gedegen kennis van de belangrijkste bedrijfsfuncties: Marketing & Verkoop, Financiën & Boekhouding, Operaties & Supply Chain Management en Organisatie & Mensen;
- bieden de mogelijkheid om extra taalvaardigheden te ontwikkelen.

Artikel 2.2 Opleidingen (aanbod)

Hogeschool Rotterdam biedt het curriculum voor de opleiding International Business aan conform de inschrijving in het Centraal Register Opleidingen Hoger Onderwijs (CROHO).

2.2.1 International Business

International Business is een voltijdse bacheloropleiding. Afgestudeerden van de opleiding International Business ontvangen de graad Bachelor of Business Administration (BBA).

International Business heeft een vierjarig regulier programma van 240 EC en een versneld driejarig Fast Track programma van 180 EC.

September 2018, studiejaar 2018-2019, markeerde het begin van het 'eerste generatie IB'-programma, de start van "International Business with differentiations".

De start van het tweede generatie IB-programma "International Business met specialisaties" was in september 2020. Dit is een vervolg op het IB-programma dat in september 2018 van start ging.

International Business met specialisaties (tweede generatie IB)

Het IB-programma "International Business met specialisaties" (tweede generatie) is gestart met een regulier vierjarig programma en een driejarig Fast Track programma in het studiejaar 2020-2021, september 2020, cohort 2020-2021 genaamd.

- International Business (IB, croho: 30029)

In het IB programma met specialisaties kan een student één van de vier specialisaties volgen in de jaren twee tot en met vier van het programma. De specialisaties waaruit een student kan kiezen, zijn:

- IB – Organisation & Change
- IB – Supply Chain
- IB – Commerce
- IB – Marketing

International Business met differentiaties (eerste generatie IB)

Het IB-programma "International Business met differentiaties" (eerste generatie), is gestart in september 2018, cohort 2018-2019 en in september 2019, cohort 2019-2020.

In september 2021 **starten** deze programma's **niet meer** met het oorspronkelijke reguliere en Fast Track programma. Deze programma's worden omgezet in de 'tweede generatie IB programma's: IB met specialisaties'.

Internationale handel (IB, croho: 30029)

In het IB-programma met differentiaties studeert een student in de jaren twee tot en met vier van het programma één van de vier specialisaties. De differentiaties waaruit een student kan kiezen, zijn:

- International Business and Languages (IB:IBL)
- International Business and Management (IB:IBM)
- International Business and Supply Chain Management (IB:IBS)
- International Business for Asia (IB:IBA)

De volgende omzetting "International Business met differentiatie" in "International Business met specialisaties" vindt plaats:

- International Business and Language (IB - IBL) wordt omgezet in "IB - Commerce".
- International Business for Asia (IB - IBA) wordt omgezet in "IB - Commerce".
- International Business and Management (IB - IBM) wordt omgezet in "IB - Marketing" of "IB - Organisation & Change".
- International Business and Supply Chain Management (IB - IBS) wordt omgevormd tot "IB - Supply Chain".

Een overzicht met mogelijke routes naar het afstuderen en omzettingstabellen, zijn beschikbaar op Hint voor alle cohorten. Lees artikel 7.2 en 7.9.

2.2.2. De eerdere opleidingsprogramma's

De eerdere programma's, die de periode vóór september 2018 markeren, beginnen in september 2021 pas in het vijfde jaar:

- International Business and Language (IBL, croho: 34407)
- Internationale Business and Mangement Studies (IBMS, croho: 34936)
- Trade Management for Asia (TMA, croho: 34041)

Het 'oude' reguliere vierjarige programma van IBL, IBMS en TMA, en de driejarige Fast Track opleidingen van IBL en IBMS, zijn allemaal afgebouwd. September 2018 markeerde het begin van het 'eerste generatie IB' programma, de start van "International Business met differentiaties". Dit betekent dat **vanaf september 2018 geen nieuwe inschrijvingen** in de 'oude' opleidingen meer mogelijk zijn.

Er zijn **twee belangrijke implicaties** voor studenten die de voormalige programma's IBL, IBMS en TMA volgen:

1. Na 31 augustus 2023 kan geen enkel diploma van deze opleidingen, propedeuse of bachelor, meer worden uitgereikt.
2. De oorspronkelijke curricula, die reeds waren omgezet in International Business met differentiaties, zullen opnieuw worden omgezet. Deze keer in International Business met specialisaties.

De volgende conversie vindt plaats:

- International Business and Language (IBL) wordt omgevormd tot "IB - Commerce".
- Trade Management for Asia (TMA) wordt omgezet in "IB - Commerce".
- International Business and Management Studies (IBMS) wordt omgezet in "IB - Marketing" of "IB - Organisation & Change".

Een overzicht met mogelijke routes naar het afstuderen en conversietabellen, zijn beschikbaar op Hint voor alle cohorten.

Voor de eindkwalificaties, de conversie en andere gedetailleerde informatie, lees hoofdstuk acht.

2.2.3. Diploma

Cohort 2018-2019 en later - Studenten die voor het eerst zijn gestart in het academisch jaar 2018-2019 en in de daaropvolgende jaren, ontvangen een International Business-diploma met kennisgeving van hun differentiatie of specialisatie, wanneer zij hun opleiding hebben afgerond.

Cohort 2017-2018 en eerder - Alle studenten die al in het academiejaar 2017-2018 en eerder zijn begonnen, ontvangen het diploma van de eerstgenoemde opleiding na voltooiing van hun opleiding, maar **niet later dan 31 augustus 2023.** Na deze datum kan aan afgestudeerden alleen nog het diploma International Business worden uitgereikt. Dit betekent dat de student, voor wie dit van toepassing is, voor 1 september 2023 moet zijn afgestudeerd. Indien dit niet mogelijk is, dient de student zich om te scholen naar International Business met specialisaties (croho: 30029). Dit houdt een verplichte verandering van croho in en kan grote gevolgen hebben. Hetzelfde geldt voor het propedeusediploma. Overleg eerst met je coach, en daarna met Studentenzaken.

2.2.4. Internationale Zaken: Eindkwalificaties

IB Bachelor programma's en al haar differentiaties / specialisaties delen 24 Programme Learning Outcomes (PLO's). Deze gedeelde PLO's vormen de kern van elk IB-diploma.

Kritisch Denken Niveau 3 [1]	WT1	Gebruik het proces van doordachte evaluatie om doelbewust een redelijke conclusie formuleren
Innovatie en creativiteit Niveau 3	WT2	Innovatieve ideeën creëren in een veranderende bedrijfsomgeving systematisch
International Business Awareness Niveau 3	WT3	Patronen analyseren in wereldwijde macro-economische factoren en beleidsmaatregelen die de internationale handel en bedrijfsontwikkeling aansturen
Internationale bedrijfscommunicatie Niveau 3	WO4	(Zakelijke) boodschappen effectief en overtuigend overbrengen in gevorderd Engels aan een (on)geïnformeerd publiek
	WW5	Facultatief: Gebruik een of twee extra talen om internationaal bedrijfsleven
Samenwerking Niveau 3	WW6	Effectief samenwerken met verschillende soorten belanghebbenden, in verschillende culturele, organisatorische en politieke landschappen om bij te dragen tot het bereiken van overeengekomen doelstellingen.
Beheer van informatie als digitale burger Niveau 3	WO7	Managementinformatie produceren uit diverse gegevensbronnen in een internationale bedrijfsomgeving.
Persoonlijke en professionele ontwikkeling Niveau 3	LW8	Uiting geven aan reflecties over zijn persoonlijke en professionele ontwikkeling met het oog op persoonlijke groei
	LW9	Reageer gepast op een onbekende, of onverwachte veranderende, zakelijke omgeving
Ethische en sociale verantwoordelijkheid Niveau 3	LW10	Formuleren van een eigen standpunt inzake ethische en sociale verantwoordelijkheid in een professionele omgeving
Interculturele Vaardigheid Niveau 3	LW11	De valkuilen van culturele verschillen in het bedrijfsleven en de samenleving beperken contexten

	LW12	Bereidheid tonen om met mensen uit andere culturen samen te werken en te werken in landen met verschillende culturele achtergronden
	LW13	Gebruik passende verbale en non-verbale communicatie in een interculturele omgeving.
	LW14	Beoordeel het effect van culturele verschillen op organisatorische gedrag en strategische keuzes
Marketing & Verkoop Niveau 2 (minimum)	TWM15	Ontwikkel een goed onderbouwd marketingplan om de creatie te ondersteunen van waarde voor internationale klanten
	TWM16	Gebruik geschikte verkooptechnieken ter ondersteuning van duurzame klantenrelaties
	TWM17	Ontwikkelingen van het digitale landschap opnemen in een marketingstrategie
Financiën & Boekhouding Niveau 2 (minimum)	TWM18	Evalueer de financiële prestaties van de organisatie vanuit verschillende perspectieven van belanghebbenden
	TWM19	Aanbevelen van financieringsmogelijkheden in een dynamische internationale omgeving
Beheer van bedrijfsvoering en toeleveringsketen Niveau 2 (minimum)	TWM20	Evalueer de operationele processen binnen en tussen organisaties
	TWM21	Beheer van de operationele processen binnen en tussen organisaties
Organisatie & Mensen Niveau 2 (minimum)	TWM22	Opstellen van de strategische cyclus van delen van de organisatie (proces en inhoud)
	TWM23	De gevolgen van verandering voor de organisatie beoordelen
Zakelijk onderzoek Niveau 3	TWM24	Analyseer een complex bedrijfsprobleem in een internationale bedrijfssetting met gebruikmaking van een adequate onderzoeksopzet, resulterend in een op bewijs gebaseerde haalbare oplossing

tabel : overzicht van de leerresultaten van het programma

- WT = denkwijzen
- WW = Manieren van Werken
- LW = Leven in de Wereld
- TWM = Hulpmiddelen voor Werken en Beheer

[1] Zie voor verdere uitleg over niveaus pagina 20 van het "Nationaal Kader Internationaal Ondernemen" (2016)

Artikel 2.3 Voertaal

Het instituut Rotterdam Business School verzorgt onderwijs en neemt examens af in de Engelse taal, om de volgende redenen:

- Een internationale leservaring versterkt de interculturele en internationale capaciteiten van de student, naast het versterken van zijn taalvaardigheid. Als gevolg daarvan is de student beter voorbereid op deelname aan een geglobaliseerde arbeidsmarkt.
- Engels maakt het mogelijk dat buitenlandse docenten aan de RBS college geven. Gezien hun expertise en/of binding met het werkveld is een buitenlandse docent van toegevoegde waarde voor de kwaliteit van het onderwijs.
- Het gebruik van de Engelse taal maakt het mogelijk om - op basis van wederkerigheid - uitwisselingen te hebben met partneruniversiteiten/organisaties en deze uitwisselingen stimuleren grensoverschrijdende kennisuitwisseling.

Artikel 2.4 Jaarplanning

1. Elke voltijdse/duale opleiding van Hogeschool Rotterdam biedt een curriculum aan van 1680 uren studie per studiejaar. Voor deeltijdopleidingen kan de jaarlijkse studielast afwijken. Het studiejaar van Hogeschool Rotterdam start op 1 september en eindigt op 31 augustus.

2. De Hogeschoolagenda is te vinden op Hint. De directie van de RBS stelt voor de aanvang van het studiejaar de jaarkalender vast. De jaarkalender bevat belangrijke data voor studenten en personeel, zoals de data van de onderwijsperiodes, tentamenweken, herkansingen, vakanties en andere bijzondere dagen en activiteiten. Het specifieke opleidingsrooster is ook te vinden op HINT.

Hoofdstuk 3 Studie

Artikel 3.1 Studiepunten en studielast

1. Elke opleiding van de hogeschool biedt een 'studeerbaar curriculum'. Het curriculum geldt voor de student die zijn opleiding in 2 jaar (associate degree) of 4 jaar (bachelor) afrondt. Het curriculumschema geeft een samenhangend overzicht van de opbouw van de opleiding per studiejaar, de cursussen, de studielast per cursus en de toetsvorm. Het curriculum is gebaseerd op de onderwijsvisie van de opleiding.
2. Studielast drukken we uit in studiepunten. Dit is het aantal klokuren dat de gemiddelde student onder normale omstandigheden besteedt aan het behalen van een cursus of een getuigschrift. Eén studiepunt staat voor 28 uur studie, waaronder zelfstudie.
3. De studielast voor een studiejaar van een voltijdse/duale opleiding bedraagt zestig studiepunten.
4. Een cursus is minimaal één studiepunt. Na het behalen van het tentamen ontvangt de student het aantal studiepunten dat gelijk is aan de studielast van de cursus.
5. De cursushandleiding of -beschrijving bevat in ieder geval:
    a. leerdoelen;
    b. plaats en samenhang (opbouw) binnen het curriculum;
    c. toetsing;
    d. beoordeling.

Tip: via Osiris Student kun je op ieder moment een studievoortgangsoverzicht (svo) opvragen om te controleren of de behaalde studiepunten correct zijn verwerkt. Heb je het vermoeden dat iets niet klopt, neem dan direct contact op met het bedrijfsbureau van je opleiding.

Tip: we willen graag dat je de studie met succes afrondt. Hiervoor is misschien extra ondersteuning nodig. Binnen het instituut van je opleiding kun je terecht bij de studieloopbaancoach (slc), studentendecaan, studiekeuzebegeleider, peercoach of vertrouwenspersoon. Binnen de hogeschool zijn verschillende programma's die je kunnen ondersteunen bij je studie.

Artikel 3.2 Studievoortgang en studentenwelzijn

1. Hogeschool Rotterdam biedt de student studiebegeleiding tijdens de opleiding en bewaakt de studievoortgang. Hiermee willen we de student optimaal ondersteunen tijdens de studie, zoals bij keuzes binnen de studie en bij het succesvol afronden van de studie. Binnen de opleiding kan de student terecht bij vervolgens de coach en daarna Studentenzaken.
2. Als er factoren (zoals een functiebeperking) zijn die van invloed kunnen zijn op de studieresultaten, neemt de student zo snel mogelijk contact op met de studentendecaan en vervolgens de coach en daarna Studentenzaken. De examencommissie geeft de student zo nodig de gelegenheid de (deel)tentamens af te leggen op een manier die rekening houdt met de beperking van de student.
3. De student kan daarnaast terecht bij medewerkers studentenwelzijn. Dit zijn studentendecanen, studentenwelzijnsadviseurs en peercoaches. Zij zijn er om de student te helpen bij het aanleren en verbeteren van studievaardigheden en te ondersteunen, adviseren, informeren en begeleiden bij welzijnsvraagstukken. Doel is dat de student zo goed en gezond mogelijk de studie kan doorlopen.
4. De studentendecaan helpt de student bij vraagstukken die niet in directe zin met de studie zelf te maken hebben, maar wel van invloed zijn op de studievoortgang en het welzijn van de student.

5. *Studiecoaching.* Als aan een student een studiecoach/mentor wordt toegewezen, is dat om de student te begeleiden bij zijn voortgang gedurende de opleiding. De studiecoach/mentor mag met de toegewezen studenten groeps- en individuele voortgangssessies organiseren.

- In de jaren één en twee is Studieloopbaancoaching (SCC) ingebed in het Personal & Professional Development (PPD) programma van de leerlijn Professionele en Academische Vaardigheden

(PAS). Tijdens de PPD-sessies staat de persoonlijke ontwikkeling van individuele studenten centraal. Elke student heeft een studieloopbaancoach. Deze coach is tevens de PPD-docent in de PAS-cursus.
- In de jaren drie en vier worden studenten ondersteund door verschillende docenten met verschillende rollen. Er wordt een bewuste scheiding gemaakt tussen beoordelen en coachen. Dit betekent dat studenten in jaar drie en vier nog steeds een coach hebben, naast de stagebegeleider en scriptiebegeleider.

6. *Peer coaching.* Naast studiecoaching kunnen studenten een beroep doen op de ondersteuning en begeleiding die wordt geboden door studenten die ten minste zijn doorgestroomd naar het tweede jaar op de school, de zogenaamde 'Peer Coach'. De studiecoach/mentor of peercoördinator van de opleiding koppelt studenten aan peercoaches. Zie Hint voor meer informatie en termen.

7. *Summer School eerstejaarsprogramma.* Niet van toepassing behalve voor wie voldoet aan de criteria voor de extra assessmentmogelijkheid of in het geval de Examencommissie de deelname van de student goedkeurt.

8. *Studievoortgang.* Alle studenten kunnen hun studieresultaten en studievoortgang bekijken in Osiris Student.

9. *Studeren met een functiebeperking.* Als je als student een functiebeperking hebt, zoals dyslexie, ADHD, of een chronische ziekte, kun je afhankelijk van je functiebeperking extra studiefaciliteiten krijgen. Uitgebreide informatie vind je via Hint.

Ook voor andere groepen studenten is extra ondersteuning beschikbaar, zoals "Studerende ouder", "Informele carrière", "Student uit het Caribisch gebied", "Statushouder", "LGBTI+ student", "Topsporter" en "Aankomend student". Informatie voor elk van deze groepen is te vinden via Hint.

10. De studentendecanen zijn gevestigd aan de Kralingse Zoom, zij zijn:

Ms. L.E. Blok BBA	+31 10 794 8090	L.e.Blok@hr.nl
Mr. J.G. van Westrenen MSc	+31 10 794 6284	J.G.van.Westrenen@hr.nl
Mr. E. Yilmaz BBA	+31 10 794 7068	e.yilmaz@hr.nl
Ms. B.L. Fifis MA	+31 10 794 6874	b.l.fifis@hr.nl
Mevrouw M.C.S. de Koning	+31 10 794 4362	m.c.s.de.koning@hr.nl

11. De vertrouwenspersoon is gevestigd op het terrein Posthumalaan / Kralingse Zoom, dit is:

Mr. W.J.J. de Folter	+31 10 794 6028	w.j.j.de.folter@hr.nl

Tip: dreig je studievertraging op te lopen, dan is het belangrijk dat je dit tijdig meldt bij je studieloopbaancoach. Je bespreekt dan wat de studievertraging veroorzaakt en welke hulp en/of ondersteuning nodig is.

Artikel 3.3 Dringend studieadvies

1. De instituutsdirecteur geeft de student een dringend studieadvies aan het einde van het eerste jaar van inschrijving (uiterlijk 31 augustus) voor de propedeutische fase van een bacheloropleiding of het eerste studiejaar voor een associate degree-opleiding. Dit advies kan positief of negatief zijn. Studenten aan opleidingen die deelnemen aan het experiment leeruitkomsten ontvangen het studieadvies uiterlijk aan het einde van het tweede jaar van inschrijving.
2. De student krijgt een positief studieadvies als hij heeft voldaan aan de studievoortgangsnorm. De studievoortgangsnorm is 48 studiepunten, behalve bij de opleidingen Commerciële economie

(60 studiepunten), Ondernemerschap en Retailmanagement (60 studiepunten), Industrieel product ontwerpen (52 studiepunten). Bij het geven van het studieadvies tellen alleen de studiepunten mee die zijn vermeld in het curriculum van het eerste studiejaar. Meer informatie over het studieadvies staat in het opleidingshoofdstuk.

3. De student krijgt een *negatief* studieadvies als hij niet heeft voldaan aan de studievoortgangsnorm. In dat geval wordt de student dringend geadviseerd om met de opleiding (of een opleidingsvariant daarvan) te stoppen. Deze student wordt ongeschikt geacht voor het succesvol afronden van zijn studie aan de betreffende opleiding van Hogeschool Rotterdam. De student mag de opleiding wel vervolgen.
4. Bij het uitbrengen van het dringende studieadvies wordt rekening gehouden met de persoonlijke omstandigheden van de student als er een oorzakelijk verband is tussen die omstandigheden en het niet behalen van de studievoortgangsnorm. Het kan voorkomen dat de student de studievoortgangsnorm door persoonlijke omstandigheden niet haalt. Dan kan de instituutsdirecteur besluiten het studieadvies aan te houden tot het eerstvolgende jaar van inschrijving. In het volgende jaar van inschrijving tellen eerder behaalde studiepunten niet mee voor het behalen van de studievoortgangsnorm. De instituutsdirecteur laat aan de student weten aan welke eisen hij moet voldoen om alsnog een positief studieadvies te krijgen.
5. De student moet persoonlijke omstandigheden tijdig melden bij de opleiding en de studentendecaan: meteen nadat deze omstandigheden zijn ontstaan. In dat geval kan de instituutsdirecteur eventueel besluiten om het advies dat studiejaar nog niet te geven.
6. Wanneer een student zich gedurende het studiejaar (tussentijds) uitschrijft via Studielink, ontvangt de student geen studieadvies. In het eventuele volgende jaar van inschrijving geldt de regeling studieadvies die voor dat studiejaar is vastgesteld.
7. Meer informatie over het studieadvies staat in de Regeling studieadvies en op Hint.

Artikel 3.4 Doorstroom / aansluiting Ad op bachelor

Niet van toepassing.

Artikel 3.5 Overstappen

1. Indien een student voor het einde van het studiejaar wil overstappen van een andere opleiding, niet zijnde IB, naar leerjaar 1 van het IB programma. Deze student zal een propedeutisch diploma IB ontvangen op basis van vrijstellingen van vakken van de oude opleiding en IB jaar 1 vakken.

Dit is mogelijk onder de volgende voorwaarden.

- De student voldoet aan de standaard toelatingseisen inclusief Engelse taalvaardigheid. De redenen van de student moeten door de Opleidingsmanager worden beoordeeld.
- Toestemming van de Opleidingsmanager is noodzakelijk.
- In een intakegesprek met de Coördinator Studentenzaken wordt nagegaan in hoeverre het mogelijk is eerder behaalde studiepunten te behouden door middel van vrijstellingen. Het definitieve verzoek om vrijstellingen dient ter goedkeuring te worden voorgelegd aan de Examencommissie.
- De student is verantwoordelijk voor het inhalen van gemiste vakken, inclusief talen.
- Er wordt een studieovereenkomst opgesteld waarin de overeengekomen vrijstellingen en het plan voor het inhalen van ontbrekende vakken worden vastgelegd.
- Het contract en andere administratieve gevolgen worden afgehandeld door de Coördinator Studentenzaken.

2. Regeling indien een student met 48 studiepunten of meer en met of zonder eerstejaarsgetuigschrift aan het einde van het eerste studiejaar van een andere opleiding, niet zijnde IB, wil overstappen naar de IB-opleiding. Voor studenten met minder dan 48 studiepunten, zie paragraaf 1 hierboven.

Dit is mogelijk onder de volgende voorwaarden.

- De student voldoet aan de standaard toelatingseisen inclusief Engelse taalvaardigheid. De redenen van de student moeten door de Opleidingsmanager worden beoordeeld.
- Toestemming van de Opleidingsmanager is noodzakelijk.

- De student begint in het tweede jaar van het IB-programma en rondt tegelijkertijd het eerste jaar van de andere opleiding af.
- Indien het afronden van het eerste jaar van de andere opleiding om een of andere reden niet haalbaar is, wordt in een intakegesprek met de Coördinator Studentenzaken nagegaan in hoeverre het mogelijk is eerder behaalde studiepunten te behouden door middel van vrijstellingen. Het verzoek om vrijstellingen dient ter goedkeuring te worden voorgelegd aan de Examencommissie. Als het niet mogelijk is om een passende oplossing te ontwikkelen voor het afronden van jaar één, is de overstap **niet** mogelijk. In dat geval zal de leerling met IB jaar één moeten beginnen en het volledige programma van jaar één moeten volgen.
- De student is verantwoordelijk voor het inhalen van alle in het eerste jaar gemiste stof/cursussen die nodig is om met succes verder te gaan in het tweede jaar en daarna van het nieuwe programma, met inbegrip van talen.
- Er wordt een studieovereenkomst opgesteld waarin de overeengekomen alternatieve vakken en het plan voor het inhalen van ontbrekende vakken worden vastgelegd.
- Het contract en andere administratieve gevolgen worden afgehandeld door de Coördinator Studentenzaken.

Hoofdstuk 4 Tentamens en examens

Artikel 4.1 Algemene bepalingen

1. De opleiding wordt afgesloten met een examen. Een cursus wordt afgesloten met een tentamen. Als de student alle tentamens met goed gevolg heeft afgelegd, is het examen behaald.
2. Examinatoren nemen (deel)tentamens en examens af en beoordelen (deel)tentamens en examens.
3. Een tentamen kan uit verschillende deeltentamens bestaan. Tussen resultaten van deeltentamens is geen compensatie mogelijk tenzij in de cursushandleiding anders wordt aangegeven.
4. Voor in principe elk tentamen wordt binnen een redelijke termijn een tweede tentamengelegenheid aangeboden.
5. In het curriculumschema is per studiejaar opgenomen in welke onderwijsperiode en in welke vorm de tentamens worden aangeboden.
6. Het afnametijdstip van het (deel)tentamen wordt uiterlijk 10 werkdagen voor het tentamen gepubliceerd.
7. Elk (deel)tentamen wordt beoordeeld met een resultaat zoals opgenomen in de **bijlage Beoordelingen/resultaten (bijlage 7)**.

Tip: een tentamen bestaat in allerlei vormen, zoals een mondeling, een (groeps)verslag, je afstudeerscriptie of een schriftelijk tentamen.

Tip: controleer altijd tijdig of je staat ingeschreven en neem een geldig identiteitsbewijs (geen kopie) mee naar het tentamen.

Tip: als je studievertraging dreigt op te lopen, kun je in bijzondere gevallen aan de examencommissie een extra tentamengelegenheid aanvragen. De examencommissie kijkt dan naar jouw specifieke situatie waarbij ook zaken als deelname aan eerdere tentamengelegenheden meespelen.

Tip: kijk in de cursushandleiding binnen welke redelijke termijn de tweede tentamengelegenheid wordt aangeboden.

Artikel 4.2 Voorwaarden voor deelname aan tentamens

1. De student die wil deelnemen aan een (deel)tentamen moet zich houden aan de voorschriften bij tentamens.
2. De student die een (deel)tentamen met goed gevolg heeft afgerond, mag niet deelnemen aan de volgende (deel)tentamengelegenheid.
3. Als de student een of meer tentamens moet hebben behaald om te mogen deelnemen aan een ander tentamen (ingangseis) is dit opgenomen in het opleidingshoofdstuk en in de cursushandleiding.
4. Als sprake is van een cursus met verplichte aanwezigheid in verband met praktische oefeningen (aangegeven in het curriculumschema met de afkorting 'POA'), is een voorwaarde voor deelname aan tentamens dat is voldaan aan de aanwezigheidsplicht zoals beschreven in de cursushandleiding.
5. Bij Rotterdam Business School moet de student zich niet inschrijven voor deelname aan (deel)tentamens.
6. De student wordt geregistreerd voor deelname aan (deel)tentamens. Uitzondering op deze regel is de registratie voor (deel)tentamens van keuzevakken. Voor praktische informatie over inschrijving en inschrijftermijnen voor keuzevakken, zie Hint.

4.2.1. Tweede kans bij examens

Schriftelijke herkansingen vinden plaats tijdens het academiejaar waarin de cursus wordt beoordeeld, tenzij de tweede kans betrekking heeft op een onderwijseenheid uit een vorig academiejaar die tijdens het betrokken academiejaar niet meer wordt aangeboden. Alle andere tweede kansen die in een andere vorm dan schriftelijk worden opgenomen, worden bij voorkeur in hetzelfde academiejaar aangeboden.

Zie het programma van elk programma om de planning van de tweede kansen voor elk blok te vinden. Voor elk vak wordt één tweede kans geboden, dus in totaal zijn er voor elk vak twee pogingen toegestaan.

De voorschriften zijn als volgt:

- Studenten kunnen in hetzelfde jaar een assessment voor de tweede keer afleggen als zij bij de eerste gelegenheid een assessmentresultaat (cijfer) < 5,5 hebben behaald, of als de student bij de eerste gelegenheid niet aanwezig was;
- indien een gelegenheid wordt gemist, telt deze als een "niet deelgenomen" voor de beoordeling en kan dit niet leiden tot een extra derde gelegenheid;
- beoordelingsresultaten van een 5,5 of hoger kunnen niet worden verbeterd door middel van een tweede poging; indien voor een tweede poging een onvoldoende cijfer wordt behaald, geldt het hoogste cijfer van de twee kansen (de eerste en de tweede);
- wanneer een beoordeling uit meerdere subonderdelen bestaat, kan een "onbevredigend" gedeeltelijk resultaat worden toegestaan indien de vereiste gemiddeld een "bevredigend resultaat" is;
- zodra het algemeen gemiddelde van de cijfers van de individuele toetsen een 5,5 of hoger is en aan de minimumeisen van de individuele toetsen is voldaan, is de cursus afgesloten. In dit geval is het **niet** toegestaan een individuele test van de cursus opnieuw af te leggen met een onvoldoende resultaat om het totaalcijfer van de cursus te verhogen. Na voltooiing van de cursus zijn nieuwe resultaten dan ook ongeldig.

4.2.2. Verplichte aanwezigheid Praktijkoefening (POA)

De volgende activiteiten worden omschreven als praktische oefeningen:

- Het schrijven van een scriptie.
- het doen van een onderzoeksopdracht.
- De deelname aan een informatica-oefening.
- De deelname aan een excursie of een uitstapje.
- De deelname aan een leeractiviteit die gericht is op het verwerven van bepaalde praktische vaardigheden.
- Het volgen van een stage.

Aanwezigheid kan verplicht zijn wanneer een oefening praktisch is en verplichte aanwezigheid een toegevoegde waarde heeft. Dit kan worden toegepast via de volgende twee opties:

1. Optie één: de docent geeft een cijfer voor de praktische oefening van een student die tijdens de colleges plaatsvindt. Dit is een vorm van voortdurende beoordeling, waarbij de afzonderlijke cijfers ofwel het resultaat bepalen, ofwel een deel van het resultaat vormen.
2. Optie twee: het uitvoeren van een bepaald percentage oefeningen in de klas onder toezicht van de docent, maakt deel uit van de cursus en het examen. Dit betekent dat **het niet** hebben gemaakt van de praktische oefeningen in de klas resulteert in een onvoldoende resultaat. De tweede mogelijkheid in geval van een "niet-gekwalificeerde" voor het praktische oefengedeelte van het examen, is in de vorm van een spoedcursus praktische oefeningen.

CPE zal aan de student bekend worden gemaakt via het rooster van het curriculum en de cursusbeschrijving.

4.2.3 Uitzonderingen

Als een student slechts één vak mist, anders dan een stage, kan worden geregeld dat de student dat ene vak alsnog afrondt om af te studeren of de eerstejaarsfase af te ronden. (bijvoorbeeld een extra mogelijkheid)

Artikel 4.3 Openbaarheid van mondelinge tentamens

1. Mondelinge (deel)tentamens zijn niet openbaar.

1. Mondelinge beoordelingen, waaronder de scriptieverdediging, zijn in principe niet openbaar voor anderen dan de vereiste officiële aanwezigen zoals examinatoren. De student kan bij de Examencommissie een verzoek indienen voor andere aanwezigen, ondersteund met argumenten.

2. Voor talen kan het nodig zijn de gesproken taal op te nemen om de kwaliteit van de gesproken taal te bepalen. Als dit nodig is, zal dit worden vermeld in de cursusbeschrijving van de specifieke taalcursus. De opname wordt gedurende vier weken digitaal opgeslagen op het interne netwerk en wordt alleen bekeken door de docenten en de Examencommissie, om de privacy van de student te waarborgen.

Artikel 4.4 Toekenning van studiepunten

1. De student krijgt de bij de cursus behorende studiepunten als hij:
    a. een tentamen met een voldoende resultaat heeft afgerond conform de cesuur zoals opgenomen in de cursushandleiding, of;
    b. voor een tentamen met een onvoldoende resultaat op grond van een compensatieregeling (vastgelegd in het opleidingshoofdstuk) recht heeft op studiepunten, of;
    c. vrijstelling heeft gekregen van de examencommissie.

Tip: als een voorlopige voorziening wordt toegekend kun je onder voorbehoud deelnemen aan de tentamens. Voorbehoud betekent dat er (nog) geen resultaat wordt toegekend totdat een besluit is genomen.

Artikel 4.5 Bekendmaking van resultaten

1. De student krijgt het resultaat via Osiris uiterlijk 15 werkdagen na het maken van het (deel)tentamen, behalve als door de examencommissie onderzoek wordt gedaan naar vermeende fraude. Als de eerstvolgende tentamengelegenheid eerder is, krijgt de student het resultaat tenminste vijf werkdagen vóór die tentamengelegenheid.
2. De examencommissie kan een vergissing in Osiris herstellen. Dat kan tot twee maanden na het bekendmaken van het resultaat van het (deel)tentamen. Daarna kan dat niet meer en heeft de student recht op het resultaat dat in Osiris staat vermeld.

Tip: indien je het niet eens bent met een toegekend en in Osiris vastgesteld cijfer, neem dan contact op met de examinator. Als er daarna nog bezwaren zijn tegen de beoordeling kun je via Bureau klachten en geschillen beroep aantekenen bij het College van beroep voor de examens (zie ook DEEL 2 artikel 2.4). Let wel op: het College zal geen inhoudelijk oordeel vellen over het gemaakte werk of het gemaakte tentamen. Het College kan alleen oordelen of de beoordeling zorgvuldig tot stand is gekomen.

Artikel 4.6 Inzage

1. De student heeft recht op inzage in het beoordeelde (deel)tentamen. Het inzagemoment vindt (al dan niet digitaal) plaats op een moment dat de student zich voldoende kan voorbereiden op de volgende tentamengelegenheid.

2. Bij RBS is de herziening uiterlijk de derde dag vóór de tweede gelegenheid.

3. De student kan met de examinator een afspraak maken voor toetsing op een ander tijdstip. Dit is alleen mogelijk als de student kan aantonen dat er volgens de examinator een goede reden is om niet bij de geroosterde toetsing aanwezig te kunnen zijn.

4. De reden voor geroosterde nakijkmomenten is dat studenten feedback of antwoorden op hun vragen kunnen krijgen van de docenten als de rubric en de beoordeling verdere uitleg behoeven om volledig te begrijpen waar de klemtoon moet liggen. Studenten krijgen de gelegenheid om tot twee

weken na de beoordeling, met een maximum van vier weken na publicatie van de conceptcijfers, kenbaar te maken dat zij het niet eens zijn met de geregistreerde cijfers. Voor klachten, zie artikel 6.2.

Tip: je kunt contact opnemen met de betrokken docent en aangeven dat je de gegeven beoordeling wilt inzien om zo inzicht te krijgen in waar de fouten en ingewikkeldheden zaten en om toelichting en feedback te krijgen.
Als je een tentamen wilt herkansen, is het handig om concrete feedback te vragen over waar je nog eens naar moet kijken in de voorbereiding op de herkansing (via leerdoelen, literatuur/hoofdstukken, readers, slides etc.).

Artikel 4.7 Geldigheidsduur studieresultaten

1. De studieresultaten zijn ten minste vijf jaar geldig en kunnen na die periode hun geldigheid alleen verliezen als de kennis, de kunde of het inzicht inzake de onderwijseenheid aantoonbaar is verouderd.

Artikel 4.8 Vrijstellingen en erkenning verworven competenties (evc)

1. Als de student eerder kennis, inzicht en vaardigheden heeft opgedaan die overeenkomen met de leerdoelen van een cursus of eenheid van leeruitkomsten uit zijn examenprogramma, kan de examencommissie de student vrijstelling verlenen voor het afleggen van het tentamen. De student dient een verzoek tot vrijstelling in via Osiris Zaak. De examencommissie kan vrijstelling verlenen op basis van:
    a. het bezit van een akte, diploma, getuigschrift of ander bewijsstuk (evc-verklaring) van gelijkwaardig niveau waaruit blijkt dat de student aan alle vereisten van de desbetreffende cursus of eenheid van leeruitkomsten heeft voldaan.
    b. elders behaalde resultaten.
2. De student krijgt geen vrijstelling voor een deeltentamen.
3. Voor bacheloropleidingen bedraagt het totaal aan te verlenen vrijstellingen uitgedrukt in studiepunten ten hoogste 180 bij instroom in de propedeutische fase van de opleiding en ten hoogste 120 bij instroom in de hoofdfase.
4. Voor associate degree-opleidingen bedraagt het totaal aan te verlenen vrijstellingen uitgedrukt in studiepunten ten hoogste 60.
5. Meer informatie over vrijstellingen staat in de Regels en richtlijnen examencommissies (bijlage 4).

Artikel 4.9 Afsluitend examen

1. Het examen is behaald wanneer alle tentamens van de tot de opleiding behorende cursussen met goed gevolg zijn afgelegd. Als bewijs daarvan, reikt de examencommissie een getuigschrift uit. Dit geldt zowel voor het propedeutisch examen van een bacheloropleiding als het afsluitend examen (van de hele bachelor- of associate degree-opleiding). Meer informatie is opgenomen in de Regels en richtlijnen examencommissies.
2. De examencommissie kan bepalen dat een afsluitend onderzoek deel uitmaakt van het examen.
3. De examencommissie reikt geen getuigschrift uit op basis van alleen vrijstellingen.
4. De associate degree-opleiding kent geen propedeuse en ook geen propedeutisch examen.
5. Het College van Bestuur verleent de volgende graad en toevoeging aan de student die geslaagd is:

a. International Business - Bachelor of Business Administration (BBA)

b. Internationale handel en talen - Bachelor of Business Administration (BBA)

c. Internationale handel en managementstudies - Bachelor of Business Administration (BBA)

d. Handelsmanagement gericht op Azië - Bachelor of Business Administration (BBA).

6. De student die nog niet alle tentamens heeft behaald kan de examencommissie vragen om een verklaring met de wel behaalde tentamens. Bij NAAM INSTITUUT is dit gemandateerd aan het bedrijfsbureau, waar de student een gewaarmerkt studievoortgangsoverzicht kan opvragen.

Tip: de officiële datum van afstuderen is de dag, dat de examencommissie vaststelt dat je alle vereiste studiepunten hebt behaald.

Tip: meld het stoppen met de studie in Studielink, bijvoorbeeld na afstuderen. Zet je OV-chipkaart stop en check of je aanspraak kunt maken op terugbetaling van collegegeld. Zie reglement inschrijfproces.

Artikel 4.10 (Summa) cum laude

1. De examencommissie stelt voor zowel het propedeutisch- als het afsluitend examen vast (judicium) of de student cum laude of summa cum laude is geslaagd. Indien de student voldoet aan alle voorwaarden voor een van deze judicia, wordt het judicium op het getuigschrift vermeld.
2. Om in aanmerking te komen voor (summa) cum laude moet de student aan de volgende voorwaarden voldoen:
    a. het gewogen gemiddelde van de resultaten die de student heeft behaald voor alle cursussen in het curriculum is ten minste:
        - 8,00 voor het judicium 'cum laude;
        - 9,00 voor het judicium 'summa cum laude', en
    b. voor alle cursussen die tot het curriculum behoren heeft de student ten minste de volgende beoordeling verkregen:
        - 7,00 of de alfanumerieke equivalent voor het judicium 'cum laude';
        - 8,00 of de alfanumerieke equivalent voor het judicium 'summa cum laude', en
    c. alle onderdelen van het afstudeerprogramma zijn beoordeeld met:
        - ten minste een 8,50 voor het judicium 'cum laude';
        - ten minste een 9,00 voor het judicium 'summa cum laude', en
    d. de student heeft voor minder dan de helft van het curriculum vrijstelling gekregen, en;
    e. de student heeft de studie in maximaal de nominale studieduur plus één studiejaar afgerond, en;
    f. de examencommissie heeft nooit fraude vastgesteld bij de student.
3. De voorwaarden onder lid 2 sub c en sub e gelden niet als voorwaarde voor (summa) cum laude in het propedeutisch examen. In plaats van sub e geldt dat het propedeutisch examen in één studiejaar moet zijn behaald.

Artikel 4.11 Fraude en onregelmatigheden

1. De examencommissie stelt vast of er sprake is van fraude of een onregelmatigheid.
2. Onder fraude verstaan we het bewust of onbewust handelen, nalaten, pogen of aanzetten tot gedrag dat het op juiste wijze vormen van een correct en eerlijk oordeel over iemands kennis, inzicht, vaardigheden of (beroeps)houding geheel of gedeeltelijk onmogelijk maakt. Plagiaat is een verschijningsvorm van fraude.
3. Er is sprake van een onregelmatigheid wanneer een (deel)tentamen niet verloopt conform de voorschriften bij tentamens en geen goed oordeel gevormd kan worden over de verworven kennis, inzicht en vaardigheden van de student.
4. Wanneer de examencommissie in het kader van tentaminering vaststelt dat sprake is van fraude of een onregelmatigheid, kan zij de volgende sanctie(s) opleggen:
    a. waarschuwing;
    b. ongeldig verklaren resultaat van betreffend tentamen;
    c. invoeren van het resultaat fraude bij het betreffende tentamen;
    d. uitsluiting van deelname aan nog af te leggen tentamens
5. In geval van ernstige fraude kan de examencommissie een verzoek doen aan het College van Bestuur om de student definitief uit te schrijven van de opleiding.
6. Alle bepalingen over fraude en onregelmatigheden staan in de Regels en richtlijnen examencommissies (bijlage).

Tip: afkijken tijdens een tentamen, teksten overnemen, knip- en plakwerk overnemen zonder bronvermelding of een werkstuk van internet halen zijn voorbeelden van fraude en plagiaat. Als je fraudeert, kan de examencommissie je het recht ontnemen om deel te nemen aan tentamens. Dit geldt niet alleen voor jou, ook voor degene die daaraan heeft meegewerkt.

Artikel 4.12 Ongeldigverklaring van (deel)tentamens

1. De examencommissie kan een (deel)tentamen ongeldig verklaren als, naar het redelijk oordeel van de examencommissie, het vormen van een juist oordeel over de verworven kennis, inzicht en vaardigheden bij alle of significante aantallen van de studenten ernstig is belemmerd. Dit is in ieder geval aan de orde als er sprake is van:
    a. een algemene technische storing;
    b. vermoedens van grootschalige fraude;
    c. onvoorziene omstandigheden;
    d. onvoldoende kwaliteit van het (deel)tentamen.

Hoofdstuk 5 Overige onderwijsgerelateerde informatie

Artikel 5.1 Keuzecursussen en minoren

1. Tijdens de opleiding volgt de student in een voltijdse en duale bacheloropleiding 12 studiepunten en in een associate degree-opleiding 6 studiepunten aan keuzecursussen die zijn goedgekeurd. Ten minste 2 studiepunten worden aangeboden in het eerste studiejaar. Er is keuze uit een breed aanbod dat hogeschoolbreed en/of op opleidings/instituutsniveau wordt aangeboden. Meer informatie is te vinden op Hint.
2. De student kiest uit het aanbod binnen de randvoorwaarden zoals vastgesteld door het College van Bestuur. Om een keuzevak te volgen, moet de student nagaan of en welke eisen de eigen opleiding stelt om een keuzecursus op te nemen in het examenprogramma.
3. Alle bacheloropleidingen bij Hogeschool Rotterdam hebben een minor. Voor de voltijdopleiding omvat de minor 30 studiepunten. De minor is opgenomen in het curriculumschema. Meer informatie is te vinden op Hint.

5.1.1. Keuzevakken in het algemeen

Om de onderwerpen in de eerste en tweede jaren te verbreden, moeten de studenten keuzevakken volgen.

- **Cohort 2020-2021 of later** - Studenten die het reguliere vierjarige programma "International Business met specialisaties" volgen, moeten keuzevakonderwijs volgen ter waarde van in totaal acht EC, verdeeld over jaar één en twee.
- **Cohort 2018-2019 en 2019-2020** - Studenten die het reguliere vierjarige programma "International Business met differentiaties" volgen, moeten keuzevakonderwijs ter waarde van acht EC afronden. Uitzondering op deze regel is het differentiatieprogramma IB: IBA waarbij de student keuzevakonderwijs ter waarde van twaalf EC moet afronden verdeeld over jaar één en twee.
- **Cohort 2017-2018 of eerder** - Studenten die het reguliere vierjarige programma "IBL" of "IBMS" of "TMA" volgen, moeten keuzevakonderwijs ter waarde van in totaal twaalf EC afronden, verdeeld over jaar één en twee. Uitzonderingen op deze regel zijn de cohorten 2016-2017 en 2017-2018 "IBMS". Deze cohorten moeten keuzevakonderwijs ter waarde van acht EC afronden.
- In de Fast Track programma's hoeft de student geen EC keuzevak onderwijs af te ronden.
- Voor studenten die zich willen voorbereiden op het Honours programma (HP) zijn er HP keuzevakken.

5.1.1.1 Keuzevakken en talen

Het is **niet** toegestaan om als keuzevak een taal te kiezen die al deel uitmaakt van het reguliere programma van de student of zijn of haar moedertaal is. Meer informatie over de keuzevakcursussen is te vinden op HINT.

5.1.1.2 Keuzevakken en Nederlandse taal

Voor EER- en niet-EER-studenten met een niet-Nederlands diploma van hun vooropleiding, die geen Nederlands spreken, is Nederlands een verplicht taalvak, hetzij in het reguliere programma, bestaande uit vakken in semester één, twee en drie, ter waarde van 12 EC, hetzij in een serie van drie keuzevakken 'Nederlands voor niet-Nederlanders' in jaar één en twee, samen ter waarde van zes EC.

5.1.1.3 Deficiency cursussen

Studenten die bij aanvang van de opleiding niet voldoen aan de vakkencombinatie en/of het vakkenpakket, hebben in deze situatie een "formele deficiëntie".

In dat geval kan de RBS-directeur, op advies van de Examencommissie, de student verplichten om deficiëntiemodules te volgen. Indien deze deficiëntiemodules deel uitmaken van de 60 studiepunten die voor het eerstejaarsprogramma beschikbaar zijn, wordt de succesvolle voltooiing ervan met een

aantal studiepunten beloond.

5.1.1.4 Remedial cursussen

De RBS-directeur kan, op advies van de Examencommissie, studenten verplichten tot het volgen van aanvullende cursussen als uit de studieresultaten blijkt dat de student bepaalde kennis en vaardigheden die essentieel zijn voor de opleiding, niet of slechts in beperkte mate bezit. Door het met succes volgen van verplichte remediërende cursussen verwerft de student studiepunten die meetellen voor het behalen van de 240 studiepunten die beschikbaar zijn voor de inhoud van de opleiding. De studiepunten beschikbaar voor een verplichte remediële cursus komen steeds in de plaats van de te behalen verplichte studiepunten in het kader van het instellingsoverstijgend keuzevakonderwijs. Wanneer de student niet-verplichte cursussen ter verbetering van zijn basisvaardigheden aangeboden krijgt, maken deze cursussen geen deel uit van de opleiding en worden zij niet beloond met studiepunten.

Andere beoordelingsresultaten kunnen niet worden gebruikt ter compensatie van het niet met succes afronden van een remedial course. De behaalde studiepunten voor een verplichte remediële cursus komen altijd in de plaats van de verplichte studiepunten die in het kader van het instellingsbrede keuzevakonderwijs moeten worden behaald.

5.1.1.5 Keuzevakken en diagnostische test Engels

In het eerste jaar wordt een diagnostische toets voor Engels, "English Placement test" genoemd, gebruikt om vast te stellen of de beheersing van de Engelse taal door een student voldoende is om de leerstof te begrijpen. Als een student een "onvoldoende" resultaat behaalt voor een diagnostische test, zal hij of zij verplicht worden het (de) bijbehorende keuzevak(ken) te voltooien. De student kan zijn competentie aantonen door te slagen voor de diagnostische toets of door het remediërende keuzevak te volgen en te halen.

5.1.2. Minor

De minor is een voltijds semester in het derde of vierde studiejaar waarin de student zich specialiseert in een thema dat relevant is voor zijn of haar vakgebied of door zijn of haar horizon te verbreden op een gebied dat aansluit bij het (toekomstige) beroep van de student.

RBS biedt de volgende minors aan in 2022-2023:

Kleine code	Titel minor
MINRBSDM22	Digitale Marketing
MINRBSLCT22	Fieldlab Leiderschap voor Circulaire Transitie(s)
MINRBSCEC22	Circulaire economie en bedrijfsinnovatie
MINRBSFA22	Internationale duurzame financiering en beheer
MINRBSLM22	Internationale logistiek en toeleveringsketenbeheer
MINRBSREB22HP	REBEL (Real Experience Borderless Entrepreneurial Learning)

De studiebelasting voor studenten bedraagt 30 EC. De student kan zich specialiseren door te kiezen voor een door het eigen instituut georganiseerde minor of kan zich verbreden door te kiezen voor een minor aan een ander instituut.

De student kan echter ook kiezen voor een minor die door een andere opleiding of instelling wordt aangeboden om kennis op een ander gebied te verwerven. Er zijn ook minoren die, na succesvolle afronding, een startkwalificatie bieden voor een postacademische academische opleiding. Alle minoren van de RBS worden aangeboden in het zevende semester (start in september) van de opleiding. Voor de student die studievertraging heeft, kan de minor "Digital Marketing" in semester acht worden aangeboden.

5.1.2.1. Externe minor - Kies op Maat

Studenten kunnen ervoor kiezen hun minor aan een andere hogeschool te volgen. Het aanbod van deze minoren valt onder 'Kies op Maat' (KOM) en is te vinden op www.kiesopmaat.nl.

Als studenten een minor extern willen volgen, moeten zij een verzoek indienen bij de Examencommissie van hun eigen opleiding om aan de minor te mogen deelnemen. De inschrijvingsvoorwaarden en -procedure worden gepubliceerd op de KOM-site.

Toestemming kan bijvoorbeeld worden geweigerd als de specifieke minor te veel gelijkenis vertoont met de kerninhoud van de huidige opleiding.

5.1.2.2. Transfer-minor Business Administration

Transferminoren worden in overleg tussen de hogeschool en de betreffende masteropleiding georganiseerd met als doel een (zo soepel mogelijke) overstap van de hbo-bachelor naar de masteropleiding. Deze minoren kunnen dus verschillende kenmerken hebben.

Studenten van de RBS die een master Business Administration de Hogeschool van Amsterdam (UvA) ambiëren, kunnen een doorstroomminor Bedrijfskunde volgen aan de Hogeschool van Amsterdam. Per studiejaar wordt bekeken of deze mogelijkheid nog beschikbaar is. Om toegelaten te worden tot deze minor moet de student aan de volgende eisen voldoen:

- gewogen gemiddeld cijfer van ten minste 7,5, gebaseerd op jaar één tot en met drie (kijk op de UvA-site voor de exacte berekening);
- een minimum van 180 EC (jaar één tot en met drie volledig afgerond) op 31 augustus van het lopende academiejaar van de student;
- een motivatiebrief;
- het curriculum vitae van de student;
- een selectiegesprek met alle studenten die zich in maart inschrijven is facultatief.

Aan de Hogeschool Twente worden schakelminoren aangeboden, te vinden via KOM. De Hogeschool van Tilburg biedt alleen de mogelijkheid om een schakelminor te volgen als de student voor alle vakken een voldoende heeft gehaald met een gemiddelde van een 7,0.

Ter afronding van de IB Bacheloropleiding schrijven studenten hun individuele scriptie zoals vermeld in het curriculumoverzicht. Het met goed gevolg afleggen van de doorstroomminor kan niet leiden tot vrijstellingen voor (onderdelen van) de bachelorscriptie bij IB.

Raadpleeg voor meer informatie de vakbeschrijving van een specifieke transferminor of de minorpagina op Hint.

Artikel 5.2 Evaluatie van het onderwijs

1. De instituutsdirecteur zorgt voor de evaluatie van het onderwijs en het regelmatig beoordelen van het curriculum.
2. De instituutsdirecteur stelt de instituutsmedezeggenschapsraad en de opleidingscommissies ervan op de hoogte op welke wijze en met welke regelmaat de onderdelen van het curriculum worden geëvalueerd.
3. De instituutsdirecteur stelt de opleidingscommissies op de hoogte van de uitkomsten van de evaluatie, de voorgenomen aanpassingen naar aanleiding hiervan en het effect van daadwerkelijke aanpassingen.

4. Curriculum commissie

Deze commissie is verantwoordelijk voor het ontwikkelen en bewaken van de inhoud en kwaliteit van het curriculum van een opleiding. Bij de ontwikkeling van het leerplan moet de leerplancommissie gebruik maken van de resultaten van de evaluaties, de adviezen van de cursuseigenaren, de adviezen van de adviesraad van de opleiding, de Opleidingscommissie en de klassenvertegenwoordigers vergaderingen, of verslag uitbrengen waarom zij de aanbevelingen niet hebben gebruikt.

5. De adviesraad

Om voeling te houden met de beroepspraktijk en op de hoogte te blijven van de ontwikkelingen in het vakgebied, wordt International Business/RBS ondersteund door een adviesraad uit het bedrijfsleven. De leden van de adviesraad bekleden managementfuncties in bedrijven en organisaties met een internationale focus. De adviesraad komt twee keer per jaar plenair bijeen met het managementteam

van International Business/RBS. International Business/RBS beschouwt de adviesraad als een zeer nuttig overlegorgaan dat het mogelijk maakt contacten met het bedrijfsleven te onderhouden.

6. Opleidingscommissie

De Opleidingscommissie bestaat uit vertegenwoordigers van studenten en docenten die aan de opleiding verbonden zijn. Deze commissie behartigt de belangen van de opleiding en voert periodiek overleg met het managementteam over de kwaliteit van de opleiding. Zie voor meer informatie over de Opleidingscommissie: https:// hint.hr.nl/nl/Instituten/RBS/RBS-medewerkers-Thema-/Commissies-Associaties/Programma-Advies- Commissie/.

7. Klassenvertegenwoordigers

De klassenvertegenwoordigers worden periodiek door de opleidingsmanager geraadpleegd over de kwaliteit van de opleiding.

Klassenvertegenwoordiger zijn wordt gestructureerd via een keuzevak. Dit houdt in dat de student die klassenvertegenwoordiger wil zijn, zich na selectie door zijn klas inschrijft om het keuzevak te volgen. Als de student de eindtoets met goed gevolg aflegt, wordt zijn klassenvertegenwoordiger zijn beloond met twee EC's.

Hoofdstuk 6 Organisatie van het onderwijs

Artikel 6.1 Organisatie

1. De Hogeschool wordt bestuurd door het College van Bestuur (cvb). De raad van toezicht (rvt) houdt toezicht op het beleid van het College van Bestuur en op de algemene gang van zaken van Hogeschool Rotterdam in haar geheel. Hogeschool Rotterdam is opgedeeld in onderwijsinstituten met elk een eigen directie. Elke opleiding valt onder een onderwijsinstituut.
2. De instituutsdirectie is binnen het instituut verantwoordelijk voor het onderwijs, het personeel, de middelen en de voorzieningen. De onderwijsmanager is verantwoordelijk voor de dagelijkse gang van zaken binnen een opleiding.

Tip: kijk eens op Hint, de website van Hogeschool Rotterdam en op Profielen voor actuele berichten van en over Hogeschool Rotterdam.

Artikel 6.2 Examencommissie

6.2.1 Algemeen

1. Elk instituut heeft een Examencommissie. De Examencommissie benoemt de examinatoren.

2. Een student heeft het recht om een klacht, een bezwaar of een beroep in te dienen. In eerste instantie wordt een verzoek behandeld door de instituutsdirecteur of door de examencommissie. De student kan zich ook rechtstreeks wenden tot de Geschillenadviescommissie (bezwaar) of het College van Beroep voor de Examens (beroep). De student moet zich tot één van deze instanties wenden als hij het niet eens is met de beslissing van de directeur of de Examencommissie. Advies: zorg dat je de klacht, het bezwaar of het beroep binnen zes weken indient via de klachtenpagina op Hint en leg gedetailleerd uit waar het over gaat en stuur eventuele bewijsstukken mee. Vanaf het moment dat de student een zaak heeft ingediend, wordt de student via Osiris Student op de hoogte gebracht. De student vindt in Osiris Student de definitieve beslissing en alle details van het verzoek van de student. Het is niet mogelijk om zaken via e-mail in te dienen.

3. De gegevens waaraan de Examencommissies voldoen, worden gepubliceerd via Hint.

6.2.2. Toetscommissie

De Toetscommissie is gemandateerd door de Examencommissie. De Toetscommissie RBS geeft advies over de kwaliteit van en over de processen rond assessments die binnen de RBS worden georganiseerd. Dit betreft vooral de kwaliteitscontroles voor en na de assessments, d.w.z. toetsontwikkeling, technische toetsanalyse.

Op basis van de bevindingen adviseert de commissie de Examencommissie, alsmede de opstellers van de beoordelingen, de Opleidingsmanager, die betrokken is, en de Curriculumcommissie. De richtlijnen voor beoordelingen zijn de leidraad voor docenten, Examencommissie en management. Elke onderwijsperiode rapporteert de Toetscommissie de bevindingen aan de Examencommissie en het Management Team.

6.2.3. Commissie Afstudeerprogramma

De Examencommissie kan de borging van het eindniveau en van de kwaliteit van het afstudeerproces mandateren aan de Scriptie/afstudeercommissie. Niettemin blijft de Examencommissie verantwoordelijk voor de kwaliteitsborging.

Studenten worden toegelaten tot het afstuderen indien zij voldoen aan de afstudeereisen of zij krijgen dispensatie van de Examencommissie op grond van het handhaven van een haalbare opleiding. De afstudeercommissie bepaalt of de door de student verworven afstudeeropdracht en de organisatie

die de afstudeeropdracht verzorgt, voldoet aan de kwaliteitseisen van de opleiding.

Artikel 6.3 Bedrijfsbureau

1. Het bestuursbureau heeft een ondersteunende functie voor de bacheloropleidingen. Studentenzaken, studentenadministratie, roostering, informatievoorziening, planning en evaluatie-organisatie behoren tot de kernactiviteiten.

2. Voor vragen kan de student terecht bij de informatiebalie. Het administratiekantoor is ook te bereiken via e-mail administration.rbs@hr.nl

3. Voor meer informatie kunnen studenten en docenten contact opnemen met de front office van het Administratiekantoor. Zie HINT voor meer informatie en openingstijden.

Artikel 6.4 Studentzaken

Coaches zijn het eerste aanspreekpunt voor studenten om de student bij te staan bij vragen over student(succes), regels en procedures, persoonlijke omstandigheden. Voor vervolgvragen kan de student terecht bij Studentenzaken. Studentenzaken is vaak het aanspreekpunt voor een student met een functiebeperking, handicap.

Vraag / klacht

Wanneer de student een specifieke vraag heeft over zijn opleiding, zoals over beoordelingen, vrijstelling(en), cijfers, docenten, een lastig vak, omzettingen... : in deze gevallen is de docent en/of de coach de eerste contactpersoon. Leidt dit niet tot het juiste antwoord of is de student het niet eens met de uitkomst, dan kan de student de docent en/of de coach of Studentenzaken vragen tot wie hij zich kan wenden, zoals een opleidingsmanager, de coördinator stages of enkele van de in dit hoofdstuk beschreven commissies.

Artikel 6.5 Medezeggenschap

1. De hogeschool heeft op centraal niveau de centrale medezeggenschapsraad (cmr) en op instituutsniveau de instituutsmedezeggenschapsraden (imr) en opleidingscommissies (oc).
2. De cmr en imr zijn betrokken bij strategische (beleids)onderwerpen zoals begroting, beleidskeuzen en doelstellingen, de opleidingscommissies zijn betrokken bij de invulling van het onderwijs van de opleiding.
3. De drie medezeggensorganen hebben bevoegdheden die in reglementen zijn vastgelegd. Alle reglementen zijn op Hint te vinden.

4. Studentenverkiezingen zijn jaarlijks, personeelsverkiezingen zijn tweejaarlijks. Meer informatie over de Instituutsmedezeggenschapsraad en de Opleidingscommissie, is te vinden via Hint.

Tip: In een medezeggenschapsraad oefenen studenten en medewerkers het recht op inspraak uit; een formeel, wettelijk en democratisch recht. Eens per jaar vinden er verkiezingen plaats en kun je je kandidaat stellen voor een plaats in een van de medezeggenschapsraden. Als er vacatures ontstaan worden er tussentijds verkiezingen gehouden. Iets voor jou om mee te werken aan de ontwikkeling en besluitvorming van de hogeschool?

Hoofdstuk 7 International Business

Artikel 7.1 Profiel

7.1.1. International Business

Een "International Business" afgestudeerde kan opereren binnen het brede spectrum van het internationale Business Administration domein. Hij of zij beschikt over een reeks interdisciplinaire vaardigheden en een solide kennisbasis en is in staat om op te treden als intermediair binnen verschillende zakelijke domeinen. IB-afgestudeerden zijn veelzijdig en in staat om te gaan met veranderende eisen van de arbeidsmarkt. IB'ers in kleine en middelgrote ondernemingen zijn vaak generalisten met een breed takenpakket, vaak in een internationale context. In grotere, internationaal opererende bedrijven of multinationals hebben zij doorgaans een meer specialistische rol; onderstaande lijst geeft voorbeelden van dergelijke specialismen of rollen in de verschillende functionele gebieden (genoemd onder het domein Hulpmiddelen voor Werken en Management in de lijst van Programme Learning Outcomes).

International Business is een volledig Engelstalig programma.

7.1.2. Eindkwalificaties voor het programma "International Business" (IB)

International Business Programmaleerresultaten

Vanaf cohort 2018-2019 zijn de nieuwe International Business Programme Learning Outcomes (PLO's) van toepassing. Deze PLO's zijn afgeleid van de beroepspraktijk. Ze drukken niet zozeer uit wat een afgestudeerde heeft geleerd (in termen van onderwijs), maar meer waartoe een afgestudeerde in staat is (in termen van handelingen en opdrachten die relevant zijn voor het beroep). Om meer duidelijkheid te verschaffen, zijn de PLO's onderverdeeld in vier domeinen: Manieren van denken, Manieren van werken, Leven in de wereld en Hulpmiddelen voor werken en leidinggeven.

Domein één: Manieren van denken

IB-afgestudeerden zijn toegerust met alle kritische denkvaardigheden, attitudes en kennis die zij nodig hebben om een strategische aanwinst voor elke organisatie te zijn. Hij of zij kan optreden als een kritische denker met een internationaal zakelijk bewustzijn en is in staat om systematisch innovatieve ideeën toe te passen en te selecteren om organisaties in staat te stellen om te gaan met de snel veranderende zakelijke omgeving. Het international business awareness van de afgestudeerde omvat zowel economisch als sociaal, cultureel en politiek gedrag van landen en (mondiale) regio's. Als kritisch denker is hij of zij weloverwogen in het gebruik van het proces van bedachtzame evaluatie om een redelijke conclusie te formuleren, terwijl hij of zij gericht blijft op praktische oplossingen.

Het IB-programma levert de volgende leerresultaten op met betrekking tot denkwijzen:

Kritisch Denken Niveau 3 *	WT1	Gebruik het proces van doordachte evaluatie om doelbewust te formuleren een redelijke conclusie
Innovatie en creativiteit Niveau 3	WT2	Innovatieve ideeën creëren in een veranderende bedrijfsomgeving systematisch
International Business Awareness Niveau 3	WT3	Patronen analyseren in wereldwijde macro-economische factoren en beleidsmaatregelen die de internationale handel en bedrijfsontwikkeling sturen

Domein twee: Manieren van werken

Een kernvaardigheid van IB-afgestudeerden is effectieve communicatie in het Engels, de lingua franca van het mondiale bedrijfsleven. Het IB-programma voegt een vreemde taal toe aan het programma, om welke reden een optionele PLO (WW 5) is opgenomen.

Of het nu gaat om interactie met collega's in de eigen organisatie of om het overbrengen van een boodschap aan een (on)geïnformeerd extern publiek, afgestudeerden van de IB zijn goed voorbereid om hun bedrijf te vertegenwoordigen en namens het bedrijf op te treden. Zij beschikken over verschillende manieren van communiceren en kunnen gebruik maken van de nieuwste technologie om dit te ondersteunen. Zij kunnen werken in multiculturele teams, kunnen goed overweg met hun collega's en zijn in staat een evenwicht te vinden tussen de behoeften van de teamleden zonder daarbij de taken uit het oog te verliezen. In de huidige wereld van big data zijn de afgestudeerden vertrouwd met digitale technologie, kennen zij de do's en don'ts van de digitale wereld en zijn zij in staat managementinformatie te selecteren en te produceren die essentieel is om de activiteiten te monitoren en onder controle te houden.

Internationale bedrijfscommunicatie Niveau 3	WO4	(Zakelijke) boodschappen effectief en overtuigend overbrengen in gevorderd Engels aan een (on)geïnformeerde publiek
	WW5	Facultatief: Gebruik een of twee extra talen om internationaal bedrijfsleven
Samenwerking Niveau 3	WW6	Effectief samenwerken met verschillende soorten belanghebbenden, in verschillende culturele, organisatorische en politieke landschappen om bij te dragen tot het bereiken van overeengekomen doelstellingen.
Beheer van informatie als digitale burger Niveau 3	WO7	Managementinformatie produceren uit diverse gegevensbronnen in een internationale bedrijfsomgeving.

Domein drie: Leven in de wereld

IB-afgestudeerden moeten altijd waardevolle leden van hun gemeenschap zijn en in staat zijn een bijdrage te leveren die verder reikt dan hun werk. De mondiale problemen die moeten worden aangepakt, vereisen een gezamenlijke inspanning van iedereen. Het IB-programma zorgt ervoor dat onze afgestudeerden zijn toegerust om in de wereld van morgen te leven. Hij of zij is gewend om met verschillende culturen op een respectvolle en effectieve manier samen te werken. IB-afgestudeerden zijn daarom echt klaar voor interculturele interacties en handelen op een ethisch en sociaal verantwoorde manier op het werk en in de gemeenschap in het algemeen. Bovendien nemen zij verantwoordelijkheid voor hun eigen handelen en ontwikkeling en kunnen zij omgaan met veranderende omgevingen en werken onder stress. In het IB-programma wordt dan ook bijzondere aandacht besteed aan deze facetten, die verweven zijn met de cognitieve aspecten van het vakgebied.

Persoonlijke en professionele ontwikkeling Niveau 3	LW8	Reflecteert over zijn persoonlijke en professionele ontwikkeling met het doel van persoonlijke groei
	LW9	Reageer gepast op een onbekende, of onverwachte verandering, bedrijfsomgeving
Ethische en sociale verantwoordelijkheid Niveau 3	LW10	Formuleren van een eigen standpunt inzake ethische en sociale verantwoordelijkheid in een professionele omgeving

Interculturele Vaardigheid Niveau 3	LW11	De valkuilen van culturele verschillen in het bedrijfsleven en de samenleving beperken contexten
	LW12	Bereidheid tonen om met mensen uit andere culturen samen te werken en te werken in landen met verschillende culturele achtergronden
	LW13	Gebruik passende verbale en non-verbale communicatie in een interculturele omgeving.
	LW14	Het effect van culturele verschillen op organisatorisch gedrag beoordelen en strategische keuzes

Domein vier: Hulpmiddelen voor werken en beheer

IB studenten kunnen uitgroeien tot de strategische en tactische motor van een organisatie en zijn toegerust met werk- en managementinstrumenten. Ze hebben een solide basis in alle elementen van het managen van een bedrijf, waardoor ze kunnen opereren binnen en tussen verschillende bedrijfsonderdelen van een organisatie. IB-afgestudeerden kiezen voor een verdiepende achtergrond in een van de gebieden Marketing & Sales, Finance & Accounting, Operations & Supply Chain Management en Organisation & People om hen in staat te stellen de prestaties van de organisatie te evalueren en te verbeteren. Door gebruik te maken van bedrijfsonderzoek kunnen zij de support voor noodzakelijke veranderingen identificeren en vinden.

Volgens het MIT Young Adult Project, (Simpson, 2008), zijn jongeren in staat om leiders en ondernemers te zijn wanneer hun hersenen halverwege de twintig zijn. Het IB programma bereidt hen voor op dat moment door hen uit te rusten met de vaardigheden en kennis om effectief te werken met mensen en organisaties. Het programma bereidt hen ook voor op hun leven na het afstuderen door hen te helpen de juiste stappen te zetten op weg naar een leidinggevende functie of om ondernemer te worden.

Marketing & Verkoop Niveau 3	TWM15.1	Ontwikkel een goed onderbouwd marketingplan om de creatie van waarde voor internationale klanten
	TWM15.2	Evalueer rechtszaken en marketing- en verkoopbeslissingen op basis van de juridische implicaties daarvan.
	TWM16	Gebruik passende verkooptechnieken ter ondersteuning van een duurzame klant relaties
	TWM17	Ontwikkelingen van het digitale landschap verwerken in een marketing strategie
Financiën & Boekhouding Niveau 2	TWM18	De financiële prestaties van de organisatie evalueren vanuit het perspectief van de verschillende belanghebbenden
	TWM19	Aanbevelen van financieringsmogelijkheden in een dynamische internationale omgeving
Beheer van bedrijfsvoering en toeleveringsketen Niveau 2	TWM20	Evalueer de operationele processen binnen en tussen organisaties
	TWM21	Beheer van de operationele processen binnen en tussen organisaties

Organisatie & Mensen Niveau 2	TWM22	Opstellen van de strategische cyclus van delen van de organisatie (proces en inhoud)
	TWM23	De gevolgen van verandering voor de organisatie beoordelen
Zakelijk onderzoek Niveau 3	TWM24	Analyseer een complex bedrijfsprobleem in een internationale bedrijfssetting met gebruikmaking van een adequate onderzoeksopzet, resulterend in een wetenschappelijk onderbouwde haalbare oplossing

WT = Manieren van Denken

WW = Manieren van Werken

LW = Leven in de Wereld

TWM = Hulpmiddelen voor Werken en Beheer

* Voor nadere toelichting zie blz. 20 van het "Framework International Business" (2016)

Artikel 7.2 Opleidingsspecifieke informatie

In het licht van de Covid-19 omstandigheden kan in het belang van een haalbare opleiding worden besloten af te wijken van bepalingen in de Hogeschoolgids voor zover de Hogeschoolgids zelf niet kan worden gevolgd. Dit is van toepassing op de gehele inhoud van hoofdstuk zeven.

Belangrijk: de drempels zijn van toepassing voor het academiejaar 2023-2024. Dit geeft de student een jaar de tijd om zich voor te bereiden om de drempels te halen. Alleen via een afzonderlijke beslissing van de bevoegde personen kan van dit principe worden afgeweken.

7.2.1. Beëindiging van de vroegere programma's en International Business met differentiaties

Alle bacheloropleidingen bevinden zich in een overgangsfase. Belangrijk is dat vanaf sept. 2021 in de jaren één tot en met vier alleen nog IB met specialisaties (de tweede generatie) wordt gegeven.

Gevolgen voor studenten die de vroegere programma's volgen (IBMS, IBL, TMA)

Studenten die deel uitmaken van cohort 2017-2018 of eerder zijn gestart met de 'oude' reguliere en versnelde opleidingen van IBL, IBMS en TMA. Deze programma's worden uitgefaseerd. September 2018 markeerde het begin van het 'eerste generatie IB' programma, de start van "International Business met differentiaties". Dit betekent dat **er vanaf september 2018 geen nieuwe inschrijvingen meer** mogelijk zijn in de 'oude' opleidingen.

Er zijn **twee belangrijke implicaties** voor studenten die de voormalige programma's IBL, IBMS en TMA volgen:

1. Na 31 augustus 2023 kan geen enkel diploma van deze opleidingen, propedeuse of bachelor, meer worden uitgereikt.
2. De oorspronkelijke curricula, die reeds waren omgezet in International Business met differentiaties, zullen opnieuw worden omgezet. Deze keer in International Business met specialisaties.

Voor nadere informatie over de programma's IBL, IBMS en TMA wordt verwezen naar hoofdstuk acht.

Implicaties voor studenten die de eerste generatie International Business programma's volgen (IB met differentiaties)

De start van het tweede generatie IB-programma "International Business met specialisaties" was in september 2020. Dit is een vervolg op het IB-programma "International Business met differentiaties" dat in september 2018 van start ging.

De cohorten 2018-2019 en 2019-2020 studeren International Business met differentiaties. In het academiejaar 2022-2023 worden alle opleidingen International Business met differentiaties omgezet in opleidingen International Business met specialisaties.

Belangrijkste gevolgen van de omschakeling

- In 2022-2023 zal geen college worden gegeven in de vakken van International Business met differentiaties.
- Studenten met studievertraging hebben geen herexamenmogelijkheid meer en moeten allemaal overstappen naar vakken van het nieuwe IB-programma met specialisaties dat in 2020-2021 van start is gegaan.

De volgende omzetting "International Business met differentiaties" in "International Business met specialisaties" vindt plaats:

- International Business and Language (IB - IBL) wordt omgezet in "IB - Commerce".
- International Business for Asia (IB - IBA) wordt omgezet in "IB - Commerce".
- International Business and Management (IB - IBM) wordt omgezet in "IB - Marketing" of "IB - Organisation & Change".
- International Business and Supply Chain Management (IB - IBS) wordt omgevormd tot "IB - Supply Chain".

Een overzicht met mogelijke routes naar het afstuderen en omzettingstabellen, is beschikbaar op Hint voor alle cohorten. Lees ook artikel 7.9.

7.2.2. Diploma

Studenten die hun studie in het academiejaar 2018-2019 en in de daaropvolgende jaren zijn begonnen, ontvangen na voltooiing van het programma een International Business-diploma.

Cohort 2018-2019 - Voor de studenten die op 1 september 2018 in jaar één zijn begonnen, cohort 2018-2019, houdt dit in dat wanneer zij na 2021-2022 afstuderen, zij hun curriculum omzetten van International Business met differentiaties naar International Business met specialisaties. Als zij in het studiejaar 2022-2023 afstuderen, ontvangen zij nog steeds een International Business-diploma met kennisgeving van hun differentiatie. Na 2022-2023 ontvangen deze studenten na hun afstuderen een International Business diploma met vermelding van hun specialisatie.

Cohort 2019-2020 - Voor de studenten die op 1 september 2019 in jaar één zijn begonnen, houdt dit in dat zij voor hun jaar drie en vier zullen overstappen naar International Business met specialisaties. Als zij in het academisch jaar 2022-2023 afstuderen, ontvangen zij een International Business-diploma met kennisgeving van hun differentiatie. Na 2022-2023 ontvangen deze studenten na hun afstuderen een International Business diploma met mededeling van hun specialisatie.

De studenten die een zodanige studievertraging hebben opgelopen, dat zij al in het studiejaar 2021-2022 volledig overgaan naar het IB-programma met een specialisatie, ontvangen na hun afstuderen een International Business diploma met kennisgeving van hun specialisatie.

Cohort 2020-2021 en cohort 2021-2022 - Deze studenten hebben in hun eerste jaar al de opleiding International Business met specialisaties gevolgd/gestudeerd. En ontvangen daarom een International Business diploma met vermelding van hun specialisatie.

Het onderstaande overzicht laat zien welk diploma elk cohort, dat aan een International Business programma studie is begonnen, zal ontvangen.

Ac. jaar 2022-2023	**Jaar 1**	**Jaar 2**	**Jaar 3**	**Jaar 4**
	Cohort 2022-2023	**Cohort 2021-2022**	**Cohort 2020-2021**	**Cohort 2019-2020**
IBA / IB	IB-diploma Specialisatie	IB-diploma Specialisatie	IB-diploma Specialisatie	IB-diploma Differentiatie IBA
IBL / IB	IB-diploma Specialisatie	IB-diploma Specialisatie	IB-diploma Specialisatie	IB-diploma Differentiatie IBL
IBM / IB	IB-diploma Specialisatie	IB-diploma Specialisatie	IB-diploma Specialisatie	IB-diploma Differentiatie IBM
IBS / IB	IB-diploma Specialisatie	IB-diploma Specialisatie	IB-diploma Specialisatie	IB-diploma Differentiatie IBS

7.2.3. Inschrijvingen 2022-2023

Cohort 2017-2018 en eerder - De student schrijft zich via Studielink in voor de hoofdfase van de oorspronkelijke opleiding, hoofdfase IBMS of IBL of TMA.

Cohort 2018-2019 t/m 2021-2022 - De student schrijft zich via Studielink in voor de hoofdfase van het algemene International Business programma. Er is geen aparte inschrijving voor de specialisatie.

Cohort 2022-2023 - De student schrijft zich via Studielink in voor de propedeutische fase van het algemene International Business programma.

7.2.4. Het curriculum van International Business: IB kern

In het nieuwe curriculum zijn alle cursussen (behalve de thesis, stage, minor en uitwisseling) ingedeeld als onderdeel van ofwel de IB Core, de specialisatie, of de taal & cultuur track. De IB Core vakken vormen de basis van het hele curriculum. Zoals te zien is in de curriculum rooster, volgt de student elk jaar de IB Core cursussen. De kerncursussen worden echter minder prominent in de loop der jaren naarmate de student zich begint te specialiseren in een van de vier specialisatietrajecten. In jaar één worden alle studiepunten die niet aan talen of keuzevakken zijn toegewezen, aan de IB Core gewijd. Dit is zodat elke student een sterke basis in het bedrijfsleven en professionele en academische vaardigheden krijgt, en zodat hij of zij de nodige informatie krijgt om een specialisatietraject te kiezen. In jaar twee, als de student met zijn/haar gekozen specialisatie begint, worden minder studiepunten aan de core toegekend. In jaar drie, dat voornamelijk gewijd is aan stage of uitwisseling en de specialisatie, komen nog minder studiepunten aan bod in de kern.

De Core vakken dekken op één na alle PLO's die nodig zijn om het IB diploma te behalen. Dit betekent dat alle PLO's in de domeinen Ways of Thinking, Ways of Working, en Living in the World op Aucom niveau 3 (eindniveau) in de IB Core worden gedekt. [1] Bovendien worden alle Tools for Working and Management op Aucom niveau 2 (eindniveau) in de IB Core gedekt. Met de toevoeging van de Research PLO die niveau 3 moet halen, wat ook in de Core gebeurt. De tweede PLO Tools for Working and Management die op Aucom niveau 3 behaald moeten worden, komen aan bod in het Specialisation Track. De specialisation track voegt breedte en diepte toe aan de stof die in de core wordt behandeld.

7.2.5. Het curriculum van International Business: IB specialisaties

In het IB-programma met specialisaties volgt een student in jaar twee tot en met vier een van de vier specialisaties, te weten: IB - Organisation & Change; IB - Supply Chain; IB Commerce; IB Marketing.

Het specialisatietraject begint in jaar twee en loopt door in jaar drie. Ruwweg tweederde van het specialisatietraject wordt besteed aan de verbreding en verdieping van het specialisatiethema; het laatste derde deel is gewijd aan het behalen van de toepasselijke Tools for Working and Management op Aucom-niveau 3.

Het is wel de bedoeling dat de student verder gaat met het specialisatie-onderwerp dan alleen deze studiepunten (tenzij hij of zij natuurlijk een andere passie ontdekt binnen de Tools for Working and Management). Het specialisatie-onderwerp kan bijvoorbeeld verder worden uitgewerkt in de stage-, minor-, en/of afstudeerfase.

Fast Track-studenten mogen de specialisatie Commerce **niet** kiezen, zie artikel 7.16.

7.2.6. Het leerplan van International Business: Talen in het IB programma

Binnen IB worden veel verschillende talen onderwezen, zowel Europese talen (Frans, Spaans, Duits, Russisch en Nederlands) als niet-Europese talen (Mandarijn-Chinees, Japans, Koreaans, Vietnamees en Indonesisch).

- Een bepaalde taalcursus kan alleen worden aangeboden als er 15 of meer inschrijvingen voor die cursus zijn.
- Voor EER- en niet-EER-studenten met een niet-Nederlands diploma van hun vooropleiding, die geen Nederlands spreken, is Nederlands een verplicht taalvak, hetzij in het reguliere programma, bestaande uit vakken in semester één, twee en drie, ter waarde van 12 EC, hetzij in een serie van drie keuzevakken 'Nederlands voor niet-Nederlanders' in jaar één en twee, samen ter waarde van zes EC.
- De student mag niet de taal volgen waarin hij zijn vooropleiding, zoals de middelbare school, heeft voltooid/afgestudeerd.
- De student mag zijn moedertaal niet kiezen.
- Elke student, ongeacht zijn of haar specialisatie, is verplicht om in de eerste drie semesters van

het programma cursussen in een taal naar keuze te volgen.

- Om tegemoet te komen aan de verschillende behoeften aan taalvaardigheden van verschillende beroepsvelden, differentieert het IB het taalonderwijs ruwweg in drie sporen.
    - Een drie-semesters traject Elementaire talen. Het eindniveau voor de Europese cursussen is A2 en voor de Aziatische cursussen A2.1.
    - Een drie- semesters track Upper Intermediate talen. Het eindniveau van de Europese cursussen is B2.1.
    - Een traject van vijf semesters waarvan één semester uitwisseling. Het eindniveau van de cursussen in dit traject is vrij hoog vergeleken met de algemene normen in het talenonderwijs in Nederland. Het eindniveau is B2 Upper Intermediate voor de Europese talen en B1.1 voor de Aziatische talen. Dit traject is mogelijk voor Europese talen (Upper Intermediate) of Aziatische talen (Elementary Asian Languages).
        - De eerstejaarsstudent die Elementaire Europese Talen heeft gevolgd, kan vijf semesters overstappen naar het traject Upper Intermediate. Deze overstap is alleen mogelijk voor Frans, Duits, Spaans wanneer:
            - Het niveau in de nieuwe taal is ten minste B1.1;
            - De student scoorde een acht gemiddeld voor zijn Elementaire examens (mondeling + schriftelijk) van semester één;
            - De student slaagt voor de mondelinge evaluatie door de docent.

Binnen ons taalonderwijs besteden we ook aandacht aan cultuur. Naast PLO WW 5 (Gebruik van een of twee extra talen om internationaal zakendoen te vergemakkelijken), wordt PLO LW13 (Gebruik van gepaste verbale en non-verbale communicatie in een interculturele setting) beoordeeld in de taalcursussen.

Specialisaties en talen in het IB-programma

De keuze van de taal en de keuze van de specialisatie hangen met elkaar samen. De specialisaties "Organisation & Change", "Marketing" en "Supply Chain" hebben een taaltraject van drie semesters. De specialisatie "Handel" heeft een taaltraject van vijf semesters.

In de tabel hieronder is aangegeven hoe talen en specialisaties met elkaar verbonden zijn.

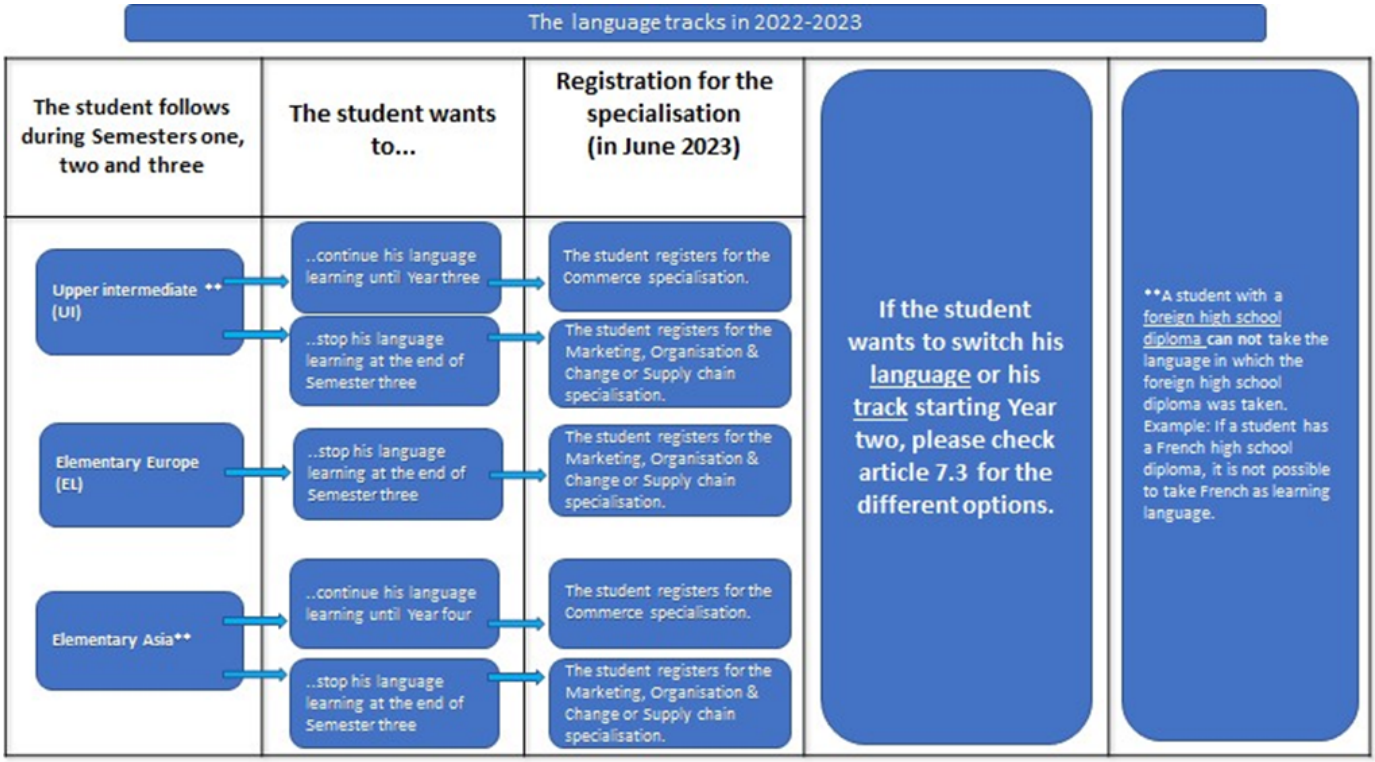

[1] Voor nadere toelichting zie blz. 20 van het "Framework International Business" (2016)

7.2.7. Het curriculum van International Business: Fast Track

De opleiding International Business kent ook een versneld programma, het Fast Track. Een beschrijving

hiervan is te vinden in artikel 7.16.

Artikel 7.3 Curriculum eerste studiejaar

Propedeutische fase: IB met specialisaties, eerste jaar regulier programma

(jaar 1: cohort 2022-2023)

Belangrijk: de drempels zijn van toepassing voor het academiejaar 2023-2024. Dit geeft de student een jaar de tijd om zich voor te bereiden om de drempels te halen. Alleen via een afzonderlijke beslissing van de bevoegde personen kan van dit principe worden afgeweken.

7.3.1. Het curriculum jaar één.

Het eerste jaar is de propedeutische fase van de Engelstalige opleiding en bestaat uit twee semesters van een half academiejaar. Elk semester bestaat uit twee blokken. Het eerstejaarscertificaat (propedeuse) wordt toegekend als aan alle eisen is voldaan en alle 60 EC's zijn behaald.

De verschillende vakken binnen de blokken zullen in samenhang met thema's worden onderwezen. Voor het curriculum van jaar 1 is voor elk van de vier blokken een beroepssituatie met een passend beroepsproduct gekozen. Het eerste jaar begint met een aparte inleiding op elk onderwerp en eindigt met het samenvoegen van al deze onderwerpen in het Business Model Canvas. Deze beroepssituaties zijn gebaseerd op de huidige ervaringen met de PLO's op niveau één Aucom.

Blok één begint met een algemene inleiding over de vakgebieden die in het programma aan bod komen en een inleiding over studeren op hogeronderwijsniveau. Blok twee laat de studenten kennismaken met de externe omgeving van een bedrijf en daagt hen uit een externe analyse uit te voeren. Blok drie is een inleiding tot de interne omgeving van een bedrijf waarin studenten een interne analyse te voltooien. En blok vier brengt de blokken één tot en met drie samen door zich te richten op bedrijfsmodellen, met name het Business Model Canvas en de duurzame aanpassing van ditzelfde model. In de progressie van blok één naar blok vier van jaar één wordt de integratie steeds duidelijker.

Het hoogtepunt van het eerste jaar is de keuze voor een van de specialisatietrajecten. De reden dat deze keuze aan het eind van het eerste jaar plaatsvindt, is dat studenten dan voldoende tijd hebben om zich te verdiepen in de verschillende onderwerpen die in de specialisaties aan de orde komen en deze af te stemmen op hun sterke punten om tot een passende keuze te komen. Met behulp van het traject Persoonlijke en professionele ontwikkeling (PPD) in de PAS-leerlijn kiest elke student aan het eind van het eerste jaar, blok vier, een specialisatie.

Het Studieadvies voor het eerste jaar van de studie International Business bedraagt 48 studiepunten:

- **Cohort 2019-2020:** De BSR voor dit cohort is niet uitgevoerd vanwege Covid-19. Daarom is er geen voortgangsnorm voor studenten aanwezig.
- **Cohort 2020-2021:** Het BSR wordt uitgesteld tot studiejaar 2021-2022. Dit houdt in dat de student aan het eind van jaar twee 48 EC van jaar één moet hebben behaald.
- **Cohort 2021-2022:** Het BSR wordt uitgesteld tot studiejaar 2022-2023. Dit houdt in dat de student aan het eind van jaar twee 48 EC van jaar één moet hebben behaald.

Er zijn geen kwalitatieve eisen.

Kiezen van talen

De taalkeuze van een student aan het begin van het eerste jaar vormt een belangrijk punt in zijn/haar academische loopbaan, aangezien deze keuze mede bepaalt voor welke specialisaties de student in aanmerking komt vanaf het tweede jaar.

- Studenten die een taaltraject op Aziatisch elementair niveau of een Europees taaltraject op hoger middelbaar niveau kiezen en voltooien, komen in aanmerking voor elke specialisatie.
- Studenten die het Europese taaltraject op basisniveau kiezen, komen in aanmerking voor alle specialisaties behalve Commerce. Uitzonderingen op deze regel worden toegelicht in de paragraaf "Overschakelen tussen talen tijdens het eerste jaar" verderop in dit artikel.
- Fast track"-studenten mogen Commerce niet als specialisatie kiezen. Hun taalkeuze is beperkt tot Nederlands, Mandarijn, of Spaans, zie subhoofdstuk 7.16.

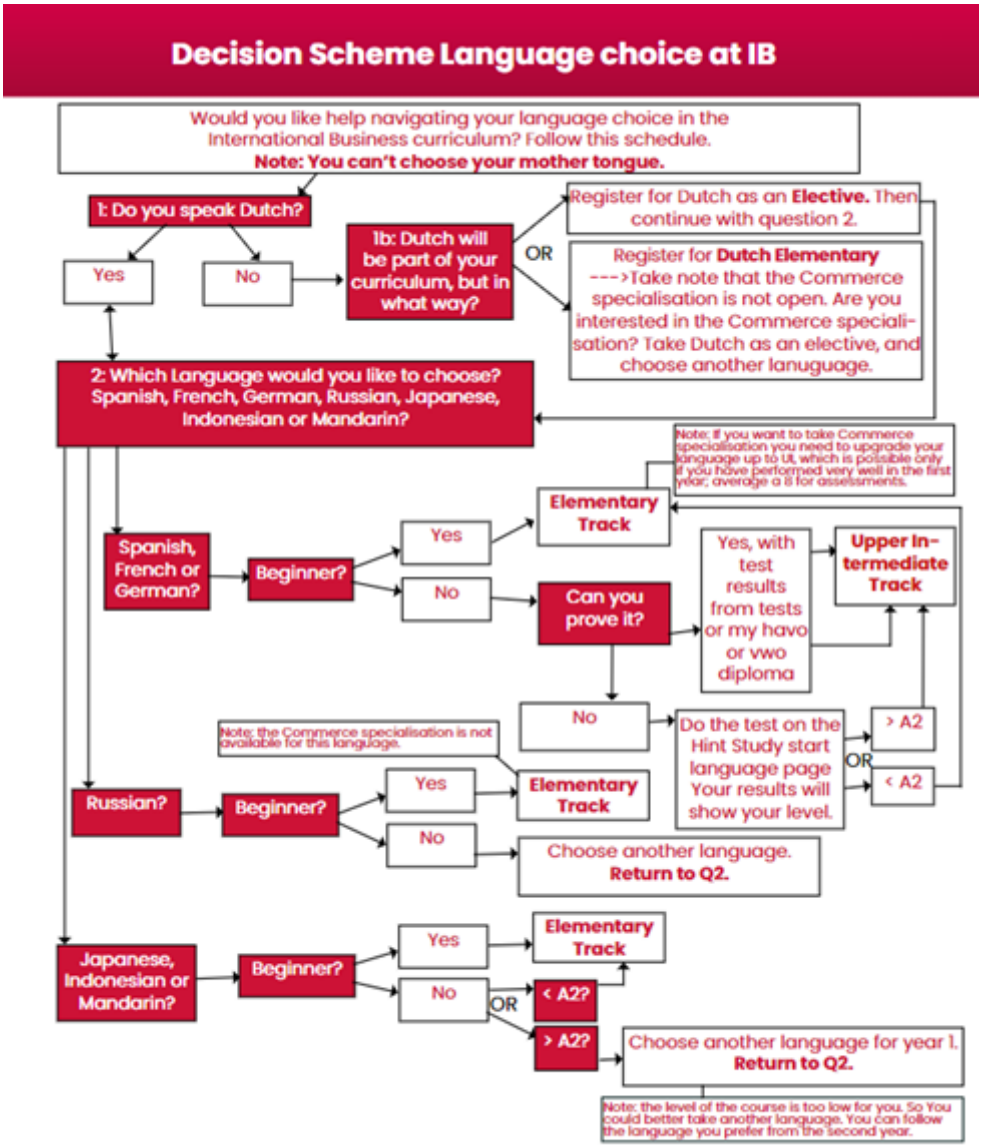

Beperkingen bij de taalkeuze

De regel dat studenten geen taal mogen volgen waarin zij hun vorige opleiding hebben voltooid, wordt strikt nageleefd. Er zijn gevallen waarin een student reeds een taal beheerst om verschillende redenen, zoals het spreken van die taal met familieleden, het eerder hebben gevolgd van een cursus, of het feit dat hij enige tijd in een bepaald land heeft gewoond. Deze studenten worden ontmoedigd om taalcursussen te volgen die een lager niveau hebben dan hun eigen vaardigheidsniveau, en om hen aan te moedigen een andere taal of een cursus Hoger Intermediair van dezelfde taal te kiezen. De studenten worden dienovereenkomstig geadviseerd.

Indien een student echter tegen het advies in een taalcursus kiest, is dit hem niet verboden indien zijn keuze niet de taal is waarin hij zijn formele opleiding heeft voltooid.

Bovendien is het niet toegestaan om als keuzevak een taal te kiezen die al deel uitmaakt van de opleiding van de student of zijn of haar moedertaal is.

Nederlands en Engels

Omdat kennis van de Nederlandse cultuur en taal belangrijk is voor integratie in de Nederlandse samenleving, zijn alle internationale studenten verplicht het traject Nederlandse Taal & Cultuur te volgen, hetzij via keuzevakken (zes EC's) of als onderdeel van het reguliere traject Taal & Cultuur (twaalf EC's). Studenten die in Nederland willen blijven en werken, kiezen voor het intensievere reguliere traject

Nederlandse Taal & Cultuur, terwijl studenten die van plan zijn na hun afstuderen terug te keren naar hun eigen land of elders kunnen kiezen voor de basiscursussen Nederlands die in de keuzevakken worden gegeven. Deze eis is niet alleen gesteld omdat het de integratie bevordert en het saamhorigheidsgevoel hier in Nederland bevordert, maar ook vooruitlopend op de eisen die de overheid stelt aan het Nederlands voor niet-ingezetenen.

Engels is de voertaal van dit programma. Een passend niveau van het Engels is daarom vereist. Alle studenten moeten aan het begin van het eerste jaar een diagnostische test voor Engels afleggen, de zogenaamde "English Placement test". Studenten die het vereiste niveau nog niet hebben bereikt, krijgen ondersteuning via remediërende cursussen, via individuele coaching door het English Language Centre (ELC) en via workshops die ook door het ELC worden aangeboden. De student kan zijn competentie aantonen door te slagen voor de diagnostische toets of door het remediërende keuzevak te volgen en te halen.

Overschakelen tussen talen tijdens het eerste jaar.

De taalkeuze kan in principe enkel gewijzigd worden tijdens de eerste studiemaand of na het eerste academiejaar zonder bijkomende eisen. Na die termijn zal de student die wil switchen een mondelinge evaluatie moeten afleggen door de docent om na te gaan of hij/zij het vereiste niveau heeft om het nieuwe traject te integreren. Afhankelijk van het moment van de aanvraag zal de student een nieuw traject worden voorgesteld. In het algemeen wordt het studenten afgeraden om van taal(spoor) te veranderen. Hou er rekening mee dat er enkele (praktische) gevolgen kunnen zijn, bv. klaswissels, roosterwissels, mogelijke studievertraging, enz.

Engels wordt beschouwd als de onderwijstaal en kan niet worden gewijzigd.

In zeer specifieke gevallen is het mogelijk om tijdens de P-fase van taal(spoor) te wisselen, maar alleen na overleg met de PPD-coach en de taaldocenten en met goedkeuring van de Opleidingsmanager. De vereiste acht EC voor de taal in de propedeutische fase hoeven niet noodzakelijkerwijs uit één taal te zijn.

De student kan aan het einde van het eerste jaar van taaltraject veranderen onder de volgende voorwaarden

1. De student heeft voorkennis van de taal in de gewenste taal. Onder deze voorwaarde bepaalt de taaldocent of een overstap mogelijk is op basis van de voorkennis van de student van de taal.
2. De student wil "degraderen" van een hogere taaltrack naar een lagere taaltrack. In dat geval moet de student op de hoogte worden gebracht van de gevolgen, namelijk dat hij/zij niet langer in aanmerking komt voor de specialisatie Commerce.
3. De student is niet gelukkig met de eerste taalkeuze maar heeft geen voorkennis van de gewenste taal. Deze verandering wordt afgeraden en gaat gepaard met een groot risico op studievertraging. De student zal zowel door de taaldocent als door de PPD-coach op de risico's worden gewezen.
4. De student wordt geadviseerd aan het einde van het tweede semester te "degraderen" wegens slechte prestaties in de taal van het hogere niveau. In dat geval moet de student op de hoogte worden gesteld van de gevolgen, namelijk dat hij/zij niet langer in aanmerking komt voor de specialisatie Commerce.

Veranderen van taal kan zowel upgraden als downgraden zijn. Upgraden moet altijd worden goedgekeurd door de opleidingsmanager.

7.3.2. Overstap van een ander programma naar IB

Zie artikel 3.5.

7.3.3. Begeleiding en coaching in het eerste jaar

Studeren met een functiebeperking. Als de student een functiebeperking heeft, zoals dyslexie, ADHD, of een chronische ziekte, kun je afhankelijk van je functiebeperking extra studiefaciliteiten krijgen. De student kan uitgebreide informatie vinden via Hint.

Ook voor andere groepen studenten is extra ondersteuning beschikbaar, zoals "Studerende ouder", "Mantelzorger", "Student uit het Caribisch gebied", "Studerende statushouder", "LGBTI+ student", "Topsporter" en "Aankomend student". Informatie voor elk van deze groepen is te vinden via Hint.

Studiecoaching. Als aan een student een studiecoach/mentor wordt toegewezen, is dat om de student

te ondersteunen bij zijn voortgang gedurende de opleiding. De studiecoach/mentor mag met de toegewezen studenten groeps- en individuele voortgangssessies organiseren.

- In jaar één en twee is Studieloopbaancoaching (SCC) ingebed in het Personal & Professional Development (PPD) programma van de leerlijn Professionele en Academische Vaardigheden (PAS). Tijdens de PPD-sessies ligt de focus op de persoonlijke ontwikkeling van individuele studenten. Elke student heeft een studieloopbaancoach. Deze coach is tevens de PPD-docent in de PAS-leerlijn.
- In de leerjaren drie en vier worden de studenten ondersteund door verschillende docenten met verschillende rollen. Er wordt een bewuste scheiding gemaakt tussen beoordelen en coachen. Dit betekent dat studenten in jaar drie en vier nog steeds een coach hebben, naast de stagebegeleider en scriptiebegeleider.

Studievoortgang. Alle studenten kunnen hun studieresultaten en studievoortgang bekijken in Osiris Student.

Peer coaching. Naast studiecoaching kunnen studenten een beroep doen op de ondersteuning en begeleiding die wordt geboden door studenten die ten minste zijn doorgestroomd naar het tweede jaar op de school, de zogenaamde 'Peer Coach'. De studiecoach/mentor of peercoördinator van de opleiding brengt studenten in contact met peercoaches. Zie HINT voor meer informatie en termen.

Zomerschool eerstejaarsprogramma. Niet van toepassing behalve voor studenten die voldoen aan de eisen genoemd in de Regels & Richtlijnen van de Examencommissie (R&R), zie bijlage vier.

Studentenzaken. Zie artikel 6.4.

Studentendecaan. Ga altijd naar de studentendecaan als je je zorgen maakt over een mogelijke studievertraging door persoonlijke omstandigheden. Dat kan van alles zijn: omgaan met langdurige ziekte, een sterfgeval in de familie, zwangerschap, in geval van handicaps zoals ADHD, of wanneer je schulden hebt. Als de student een topsporter is en de student een aangepast rooster nodig heeft, is het een goed idee om dit met een studentendecaan te bespreken. Ook kan de student advies krijgen van een studentendecaan over de bekostiging van zijn studie, de klachtenregeling of financiële faciliteiten.

De student kan de studieadviseurs e-mailen via studentendecanaatkz@hr.nl. Een afspraak met een van de studentendecanen kan worden gemaakt via Afspraak.

Curriculum rooster jaar één IB regulier programma, cohort 2022-2023

Curriculum schedule Student Handbook
Programme: International Business; 2022-2023; full time; IB
Year 1 **(Cohort: 2022-2023)**

	Course module name	Course module code	SP	Block 1 Contact time x 60 min.	Block 1 Test	Block 2 Contact time x 60 min.	Block 2 Test	Block 3 Contact time x 60 min.	Block 3 Test	Block 4 Contact time x 60 min.	Block 4 Test	Practical Exercise	End Level
	Block 1												
	IB Core												
	Introduction to International Business	IBPIBU120R1	6	36	D		D*						
	Professional and Academic Skills Introduction to IB	IBPPAS120R1	6	35,5	CT		CT*					PE	
	Languages												
	Elementary Language semester 1 - A1 (FR/SP/GE/DU/RU)**	IBPELFR121R1/IBPELSP121R1/IBPELGE121R1/IBPELDU121R1/IBPELRU121R1	(4)	21								PE	
	Elementary Language semester 1 - A1.1 (MA/IA/KO/VT/IN)**	IBPELMA121R1/IBPELIA121R1/IBPELKO122R1/IBPELVT122R1/IBPELIN122R1	(4)	21	O		O*					PE	
	Upper Intermediate semester 1 - A2 (FR/SP/GE)**	IBPUIFR120R1/IBPUISP120R1/IBPUIGE120R1	(4)	21	O		O*					PE	
	Block 2												
	IB Core												
	External Environment	IBPEEN122R1	6			48,5	WR;GAT		WR*;GAT*				
	Professional and Academic Skills External Environment	IBPPAS220R1	6			32	CT		CT*			PE	
	Elective ***		4			8							
	Languages												
	Elementary Language semester 1 - A1 (FR/SP/GE/DU/RU)**	IBPELFR121R1/IBPELSP121R1/IBPELGE121R1/IBPELDU121R1/IBPELRU121R1	4			21	O;WR		O*;WR*			PE	
	Elementary Language semester 1 - A1.1 (MA/IA/KO/VT/IN)**	IBPELMA121R1/IBPELIA121R1/IBPELKO122R1/IBPELVT122R1/IBPELIN122R1	4			21	WR		WR*			PE	
	Upper Intermediate semester 1 - A2 (FR/SP/GE)**	IBPUIFR120R1/IBPUISP120R1/IBPUIGE120R1	4			21	WR		WR*			PE	
	Block 3												
	IB Core												
	Internal Environment	IBPIEN122R1	6					60	WR;GAT		WR*;GAT*		
	Professional and Academic Skills Internal Environment	IBPPAS320R1	6					38	CT		CT*	PE	
	Languages												
	Elementary Language semester 2 - A2.1 (FR/SP/GE/DU/RU)**	IBPELFR221R1/IBPELSP221R1/IBPELGE221R1/IBPELDU221R1/IBPELRU221R1	(4)					24				PE	
	Elementary Language semester 2 - A1 (MA/IA/KO/VT/IN)**	IBPELMA221R1/IBPELIA221R1/IBPELKO222R1/IBPELVT222R1/IBPELIN222R1	(4)					24	O		O*	PE	
	Upper Intermediate semester 2 - B1.1 (FR/SP/GE)**	IBPUIFR220R1/IBPUISP220R1/IBPUIGE220R1	(4)					24	O		O*	CPE	
	Block 4												
	IB Core												
	Business Model Canvas	IBPBMC122R1	6							52	AT;AT*		
	Professional and Academic skills Business Model Canvas	IBPPAS420R1	6							40	CT;CT*	PE	
	Elective ***		4							8			
	Languages												
	Elementary Language semester 2 - A2.1 (FR/SP/GE/DU/RU)**	IBPELFR221R1/IBPELSP221R1/IBPELGE221R1/IBPELDU221R1/IBPELRU221R1	4							24	O;WR;O*;WR*	PE	
	Elementary Language semester 2 - A1 (MA/IA/KO/VT/IN)**	IBPELMA221R1/IBPELIA221R1/IBPELKO222R1/IBPELVT222R1/IBPELIN222R1	4							24	WR;WR*	PE	
	Upper Intermediate semester 2 - B1.1 (FR/SP/GE)**	IBPUIFR220R1/IBPUISP220R1/IBPUIGE220R1	4							24	WR;WR*	CPE	
			60	7 weeks		7 weeks		8 weeks		8 weeks			

* Second opportunity
** Every student chooses 1 language at the elementary level from the language portfolio when they have no previous knowledge from this language: French; Spanish; German; Mandarin, Japanese, Vietnamese, Korean, Russian and Dutch
Students chooses 1 language at the Upper intermediate level, when they have proof of language proficiency at A2.2 level of the chosen language
Dutch for non Dutch students is compulsory and may either follow Dutch as an elective (3X2 EC's) and choose a foreign language from the language portfolio or follow Dutch in an elementary language track

*** A student has to do 4 EC of electives in year one. It is up to the supply of electives as well as the choice of the student in which period these electives will be followed.
The student will be informed about the offer of electives as well as the periods in which which electives will be offered at the start of the academic year

Legend

In the column "test"
AT= Assignment
ASS= Assessment
CA= Continous Assesment
D= Digital test
GAT= Group Assignment
MC= Multiple choice
O= Oral exam
P= Presence
PF= Portfolio
PR= Presentation
RP= Report
WR= Written exam
SK= Skill
CT=Combined testing

* = Second opportunity

In the column "Practical Exercise"
PE= module with 'Practical Excercises'
CPE= Compulsory Attendances for modules with 'Practical Excercises'

In the column "SP"
SP in brackets – the education of this course is spread over more than one block. SP will be awarded, a sufficient result provided, after the assessment.

Zie ook appendix - Curriculum schema's Academisch jaar 2022 - 2023

Artikel 7.4 Curriculum hoofdfase: jaar 2 to 4

Hoofdfase: IB met specialisaties, leerjaren twee tot en met vier regulier programma

(jaar 2: cohort 2021-2022 / jaar 3: cohort 2020-2021 / jaar 4: cohort 2019-2020)

Belangrijk: de drempels zijn van toepassing voor het academiejaar 2023-2024. Dit geeft de student een jaar de tijd om zich voor te bereiden om de drempels te halen. Alleen via een afzonderlijke beslissing van de bevoegde personen kan van dit principe worden afgeweken.

7.4.1. Curriculum jaar twee

In het tweede jaar gaat de student verder met de IB-core, taal en cultuur, en begint hij met een specialisatie.

In 2022-2023 worden er vier specialisaties aangeboden:

- IB - Organisation and Change
- IB - Supply Chain
- IB - Commerce
- IB - Marketing

Het minimumaantal inschrijvingen voor een specialisatie aan het begin van het jaar is 15 studenten om het programma van een specialisatie te starten.

7.4.2. Overschakelen tussen specialisaties in de jaren twee tot vier

Algemene regel: Een overstap naar een andere specialisatie is in principe **niet** mogelijk. Een overstap naar een andere specialisatie is aan de student en zal studievertraging opleveren. Een student die binnen het IB-programma wil switchen naar een andere specialisatie, moet aan het begin van het studiejaar in september opnieuw beginnen met de specialisatie. De student volgt de vakken van de nieuwe specialisatie vanaf leerjaar twee. Cursussen die deel uitmaken van de IB-core, hoeven niet te worden overgedaan.

Verandering van specialisatie aan het begin van het tweede jaar

Studenten van het tweede jaar mogen **tot 12 september 2022** van specialisatie en/of taal veranderen.

Van specialisatie veranderen aan het eind van het tweede jaar

Uitzondering: Er is één uitzondering op deze regel. Onder de hieronder vermelde voorwaarden is het mogelijk om aan het einde van het tweede jaar over te stappen van de "tweede jaarspecialisatie Commerce" naar de "derde jaarspecialisatie Marketing":

- De student is herhaaldelijk gezakt voor zijn taalexamens.
- De student moet instemmen met en slagen voor een remediërende marketingcursus van zeven EC ter compensatie van de ontbrekende marketingkennis die niet is opgedaan als gevolg van de taalcursussen.
- De student moet alle niet-talencursussen van het tweede jaar van de specialisatie Commerce voltooien. Ontbrekende cursussen van de specialisatie Commerce **kunnen niet** worden vervangen door cursussen van het tweede jaar van de specialisatie Marketing. Indien de student niet aan deze criteria kan voldoen, is de algemene regel van toepassing.
- Na het afstuderen ontvangt de student een IB-diploma met de specialisatie marketing als aanvulling.
- De redenen van de student dienen te worden beoordeeld door de Opleidingsmanager, wiens toestemming nodig is. Student is verantwoordelijk voor het inhalen van gemiste vakken, inclusief talen.
- Er wordt een studieovereenkomst opgesteld waarin de overeengekomen vrijstellingen en het plan voor het inhalen van gemiste lessen worden vastgelegd.
- Het contract en andere administratieve gevolgen worden afgeCommerced door de Coördinator Studentenzaken.

7.4.3. Verandering van taal in het tweede en derde jaar

Verandering van taal aan het eind van het eerste jaar / het begin van het tweede jaar.

Als de student na een jaar van studie verandert van taal, hoeft hij of zij de studiepunten voor de vorige gekozen taal niet in te leveren. Dit is toegestaan tot 12 september 2022. Alle verzoeken voor een

taalwijziging moeten worden ingediend bij de Examencommissie en goedgekeurd door de Opleidingsmanager IB.

Onder de volgende omstandigheden is het mogelijk van taal en taaltraject te veranderen wanneer de student het eerste studiejaar heeft afgerond.

Europese talen

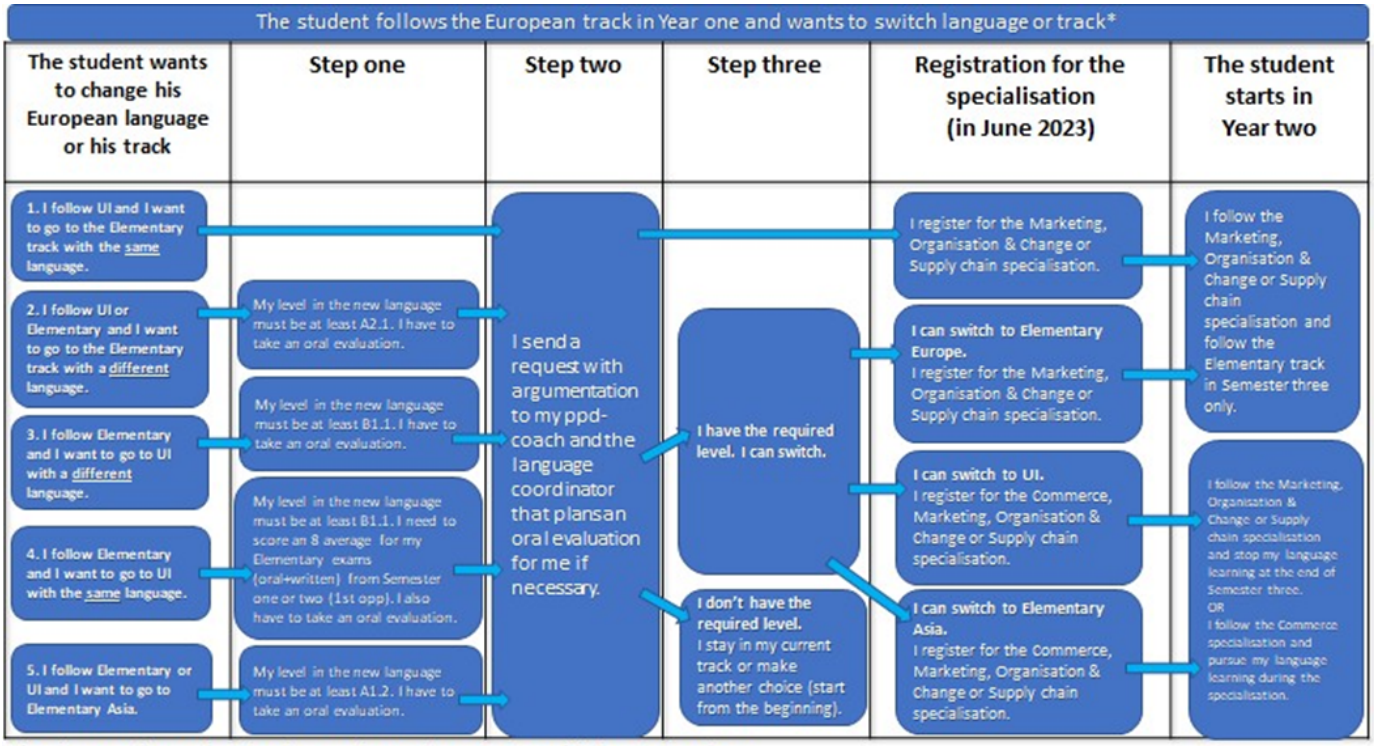

*If you have any other questions about language change, please contact one of the language coordinator.

Aziatische talen

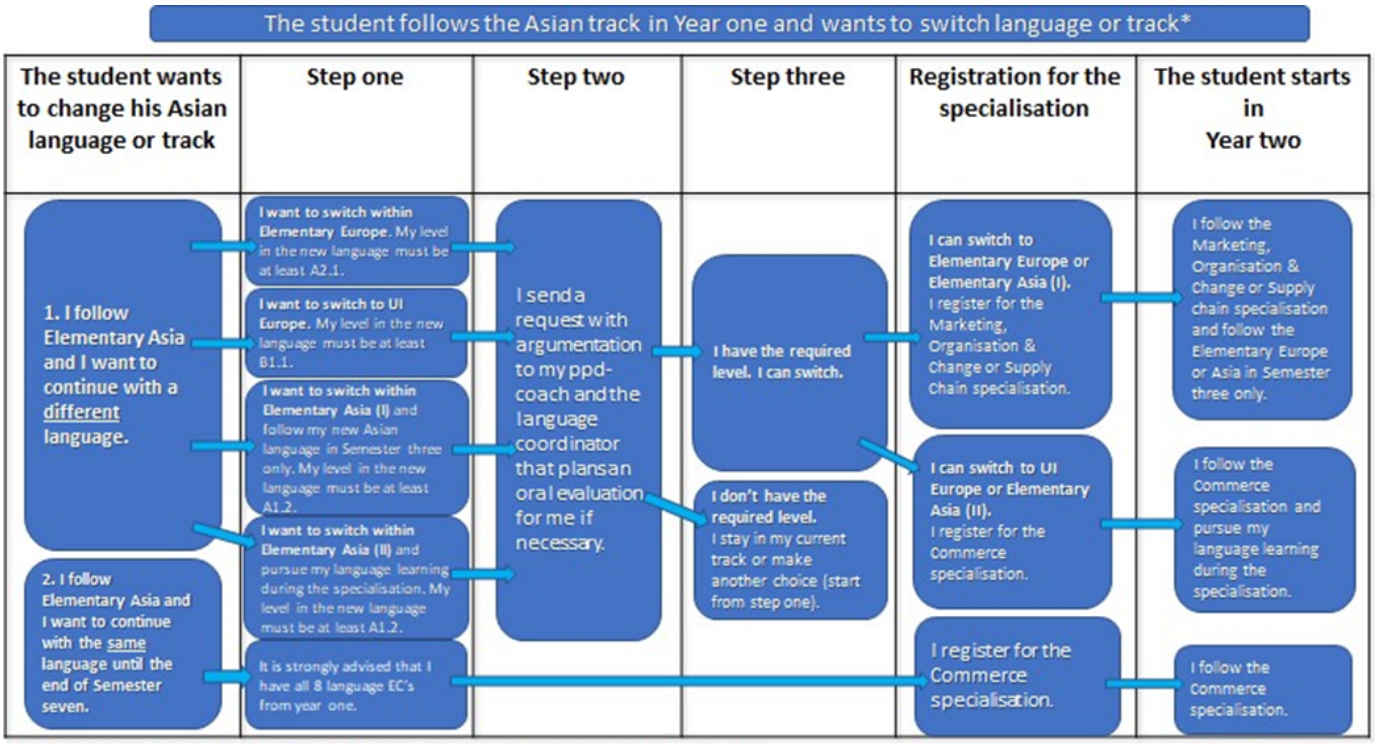

*If you have any other questions about language change, please contact one of the language coordinator.

Wisselen van taal in het tweede of derde jaar.

In principe is het niet toegestaan dat een student tijdens het tweede en derde jaar van de opleiding van taal verandert. Alleen als de student herhaaldelijk zakt voor zijn taalcursussen en de student duidelijk niet de juiste taal heeft gekozen, kan aan het begin van jaar twee tot 12 september 2022 een taalwijziging worden overwogen. Hij of zij hoeft de studiepunten die voor de vorige gekozen taal zijn behaald, niet in te leveren.

Alle verzoeken om een taalwijziging moeten bij de Examencommissie worden ingediend en door de Opleidingsmanager IB worden goedgekeurd.

7.4.3. Curriculum jaar drie en vier

In de laatste vier semesters gaat de student verder met zijn/haar specialisatie en de IB Core. De vier semesters bestaan uit deze onderdelen:

- Stage
- Graduation I
- Exchange of minor
- Graduation II

Voor een gedetailleerde beschrijving van de inhoud van de leerjaren twee tot en met vier, zie bijlage - Interpretatie van het curriculum - leerjaren twee tot en met vier.

- Stage - zie artikel 7.6.
- Exchange - zie artikel 7.6.
- Minor - zie artikel 5.1.
- Graduation II - zie artikel 7.7.

Graduation I (semester zes)

Dit deel van het programma bestaat uit vakken van de IB-kern en uit vakken van de specifieke specialisatie. De totale studielast van Graduation I bedraagt 30 EC.

Vereisten om aan Afstuderen I, semester zes, te beginnen zijn:

1. De student is geslaagd voor de propedeutische fase (60 EC).
2. De student heeft in jaar twee 30 EC behaald.

Voor de Fast Track student zijn er **geen** eisen voor Graduation I, zie artikel 7.16.

Voor de studenten van cohort 2019-2020 van het voormalige programma IB:IBA geldt een ander jaar vier programma. In het studiejaar 2022-2023 zitten deze studenten in hun vierde jaar. Zij volgen het afstudeerprogramma I in hun zevende semester, zijnde het eerste semester van jaar vier. Een aparte haan specifiek voor deze studenten wordt toegevoegd aan de hanenbalken in het volgende deel.

7.4.4. Studievoortgang en coaching

Zie de artikelen 3.2 en 7.3.3

International Business - Jaar 2 - Specialisaties: Marketing / Supply Chain / Organisation & Change

Curriculum schedule Student Handbook

Programme: International Business; 2022-2023; full time; IB **Specialisations: Marketing / Supply Chain / Organisation & Change**

Year 2-IB (Cohort: 2021-2022)

Course module name	Course module code	SP	Block 1 Contact time x 60 min.	Block 1 Test	Block 2 Contact time x 60 min.	Block 2 Test	Block 3 Contact time x 60 min.	Block 3 Test	Block 4 Contact time x 60 min.	Block 4 Test	Practical Exercise	End Level
Block 1												
IB Core												
IB Core Business Exploring Markets	IBPEXM121R2	5	41,5	AT		AT*						
IB Core PAS - Managing team process accross cultures	IBPPAS121R2	4	32	CT		CT*					PE	
Specialisation: Marketing												
IB Marketing Services Marketing (IP integrated)	IBPSMK122R2-M	3	23	GAT		GAT*						
Specialisation: Supply Chain												
IB OPS Sustainable Port Cities (IP Integrated)	IBPSPC122R2-S	3	23	RP		RP*						
Specialisation: Organisation & Change												
IB O&C Megatrends and Organisations of the Future (IP Integrated)	IBPMAO122R2-O	3	23	GAT		GAT*						
Languages												
Elementary Language semester 3 - A2 (FR/SP/GE/DU/RU)**	IBPELFR321R2/IBPELSP321R2/IBPELGE321R2/IBPELDU321R2/IBPELRU322R2	(4)	21								PE	
Elementary Language semester 3 - A2.1 (MA/JA)**	IBPELMA321R2/IBPELJA321R2	(4)	21	WR		WR*					PE	
Upper Intermediate semester 3 - B1 (FR/SP/GE)**	IBPUIFR321R2/IBPUISP321R2/IBPUIGE321R2	(4)	21	O		O*					PE	
Block 2												
IB Core												
IB Core Business Business Case Developement	IBPBCD121R2	5			43,75	AT		AT*				
IB Core PAS - Advancing your critical foundation	IBPPAS222R2	4			32	CT		CT*			PE	
Elective ***		2										
Specialisation: Marketing												
IB Marketing - Consumer Behaviour and Branding	IBPCBB122R2-M	3			19,25	GAT		GAT*				
Specialisation: Supply Chain												
IB OPS Lean Six Sigma	IBPLSS122R2-S	3			19,25	CA		CA*				
Specialisation: Organisation & Change												
IB O&C Creating Competitive Advantage through Capability Systems	IBPCAD122R2-O	3			19,25	GAT		GAT*				
Languages												
Elementary Language semester 3 - A2 (FR/SP/GE/DU/RU)**	IBPELFR321R2/IBPELSP321R2/IBPELGE321R2/IBPELDU321R2/IBPELRU322R2	4			21	O; WR		O*; WR*			PE	
Elementary Language semester 3 - A2.1 (MA/JA)**	IBPELMA321R2/IBPELJA321R2	4			21	O		O*			PE	
Upper Intermediate semester 3 - B1 (FR/SP/GE)**	IBPUIFR321R2/IBPUISP321R2/IBPUIGE321R2	4			21	WR		WR*			PE	
Block 3												
IB Core												
IB Core Business Planning & Implementation	IBPBPI122R2	5					43,75	AT		AT*		
IB Core PAS - Developing a professional profile	IBPPAS321R2	4					36,5	CT		CT*	PE	
Specialisation: Marketing												
IB Marketing - Marketing Communication	IBPMKC122R2-M	5					22	GAT		GAT*		
Specialisation: Supply Chain												
IB OPS Job Skills for IBS Pro	IBPIBS122R2-S	5					22	CA		CA*		
Specialisation: Organisation & Change												
IB O&C International Strategy	IBPIST122R2-O	5					22	GAT		GAT*		
Block 4												
IB Core												
IB Core Business The Business Game	IBPGAM121R2	5							40,5	AT;AT*		
IB Core PAS - Sustainable Business Innovation	IBPPAS421R2	3							36,5	GAT; GAT*	PE	
Elective ***		2										
Specialisation: Marketing												
IB Marketing - Sales	IBPSAL122R2-M	6							22	GAT;GAT*		
Specialisation: Supply Chain												
IB OPS SAP Business Simulation	IBPSAP122R2-S	6							22	GAT;GAT*		
Specialisation: Organisation & Change												
IB O&C Dynamics of Non-profit Organisations, Public Organisations, and Social Enterprises	IBPORG122R2-O	6							22	GAT;GAT*		
		60		7 weeks		7 weeks		8 weeks		8 weeks		

* Second opportunity

** Every student chooses 1 language at the elementary level from the language portfolio when they have no previous knowledge from this language: French; Spanish; German; Mandarin, Japanese, Russian and Dutch
Students chooses 1 language at the Upper intermediate level, when they have proof of language proficiency at A2.2 level of the chosen language
Dutch for non Dutch students is compulsory and may either follow Dutch as an elective (3X2 EC's) and choose a foreign language from the language portfolio or follow Dutch in an elementary language track

*** A student has to do 4 EC of electives in year one. It is up to the supply of electives as well as the choice of the student in which period these electives will be followed.
The student will be informed about the offer of electives as well as the periods in which which electives will be offered at the start of the academic year

Legend

In the column "test"
AT= Assignment
ASS= Assessment
CA= Continous Assesment
D= Digital test
GAT= Group Assignment
MC= Multiple choice
O= Oral exam
P= Presence
PF= Portfolio
PR= Presentation
RP= Report
WR= Written exam
SK= Skill
CT=Combined testing

* = Second opportunity

In the column "Practical Exercise"
PE= module with 'Practical Excercises'
CPE= Compulsory Attendances for modules with 'Practical Excercises'

International Business - Jaar 2 - Specialisatie: Commerce

Curriculum schedule Student Handbook

Programme: International Business; 2022-2023; full time; IB **Specialisations: Marketing / Supply Chain / Organisation & Change**

Year 2-IB (Cohort: 2021-2022)

Course module name	Course module code	SP	Block 1 Contact time x 60 min.	Block 1 Test	Block 2 Contact time x 60 min.	Block 2 Test	Block 3 Contact time x 60 min.	Block 3 Test	Block 4 Contact time x 60 min.	Block 4 Test	Practical Exercise	End Level
Block 1												
IB Core												
IB Core Business Exploring Markets	IBPEXM121R2	5	41,5	AT		AT*						
IB Core PAS - Managing team process accross cultures	IBPPAS121R2	4	32	CT		CT*					PE	
Specialisation: Marketing												
IB Marketing Services Marketing (IP integrated)	IBPSMK122R2-M	3	23	GAT		GAT*						
Specialisation: Supply Chain												
IB OPS Sustainable Port Cities (IP Integrated)	IBPSPC122R2-S	3	23	RP		RP*						
Specialisation: Organisation & Change												
IB O&C Megatrends and Organisations of the Future (IP Integrated)	IBPMAO122R2-O	3	23	GAT		GAT*						
Languages												
Elementary Language semester 3 - A2 (FR/SP/GE/DU/RU)**	IBPELFR321R2/IBPELSP321R2/IBPELGE321R2/IBPELDU321R2/IBPELRU322R2	(4)	21								PE	
Elementary Language semester 3 - A2.1 (MA/JA)**	IBPELMA321R2/IBPELJA321R2	(4)	21	WR		WR*					PE	
Upper Intermediate semester 3 - B1 (FR/SP/GE)**	IBPUIFR321R2/IBPUISP321R2/IBPUIGE321R2	(4)	21	O		O*					PE	
Block 2												
IB Core												
IB Core Business Business Case Developement	IBPBCD121R2	5			43,75	AT		AT*				
IB Core PAS - Advancing your critical foundation	IBPPAS222R2	4			32	CT		CT*			PE	
Elective ***		2										
Specialisation: Marketing												
IB Marketing - Consumer Behaviour and Branding	IBPCBB122R2-M	3			19,25	GAT		GAT*				
Specialisation: Supply Chain												
IB OPS Lean Six Sigma	IBPLSS122R2-S	3			19,25	CA		CA*				
Specialisation: Organisation & Change												
IB O&C Creating Competitive Advantage through Capability Systems	IBPCAD122R2-O	3			19,25	GAT		GAT*				
Languages												
Elementary Language semester 3 - A2 (FR/SP/GE/DU/RU)**	IBPELFR321R2/IBPELSP321R2/IBPELGE321R2/IBPELDU321R2/IBPELRU322R2	4			21	O; WR		O*; WR*			PE	
Elementary Language semester 3 - A2.1 (MA/JA)**	IBPELMA321R2/IBPELJA321R2	4			21	O		O*			PE	
Upper Intermediate semester 3 - B1 (FR/SP/GE)**	IBPUIFR321R2/IBPUISP321R2/IBPUIGE321R2	4			21	WR		WR*			PE	
Block 3												
IB Core												
IB Core Business Planning & Implementation	IBPBPI122R2	5					43,75	AT		AT*		
IB Core PAS - Developing a professional profile	IBPPAS321R2	4					36,5	CT		CT*	PE	
Specialisation: Marketing												
IB Marketing - Marketing Communication	IBPMKC122R2-M	5					22	GAT		GAT*		
Specialisation: Supply Chain												
IB OPS Job Skills for IBS Pro	IBPIBS122R2-S	5					22	CA		CA*		
Specialisation: Organisation & Change												
IB O&C International Strategy	IBPIST122R2-O	5					22	GAT		GAT*		
Block 4												
IB Core												
IB Core Business The Business Game	IBPGAM121R2	5							40,5	AT;AT*		
IB Core PAS - Sustainable Business Innovation	IBPPAS421R2	3							36,5	GAT; GAT*	PE	
Elective ***		2										
Specialisation: Marketing												
IB Marketing - Sales	IBPSAL122R2-M	6							22	GAT;GAT*		
Specialisation: Supply Chain												
IB OPS SAP Business Simulation	IBPSAP122R2-S	6							22	GAT;GAT*		
Specialisation: Organisation & Change												
IB O&C Dynamics of Non-profit Organisations, Public Organisations, and Social Enterprises	IBPORG122R2-O	6							22	GAT;GAT*		
		60		7 weeks		7 weeks		8 weeks		8 weeks		

* Second opportunity

** Every student chooses 1 language at the elementary level from the language portfolio when they have no previous knowledge from this language: French; Spanish; German; Mandarin, Japanese, Russian and Dutch
Students chooses 1 language at the Upper intermediate level, when they have proof of language proficiency at A2.2 level of the chosen language
Dutch for non Dutch students is compulsory and may either follow Dutch as an elective (3X2 EC's) and choose a foreign language from the language portfolio or follow Dutch in an elementary language track

*** A student has to do 4 EC of electives in year one. It is up to the supply of electives as well as the choice of the student in which period these electives will be followed.
The student will be informed about the offer of electives as well as the periods in which which electives will be offered at the start of the academic year

Legend

In the column "test"
AT= Assignment
ASS= Assessment
CA= Continous Assesment
D= Digital test
GAT= Group Assignment
MC= Multiple choice
O= Oral exam
P= Presence
PF= Portfolio
PR= Presentation
RP= Report
WR= Written exam
SK= Skill
CT=Combined testing

* = Second opportunity

In the column "Practical Exercise"
PE= module with 'Practical Excercises'
CPE= Compulsory Attendances for modules with 'Practical Excercises'

International Business - Jaar 3 - Specialisaties: Marketing / Supply Chain / Organisation & Change

Curriculum schedule Student Handbook

Programme: International Business; 2022-2023; full time; IB Specialisations: Marketing / Supply Chain / Organisation & Change

Year 3-IB (Cohort: 2020-2021)

Course module name	Course module code	SP	Block 1 Contact time x 60 min.	Block 1 Test	Block 2 Contact time x 60 min.	Block 2 Test	Block 3 Contact time x 60 min.	Block 3 Test	Block 4 Contact time x 60 min.	Block 4 Test	Practical Exercise	End Level
Block 1												
IB Core												
Period Abroad I: Internship or Exchange **	IBPPLC122R3 or IBPEXC122R3	(30)	78									
Block 2												
IB Core												
Period Abroad I: Internship or Exchange **	IBPPLC122R3 or IBPEXC122R3	30			78	PF		PF*				
Block 3												
IB Core												
IB-Core Advanced International Business I	IBPAIB122R3	6					39,25	CT		CT*		
Specialisation: Marketing												
IB-Marketing Value Creation and Innovation I	IBPVCI121R3-M	9					35	RP		RP*		
Specialisation: Supply Chain												
IB-OPS Value Creation and Innovation I	IBPVCI121R3-S	9					35	RP		RP*		
Specialisation: Organisation & Change												
IB-O&C Value Creation and Innovation I	IBPVCI121R3-O	9					35	RP		RP*		
Block 4												
IB Core												
IB-Core Advanced International Business II	IBPAIB222R3	6							31,75	CT;CT*		
Research Proposal & Res. Skills / Thesis -Preparation ***	IBPTHS121R4	(30)							2.0			
Specialisation: Marketing												
IB-Marketing Value Creation and Innovation II	IBPVCI221R3-M	9							35	RP;RP*		End level
Specialisation: Supply Chain												
IB-OPS Value Creation and Innovation II	IBPVCI221R3-S	9							35	RP;RP*		End level
Specialisation: Organisation & Change												
IB-O&C Value Creation and Innovation II	IBPVCI221R3-O	9							35	RP;RP*		End level
		60	7 weeks		7 weeks		8 weeks		8 weeks			

* Second opportunity
** These are the contact hours delivered to the student by the exchange partner (university) or by the internship organisation and student is able to go on internship or study abroad first depending on meeting the requirements
*** This considers the formulation of the research design untill the research question and sub-questions.

Legend

In the column "test"
AT= Assignment
ASS= Assessment
CA= Continous Assesment
D= Digital test
GAT= Group Assignment
MC= Multiple choice
O= Oral exam
P= Presence
PF= Portfolio
PR= Presentation
RP= Report
WR= Written exam
SK= Skill
CT=Combined testing

* = Second opportunity

In the column "Practical Exercise"
PE= module with 'Practical Excercises'
CPE= Compulsory Attendances for modules with 'Practical Excercises'

In the column "SP"
SP in brackets – the education of this course is spread over more than one block. SP will be awarded, a sufficient result provided, after the assessment.

International Business - Jaar 3 - Specialisatie: Commerce European Languages

Curriculum schedule Student Handbook

Programme: International Business; 2022-2023; full time; IB Specialistion: Commerce EU LAN

Year 3-IB (Cohort: 2020-2021)

Course module name	Course module code	SP	Block 1 Contact time x 60 min.	Block 1 Test	Block 2 Contact time x 60 min.	Block 2 Test	Block 3 Contact time x 60 min.	Block 3 Test	Block 4 Contact time x 60 min.	Block 4 Test	Practical Exercise	End Level
Block 1												
IB Core												
Period Abroad I: Internship or Exchange **	IBPPLC122R3 or IBPEXC122R3	(30)	78									
Block 2												
IB Core												
Period Abroad I: Internship or Exchange **	IBPPLC122R3 or IBPEXC122R3	30			78	PF		PF*				
Block 3												
IB Core												
IB-Core Advanced International Business I	IBPAIB122R3	6					39,25	CT		CT*		
Specialisation: Commerce												
IB-Commerce Value Creation and Innovation I-Creative Marketing	IBPVCI121R3-C	4					12.0	PR		PR*		
IB-Commerce Value Creation and Innovation II-Project	IBPVCI221R3-C	(6)					18.5					
Languages												
Upper Intermediate semester 6 - B2 (FR/SP/GE)	IBPUIFR521R3/IBPUISP521R3/IBPUIGE521R3	(8)					24,5	WR		WR*		
Block 4												
IB Core												
IB-Core Advanced International Business II	IBPAIB222R3	6							31,75	CT;CT*		
Research Proposal & Res. Skills / Thesis - preparation ***	IBPTHS121R4	(30)							2.0			
Specialisation: Commerce												
IB-Commerce Value Creation and Innovation II-Project	IBPVCI221R3-C	6							18.5	GAT;PR;GAT*;PR*		End level
Languages												
Upper Intermediate semester 6 - B2 (FR/SP/GE)	IBPUIFR521R3/IBPUISP521R3/IBPUIGE521R3	8							24,5	O; O*;WR*		End level
		52	7 weeks		7 weeks		8 weeks		8 weeks			

* Second opportunity
** These are the contact hours delivered to the student by the exchange partner (university) or by the internship organisation and student is able to go on internship or study abroad first depending on meeting the requirements
*** This considers the formulation of the research design untill the research question and sub-questions.

Legend

In the column "test"
AT= Assignment
ASS= Assessment
CA= Continous Assesment
D= Digital test
GAT= Group Assignment
MC= Multiple choice
O= Oral exam
P= Presence
PF= Portfolio
PR= Presentation
RP= Report
WR= Written exam
SK= Skill
CT=Combined testing

* = Second opportunity

In the column "Practical Exercise"
PE= module with 'Practical Excercises'
CPE= Compulsory Attendances for modules with 'Practical Excercises'

In the column "SP"
SP in brackets – the education of this course is spread over more than one block. SP will be awarded, a sufficient result provided, after the assessment.

International Business - Jaar 3 - Specialisatie: Commerce Asian Languages

Curriculum schedule Student Handbook

Programme: International Business; 2022-2023; full time; IB Specialistion: Commerce - Asian LAN

Year 3-IB (Cohort: 2020-2021)

Course module name	Course module code	SP	Block 1 Contact time x 60 min.	Block 1 Test	Block 2 Contact time x 60 min.	Block 2 Test	Block 3 Contact time x 60 min.	Block 3 Test	Block 4 Contact time x 60 min.	Block 4 Test	Practical Exercise	End Level
Block 1												
IB Core												
Period Abroad I: Internship or Exchange ** / ***	IBPPLC122R3 or IBPEXC122R3	(30)	78									
Block 2												
IB Core												
Period Abroad I: Internship or Exchange ** / ***	IBPPLC122R3 or IBPEXC122R3	30			78	PF		PF*				
Block 3												
IB Core												
Period Abroad II: Exchange or Internship ** / ***	IBPEXC122R3 or IBPPLC122R3	(30)					78					
Block 4												
IB Core												
Period Abroad II: Exchange or Internship ** / ***	IBPEXC122R3 or IBPPLC122R3	30							78	PF;PF*		
		52	7 weeks		7 weeks		8 weeks		8 weeks			

* Second opportunity

** These are the contact hours delivered to the student by the exchange partner (university) or by the internship organisation.

*** Commerce Asia students with Mandarin as their language and China as their country for Exchange, will continue block one & two (Exchange) with block three & four abroad (Internship) and will enrol into the graduation I programme in year four - semester seven

Legend

In the column "test"
AT= Assignment
ASS= Assessment
CA= Continous Assesment
D= Digital test
GAT= Group Assignment
MC= Multiple choice
O= Oral exam
P= Presence
PF= Portfolio
PR= Presentation
RP= Report
WR= Written exam
SK= Skill
CT=Combined testing

* = Second opportunity

In the column "Practical Exercise"
PE= module with 'Practical Excercises'
CPE= Compulsory Attendances for modules with 'Practical Excercises'

In the column "SP"
SP in brackets – the education of this course is spread over more than one block. SP will be awarded, a sufficient result provided, after the assessment.

International Business - Jaar 4 - Specialisaties: Marketing / Supply Chain / Organisation & Change

Curriculum schedule Student Handbook

Programme: International Business; 2022-2023; full time; IB Specialisations: Marketing / Supply Chain / Organisation & Change

Year 4 (Cohort: 2019-2020)

Course module name	Course module code	SP	Block 1 Contact time x 60 min.	Block 1 Test	Block 2 Contact time x 60 min.	Block 2 Test	Block 3 Contact time x 60 min.	Block 3 Test	Block 4 Contact time x 60 min.	Block 4 Test	Practical Exercise	End Level
Block 1												
Minor or Internship or Exchange **	Minor or IBPPLC122R3 or IBPEXC122R3	(30)	78									
Block 2												
Minor or Internship or Exchange **	Minor or IBPPLC122R3 or IBPEXC122R3	30			78	PF		PF*				
Block 3												
Research Proposal & Res. Skills / Thesis	IBPTHS122R4	(30)					11					End level
Block 4												
Research Proposal & Res. Skills / Thesis	IBPTHS122R4	30							9	RP;O;RP*;O*		End level
		60	7 weeks		7 weeks		8 weeks		8 weeks			

* Second opportunity

** These are the contact hours delivered to the student by the exchange partner (university) or by the internship organisation and student can choose depending on what is done in sem5

Legend

In the column "test"
AT= Assignment
ASS= Assessment
CA= Continous Assesment
D= Digital test
GAT= Group Assignment
MC= Multiple choice
O= Oral exam
P= Presence
PF= Portfolio
PR= Presentation
RP= Report
WR= Written exam
SK= Skill
CT=Combined testing

* = Second opportunity

In the column "Practical Exercise"
PE= module with 'Practical Excercises'
CPE= Compulsory Attendances for modules with 'Practical Excercises'

In the column "SP"
SP in brackets – the education of this course is spread over more than one block. SP will be awarded, a sufficient result provided, after the assessment.

International Business - Jaar 4 - Specialisatie: Commerce European Languages

Curriculum schedule Student Handbook

Programme: International Business; 2022-2023; full time; IB Specialistion: Commerce EU LAN

Year 4 (Cohort: 20192020)

Course module name	Course module code	SP	Block 1 Contact time x 60 min.	Block 1 Test	Block 2 Contact time x 60 min.	Block 2 Test	Block 3 Contact time x 60 min.	Block 3 Test	Block 4 Contact time x 60 min.	Block 4 Test	Practical Exercise	End Level
Block 1												
Period Abroad II: Exchange or Internship **	IBPEXC122R3 or IBPPLC122R3	(30)	78									
Block 2												
Period Abroad II: Exchange or Internship **	IBPEXC122R3 or IBPPLC122R3	30			78	PF		PF*				
Block 3												
Research Proposal & Res. Skills / Thesis	IBPTHS122R4	(30)					11					End level
Block 4												
Research Proposal & Res. Skills / Thesis	IBPTHS122R4	30							9	RP;O;RP*;O*		End level
		60	7 weeks		7 weeks		8 weeks		8 weeks			

* Second opportunity

** These are the contact hours delivered to the student by the exchange partner (university) or by the internship organisation and student can choose depending on what is done in sem5

Legend

In the column "test"
AT= Assignment
ASS= Assessment
CA= Continous Assesment
D= Digital test
GAT= Group Assignment
MC= Multiple choice
O= Oral exam
P= Presence
PF= Portfolio
PR= Presentation
RP= Report
WR= Written exam
SK= Skill
CT=Combined testing

* = Second opportunity

In the column "Practical Exercise"
PE= module with 'Practical Excercises'
CPE= Compulsory Attendances for modules with 'Practical Excercises'

In the column "SP"
SP in brackets – the education of this course is spread over more than one block. SP will be awarded, a sufficient

International Business - Jaar 4 - Specialisatie: Commerce Asian Languages

Curriculum schedule Student Handbook
Programme: International Business; 2022-2023; full time; IB Specialistion: Commerce Asian LAN
Year 4 (Cohort: 2019-2020)

	Course module name	Course module code	SP	Block 1 Contact time x 60 min.	Block 1 Test	Block 2 Contact time x 60 min.	Block 2 Test	Block 3 Contact time x 60 min.	Block 3 Test	Block 4 Contact time x 60 min.	Block 4 Test	Practical Exercise	End Level
	Block 1												
	IB Core												
	IB-Core Advanced International Business I	IBPAIB122R3	6	39,25	CT		CT*						
	Specialisation: Commerce												
	IB-Commerce Value Creation and Innovation I-Creative Marketing	IBPVCI121R3-C	4	12.0	PR		PR*						
	IB-Commerce Value Creation and Innovation II-Project	IBPVCI221R3-C	(6)	18.5									
	Languages												
	Elementary Language semester 6 - B1.1 (MA/JA/IN)	IBPELMA521R3/IBPELJA521R3/IBPELIN521R3	(8)	24,5									
	Block 2												
	IB Core												
	IB-Core Advanced International Business II	IBPAIB222R3	6			31,75	CT		CT*				
	Research Proposal & Res. Skills / Thesis - preparation **	IBPTHS121R4	(30)			2.0							
	Specialisation: Commerce												
	IB-Commerce Value Creation and Innovation II-Project	IBPVCI221R3-C	6			18.5	GAT;PR		GAT*;PR*				End level
	Languages												
	Elementary Language semester 6 - B1.1 (MA/JA/IN)	IBPELMA521R3/IBPELJA521R3/IBPELIN521R3	8			24,5	WR,O		WR*;O*				End level
	Block 3												
	Research Proposal & Res. Skills / Thesis	IBPTHS122R4	(30)					11					End level
	Block 4												
	Research Proposal & Res. Skills / Thesis	IBPTHS122R4	30							9	RP;O;RP*;O*		End level
			30	7 weeks		7 weeks		8 weeks		8 weeks			

* Second opportunity
** This considers the formulation of the research design untill the research question and sub-questions.

Legend

In the column "test"
AT= Assignment
ASS= Assessment
CA= Continous Assesment
D= Digital test
GAT= Group Assignment
MC= Multiple choice
O= Oral exam
P= Presence
PF= Portfolio
PR= Presentation
RP= Report
WR= Written exam
SK= Skill
CT=Combined testing

* = Second opportunity

In the column "Practical Exercise"
PE= module with 'Practical Excercises'
CPE= Compulsory Attendances for modules with 'Practical Excercises'

In the column "SP"
SP in brackets – the education of this course is spread over more than one

Zie ook appendix - Curriculum Hanen Academisch jaar 2022 - 2023

Artikel 7.5 Werkplekeis

Niet van toepassing.

Artikel 7.6 Stage

Belangrijk: de drempels zijn van toepassing op het academiejaar 2023-2024. Dit geeft de student een jaar de tijd om zich voor te bereiden om de drempels te halen. Alleen via een afzonderlijk besluit van de bevoegde personen kan van dit principe worden afgeweken.

7.6.1. Semester vijf en zeven.

1. De stage in het buitenland maakt deel uit van het programma dat een student in het vijfde of zevende semester van zijn studie volgt. In deze twee semesters kan de student kiezen uit verschillende opties voor de semesters naar gelang van zijn behoeften. De opties voor de semesters zijn:

- Stage in het buitenland
- Exchange of Minor (**belangrijk**: Minor is alleen mogelijk in semester zeven of acht)

2. Sommige voorkeuren/volgordes voor het volgen van de semesters zijn succesvoller gebleken dan andere. Dit houdt in;

a. Om in China stage te kunnen lopen, moet de student voorafgaand aan de stage één semester in China studeren (op uitwisseling). Dit is om visumredenen. Deze studenten zullen een jaar in het buitenland verblijven.

b. Studenten die cursussen uit het eerste en tweede jaar moeten herexamen doen, wordt aangeraden te kijken in welk semester dit plaatsvindt en hun periode in het buitenland dienovereenkomstig te plannen.

3. Studenten in de specialisatie Commerce moeten twee semesters in het buitenland doorbrengen, zijnde Stage in het buitenland en Uitwisseling. Studenten in de andere specialisaties moeten ten minste één semester in het buitenland doorbrengen, te weten Stage in het buitenland of Uitwisseling.

4. Studenten in de Commerceswetenschappen moeten hun eerste periode in het buitenland doorbrengen in het land of de regio waar de door hen gekozen taal wordt gesproken (d.w.z. hogere middelbare Commerceswetenschappelijke taal of Aziatische taal).

5. Studenten in de richting Commerce die cursussen Aziatische talen volgen, volgen tijdens hun uitwisseling taalcursussen, ter waarde van 15 EC, en Commercescursussen, ter waarde van 15 EC, aan de Aziatische Hogeschool die zij bezoeken. De studenten moeten deze cursussen aan de Asian Hogeschool afronden, zie ook subparagraaf "*Resultaten: specialisatie Commerce met Aziatische talen*" verderop in dit artikel.

6. Internationale studenten (EER / Non-EER) die aan de RBS studeren, kunnen ervoor kiezen zowel stage als uitwisseling in Nederland te doen.

7. Het is ook mogelijk voor IB-studenten om de periodes in het buitenland en/of minor te vervangen door andere opties die kunnen verschijnen en met de studenten worden gecommuniceerd.

Zoals beschreven in de bijlage "Loopbaantrajecten semester vijf, zes en zeven", kan de student in het buitenland stage lopen of naar het buitenland gaan om deel te nemen aan een uitwisselingsprogramma, Exchange genaamd.

7.6.2. Stage in het buitenland

Een stage in het buitenland mag alleen worden gedaan bij een bedrijf met:

- ten minste 10 voltijdse werknemers (stagiairs tellen niet mee);
- geen familielid in een leidinggevende functie boven de stagiair,;
- voldoende toezicht;
- de mogelijkheid om zelfstandig een passende opdracht uit te voeren;
- Studenten in dspecialisatie Commerce moeten hun stage in het buitenland doen, waar de door hen gekozen taal wordt gesproken.

De student is verantwoordelijk voor het vinden van een bedrijf. De studielast van de stage is 30 EC. De student heeft toestemming nodig van de Stagecoördinator om in het buitenland op stage te gaan. De Stagegids geeft gedetailleerde voorschriften over de stage in het buitenland.

Belangrijk! Lees de gedetailleerde beschrijving van mogelijke paden en vereisten voor de te volgen student en **alle benodigde vereisten** per specialisatie in de bijlage "Loopbaanpaden semesters vijf, zes en zeven".

7.6.3. Uitwisseling (Exchange)

Studenten die deelnemen aan een uitwisseling, volgen onderwijs aan een Hogeschool in het buitenland. Studenten die op uitwisseling gaan, kunnen alleen een partnerhogeschool kiezen uit de lijst van partneruniversiteiten die beschikbaar is via de RBS-lijst of via de CoIA-website, als de cursussen van voldoende niveau zijn. De meeste partners laten een beperkt aantal studenten per jaar toe. Wees je ervan bewust dat de concurrentie voor de beschikbare plekken bij sommige partners soms erg groot kan zijn.

De curriculumcommissie beoordeelt de opleiding voor de uitwisselingsstudenten aan het eind van het studiejaar voorafgaand aan het uitwisselingssemester. De opleiding wordt opgesteld door de coördinator van het uitwisselingsprogramma in samenwerking met de uitwisselingspartner (of Hogeschool) en de student.

Belangrijk! Lees de gedetailleerde beschrijving van mogelijke paden die de student kan volgen en **alle noodzakelijke vereisten** per specialisatie in de bijlage "Loopbaanpaden semesters vijf, zes en zeven".

Resultaten

Studenten wier resultaten voor hun uitwisselingsprogramma niet bevredigend zijn en die na overdracht van studiepunten in totaal minder dan 18 EC hebben behaald, krijgen de gelegenheid om in het nieuwe academiejaar een door de Examencommissie goedgekeurd minorprogramma te volgen.

Studenten die uit het uitwisselingsprogramma terugkeren met 18 EC of meer (na overdracht van studiepunten), krijgen de gelegenheid om een door de Examencommissie goedgekeurde business- en/of managementcase te voltooien voor de ontbrekende studiepunten om het uitwisselingsprogramma te voltooien. De Examencommissie zal vaststellen in hoeverre de student het onderdeel van het uitwisselingsprogramma met succes heeft afgerond.

Voor een studie-uitwisselingsprogramma worden de volgende punten toegekend:

- Niet gekwalificeerd voor een ontoereikend studie-uitwisselingsprogramma.
- Gekwalificeerd voor een toereikend studie-uitwisselingsprogramma.

De kwalificaties 'gekwalificeerd, 'niet gekwalificeerd' worden niet vertaald in numerieke cijfers (zie bijlage 'Feitelijke numerieke uitkomsten met numerieke equivalenten' van de Hogeschoolgids). De Hogeschoolgids stelt verder dat het resultaat 'gekwalificeerd' voor uitwisselingsprogramma niet wordt meegenomen bij het bepalen van het gewogen gemiddelde.

Gekwalificeerd betekent dat de student de volledige 30 EC van het uitwisselingsprogramma heeft behaald.

Niet-gekwalificeerde studenten moeten de ontbrekende cijfers herstellen door een herkansingsopdracht of minor te maken. Welke optie van toepassing is, hangt af van het volgende:

- Student heeft 18-29 EC verdiend. De student zal een alternatieve opdracht moeten doen (goedgekeurd door de Examencommissie) om de ontbrekende punten te verdienen. Een casusopdracht die past bij het aantal EC dat de student nodig heeft, zal door de coördinator Studeren aan de student worden verstrekt uitwisselingsprogramma.
- Student heeft 0-17 EC behaald, dan wordt 0 EC toegekend voor het vak Ruilen. Dit betekent dat zal de student een minor van 30 EC moeten doen. De student moet kiezen voor een Engelstalige, internationale, bedrijfsgerichte minor van 30 EC. De student kan kiezen uit de volgende minoren:
    1. RBS minor
    2. Een HR minor die aan de bovenstaande criteria voldoet
    3. Een externe minor via het Kies op Maat-programma die aan de bovengenoemde criteria voldoet.

Alle verzoeken om een minor vanwege het niet kwalificeren voor een uitwisselingsprogramma moeten worden geregistreerd en goedgekeurd via een verzoek bij de Examencommissie via Osiris Case. Neem hiervoor contact op met de coördinator Studie-uitwisselingsprogramma.

Resultaten: specialisatie Commerce met Aziatische talen

Studenten in de specialisatie Commerce met een Aziatische taal, volgen een programma bestaande uit 15 EG-talen en 15 EG-zaken aan de Aziatische Hogeschool.

Studenten in de studierichting Commerce die Aziatische taalcursussen ter waarde van 15 EC en businesscursussen ter waarde van 15 EC van de in totaal 30 EC (na overschrijving van studiepunten) volgen tijdens de uitwisseling aan de Aziatische Hogeschool die zij in het kader van hun uitwisselingstraject bezoeken. De student moet deze taal- en bedrijfscursussen aan de Aziatische Hogeschool afronden. Zo niet, dan zal de student extra assessments moeten afleggen bij de RBS om aan te tonen dat de student het vereiste niveau heeft behaald. Deze assessments kunnen afwijken van de assessments van de Asian Hogeschool.

De Examencommissie stelt vast in hoeverre de student het onderdeel uitwisselingsprogramma met succes heeft afgerond.

7.6.4. Bijzondere/persoonlijke omstandigheden

In geval van bijzondere omstandigheden kan worden besloten (individuele) afspraken te maken over het verplichte buitenlandprogramma. De student is verantwoordelijk voor het tijdig melden van relevante persoonlijke omstandigheden aan de studentendecaan, zodat het instellingsbestuur de invloed van de omstandigheden op de studievoortgang kan bepalen. Indien dit relevant en noodzakelijk wordt geacht, kan via een aanvraag in Osiris Case een alternatief voor de Stage in het Buitenland of het Uitwisselingsprogramma worden aangevraagd. Slechts in uitzonderlijke omstandigheden kan in overleg met de coördinator van het stage- en/of studie-uitwisselingsprogramma van het bovenstaande worden afgeweken.

In geval van blijvende persoonlijke omstandigheden dient de student contact op te nemen met de studentendecaan en haar/hem om advies te vragen over het verzoek bij de Examencommissie (via Osiris Case) om een alternatief. Tevens is het raadzaam om met de decaan (en eventueel ook coach en/of de coördinator Studentenzaken) te onderzoeken of het mogelijk is om het reguliere programma te volgen zonder een afspraak. Een afspraak met de decaan kan digitaal gemaakt worden via de Hintpagina van de studentendecanen. Daarnaast moet advies worden ingewonnen bij de Coördinator Studentenzaken.

7.6.5. Inkomende uitwisselingsstudenten

Inkomende uitwisselingsstudenten zijn studenten die studeren aan een Hogeschool buiten Nederland,

die een HR-partner is, en een deel van hun opleiding aan de RBS volgen.

Voor inkomende uitwisselingsstudenten die delen van het IB- programma van de RBS volgen en waarvan de resultaten van hun uitwisselingsprogramma niet bevredigend zijn omdat de student niet het volledige programma heeft gevolgd of omdat de resultaten niet bevredigend zijn, worden de studiepunten voor het programma in het buitenland niet volledig toegekend. Van studenten wordt verwacht dat zij tot na de examens online beschikbaar blijven of blijven. Het IB-programma verleent geen medewerking aan het afleggen van de examens op de eigen Hogeschool. Het is de verantwoordelijkheid van de inkomende uitwisselingsstudent om ervoor te zorgen dat de tweede gelegenheidsexamens worden geregeld door en worden afgenomen aan de Hogeschool van herkomst. Het IB-programma kan niet garanderen dat een passende regeling kan worden getroffen.

De voorschriften en eisen van deze Hogeschoolgids gelden ook voor inkomende uitwisselingsstudenten.

Artikel 7.7 Afstuderen

Belangrijk: de drempels zijn van toepassing voor het academiejaar 2023-2024. Dit geeft de student een jaar de tijd om zich voor te bereiden om de drempels te halen. Alleen via een afzonderlijke beslissing van de bevoegde personen kan van dit principe worden afgeweken.

7.7.1. Voorwaarden Graduation II

Afstuderen II (30 EC) maakt deel uit van het vierdejaarsprogramma en stelt de student in staat aan te tonen dat hij de competenties van het beroepsprofiel voor de IB-opleiding heeft behaald op het niveau dat van een afgestudeerde aan een Hogeschool wordt verlangd en dat hij klaar is om de beroepspraktijk in te gaan. Dit vak is in semester acht aan het eind van de studie, is 30 EC en bestaat uit een scriptie en een verdediging.

Voorwaarden om te beginnen met Graduation II in semester acht:

- De student heeft alle EC's van het eerste en tweede jaar behaald, de buitenlandstage met succes afgerond en minimaal 20 EC's van het Graduation I programma behaald. De student kan dit aantonen door een Osiris uitdraai te maken (upload deze naar Intouch).
- De student heeft geen vertraging voor projecten of vakken waarvoor een aanwezigheidsplicht geldt tijdens de scriptieperiode (zoals een minor).

De verdediging van de student kan pas worden gepland nadat de student alle andere studiepunten in de hoofdfase heeft behaald, met uitzondering van de scriptie.

Voorwaarden om te beginnen met Graduation II in semester zeven:

- De student heeft alle EC's van het eerste jaar behaald.
- De student heeft 110 EC's uit jaar twee en drie behaald.
- De student heeft de stage in het buitenland voltooid.

Voor de Fast Track student zijn de vereisten voor Graduation II beschreven in subhoofdstuk 7.16.

7.7.2. Setup Graduation II

- De student kiest zelf een onderwerp en zal op basis daarvan samen met het gekozen bedrijf een managementvraagstuk formuleren. De student lost een International Business vraagstuk op dat door de student samen met het afstudeerbedrijf is geformuleerd. De student lost het managementvraagstuk op met behulp van de onderzoekscyclus.

- Graduation II wordt beoordeeld door twee docenten. De beoordeling van het eindexamen II maakt 80% uit van het eindcijfer. De student is niet geslaagd als het resultaat van de inhoudelijke beoordeling lager is dan 5,5. De mondelinge verdediging is 20%.

- De beoordelaars beoordelen het rapport voor het afstuderen II afzonderlijk. Als het verschil in cijfers tussen de beoordelaars kleiner is dan of gelijk aan 1,0 punt wordt het gemiddelde van beide cijfers genomen. Bij een verschil in cijfer van meer dan 1,0 punt overleggen de beoordelaars over de beoordeling. Indien de twee beoordelaars niet tot overeenstemming komen, wijst de Examencommissie op advies van de Opleidingsmanager een andere beoordelaar aan. Deze benoemde beoordelaar beslist over het definitieve - bindende - cijfer van de student. De student ontvangt bericht over de beoordeling, inclusief de rubric met beoordelingen.

- Het mondelinge gedeelte van de afstudeerrichting II is de laatste onderwijsactiviteit van de student. Dit betekent dat er geen mondelinge verdediging kan plaatsvinden voordat alle andere verplichte vakken van de opleiding zijn afgerond. De verdediging wordt gehouden in een van de gebouwen van de Hogeschool Rotterdam (HR). Afwijkingen van de locatie zijn alleen mogelijk met toestemming van de scriptiecoördinator.

Examen

Zodra een student het bewijs kan overleggen dat alle onderdelen van het afstudeerprogramma van de hoofdfase met succes zijn afgerond, kan de uitslag van het examen worden vastgesteld tijdens de eerstvolgende vergadering van de Examencommissie. Per jaar zijn er 12 momenten waarop studenten eindexamen kunnen doen. De data waarop de Examencommissie bijeenkomt en de procedure voor aanmelding, die door de student zelf moet worden gedaan, voor een examenbijeenkomst zijn te vinden op HINT. Zie de handboeken op Learning Management System (LMS) voor meer informatie over afstudeergerelateerde procedures.

Na hun verdediging kunnen de studenten het IB-certificaat aanvragen. De aanvraag wordt verwerkt door de backoffice en Examencommissie. De data voor de bijeenkomsten van de Examencommissie zijn te vinden op de studiekalender.

Indien een student nog slechts één vak moet afronden voor het afstuderen en er in de rest van het studiejaar geen reguliere toetsing wordt geroosterd, kan de Examencommissie op verzoek van de student een extra kans geven om het vak af te ronden.

Artikel 7.8 Honoursprogramma

1. Er is een honoursprogramma waarmee studenten kunnen werken aan hun ontwikkeling als excellente professional. Meer informatie staat op Hint.

Artikel 7.9 Conversie

7.9.1 Algemeen

1. Als een cursus wordt geannuleerd, wordt de beoordeling het daaropvolgende academiejaar nog twee keer aangeboden. Daarna moet de student de omgezette cursus bijwonen of een vervangende opdracht uitvoeren.

2. De opleiding is verplicht bij een wijziging van het curriculum een passende conversietabel op te nemen. Indien de opleiding geen wijzigingen heeft aangebracht in het curriculum van het vorige academiejaar, is er geen conversietabel nodig.

Belangrijk!

7.9.2. Omschakeling naar "International Business met specialisaties"

In het academiejaar 2021-2022 vindt de conversie plaats voor alle reguliere en Fast Track programma's. Het "IB-programma met differentiaties" wordt geconverteerd in het "IB-programma met specialisaties".

De volgende conversie "International Business met differentiaties" in "International Business met specialisaties" vindt plaats:

- International Business and Language (IB - IBL) wordt omgezet in "IB - Commerce".
- International Business for Asia (IB - IBA) wordt omgezet in "IB - Commerce".
- International Business and Management (IB - IBM) wordt omgezet in "IB - Marketing" of "IB - Organisation & Change".
- International Business and Supply Chain Management (IB - IBS) wordt omgevormd tot "IB - Supply Chain".

7.9.3. Studenten van cohort 2018-2019 en 2019-2020: regulier vierjarenprogramma

Studenten die in september 2018 met het reguliere vierjarige programma International Business zijn begonnen, zitten in het vijfde jaar van hun studie als ze in studiejaar 2022-2023 beginnen.

Studenten die in september 2019 zijn begonnen met het reguliere vierjarige programma International Business, zitten in het vierde jaar van hun studie als ze in studiejaar 2022-2023 beginnen.

Deze studenten zijn begonnen met het "IB-programma met differentiaties".

Gevolgen voor cohort 2018-2019

- Deze student zit in zijn vijfde jaar in 2022-2023.
- Voor de studenten die nog vakken van jaar één (oorspronkelijk programma: 2018-2019) en/of jaar twee (oorspronkelijk programma: 2019-2020) en/of jaar drie (oorspronkelijk programma: 2020-2021) en/of vier (oorspronkelijk programma: 2021-2022) moeten afronden, worden deze vakken geconverteerd in het nieuwe IB-programma met specialisaties.

Gevolgen voor cohort 2019-2020

- Deze student zit in zijn vierde jaar in 2022-2023. De student volgt de vakken van het "IB-programma met specialisaties" van leerjaar vier.
- Voor de studenten die nog vakken van jaar één (oorspronkelijk programma: 2018-2019) en/of jaar twee (oorspronkelijk programma: 2019-2020) en/of jaar drie (oorspronkelijk programma: 2020-2021) moeten afronden, worden deze vakken omgezet in het nieuwe IB-programma met specialisaties.

7.9.4. Studenten van cohort 2018-2019 en 2019-2020: versneld driejarenprogramma

Studenten die in september 2018 met het driejarige Fast Track-programma International Business zijn begonnen, zitten in het vijfde jaar van hun studie als ze in studiejaar 2022-2023 beginnen.

Studenten die in september 2019 met het driejarige Fast Track-programma International Business zijn begonnen, zitten in hun vierde studiejaar als ze in studiejaar 2022-2023 beginnen.

Deze studenten zijn begonnen met het "IB-programma met differentiaties".

Gevolgen voor cohort 2018-2019 en 2019-2020

- Deze student heeft het volledige driejarige programma voltooid. Hiermee eindigt zijn reguliere lestijd. Alleen een student met studievertraging volgt, indien nodig, nog college voor die vakken met vertraging. Dit kan alleen na overleg met de coach.
- Voor de studenten die nog vakken van jaar één en/of jaar twee en/of jaar drie moeten afronden, worden deze vakken omgezet in het nieuwe Fast Track IB programma met specialisaties.

7.9.5. Gevolgen voor cohort 2017-2018 en eerder

De implicaties voor de studenten van deze cohorten worden toegelicht in hoofdstuk acht.

Raadpleeg hiervoor altijd de omzettingstabellen in de bijlage of neem eerst contact op met je coach en daarna met Studentenzaken.

Tip: als je een cursus nog niet hebt afgerond die niet meer wordt aangeboden, controleer of deze voorkomt in de conversietabel en neem zo nodig contact op met je studieloopbaancoach.

Artikel 7.10 Compensatie

Het IB programma biedt geen compensatiemogelijkheid voor een onvoldoende totaalcijfer behaald voor een vak gebaseerd op het slagen voor andere vakken. Als de beoordeling van een vak uit een aantal beoordelingen bestaat, geeft een beschrijving in Osiris de regels voor een mogelijkheid om een "onvoldoende totaalcijfer" voor één beoordeling te compenseren op basis van een "voldoende totaalcijfer" voor een andere beoordeling. Zodra het totale gemiddelde van de cijfers voor de afzonderlijke beoordelingen 5,5 of hoger en aan de minimumeisen van de individuele beoordelingen is voldaan, is de cursus afgesloten. In dit geval is het **niet** toegestaan om een individuele beoordeling van de cursus te herkansen met een onvoldoende resultaat om het totaalcijfer van de cursus te verhogen. Het is ook beschreven in Osiris en de cursusbeschrijving als er een minimumvereiste is voor het deelcijfer of de set van deelcijfers.

Artikel 7.11 Ingangseisen

1. International Business past toelatingsvoorwaarden toe voor de volgende cursussen of reeksen cursussen:

a. Stage in het buitenland
b. Graduation I
c. Graduation II
d. Minor
e. Uitwisseling (Exchange)

2. Indien zwaarwegende redenen aanwezig zijn, kan de student via de Examencommissie vrijstelling van de eisen aanvragen.

Artikel 7.12 Extra tentamenmogelijkheid

1. International Business organiseert geen extra beoordelingsmogelijkheden.

2. De Examencommissie is bevoegd om in individuele gevallen te besluiten dat een student recht heeft op een extra, of een eerder, (deel)beoordelingsmoment. De student dient hiertoe een verzoek in te dienen via Osiris Zaak.

3. In gevallen waarin studenten slechts één vak, anders dan een stage, missen om te kunnen afstuderen of om de eerstejaarsfase af te ronden, kan deze situatie worden ondervangen door voor deze studenten regelingen te treffen met betrekking tot de nog te behalen onderdelen (b.v. een extra herexamen).

Artikel 7.13 Studiekosten

1. De volgende bijkomende studiekosten zijn ten laste van de student:

a. Stage in het buitenland.
b. Uitwisseling (Exchange).
c. Scriptie in het buitenland.

Artikel 7.14 Internationalisering

1. Binnen het programma International Business moet een student ten minste één semester in het buitenland doorbrengen. Afhankelijk van de specialisatie kunnen dit ook twee verplichte semesters in het buitenland zijn. Het programma biedt wel mogelijkheden voor een stage of onderwijs in het buitenland, Exchange genaamd.

2. Voor de procedure en de drempel voor deze semesters in het buitenland, zie artikel 7.6.

3. De student registreert zijn verblijfplaats als buitenland in Osiris vóór zijn vertrek.

4. In het buitenland behaalde studieresultaten worden ter goedkeuring voorgelegd aan de Examencommissie voordat deze in Osiris worden verwerkt.

Artikel 7.15 Externe deskundigen

1. Tijdens de opleiding kunnen externe deskundigen worden aangetrokken voor educatieve doeleinden, zoals gastdocenten, de begeleiding van studenten tijdens stages of uitwisselingen.

2. De Examencommissie kan externe deskundigen als examinator aanwijzen. Bij de aanstelling van

externe examinatoren past de Examencommissie voor zover nodig het profiel van interne examinatoren toe (te vinden op Hint).

Artikel 7.16 Versneld traject

Belangrijk: de drempels zijn van toepassing voor het academiejaar 2023-2024. Dit geeft de student een jaar de tijd om zich voor te bereiden om de drempels te halen. Alleen via een afzonderlijke beslissing van de bevoegde personen kan van dit principe worden afgeweken.

Fast Track

International Business heeft een versneld programma, Fast Track genaamd.

Inschrijving

Studenten met een VWO-diploma of een equivalent van een school in het buitenland, zoals het Internationaal Baccalaureaat, kunnen zich inschrijven voor het driejarige programma IB Fast Track met specialisaties, dat bestaat uit een driejarig programma voor 180 EC.

- Inschrijfvoorwaarden voor het IB Fast Track programma met specialisaties: een Nederlands VWO-diploma, of
- een IB (Internationaal Baccalaureaat) van een geaccrediteerde instelling

Verdere voorwaarden zijn:

- een IELTS 6.0 of TOEFL iBT 80 (voor studenten zonder Nederlands VWO-diploma)
- een Studie Check gesprek met een positieve aanbeveling.

Het Fast Track-traject bestaat uit een driejarige opleiding van in totaal 180 EC. De studie is zo opgebouwd dat de versnelling ten opzichte van het reguliere vierjarige traject plaatsvindt in het eerste en tweede jaar van inschrijving. Op deze manier laat een oud-vwo-student zien over meer kennis en vaardigheden te beschikken dan een student met een havo-achtergrond.

Grondbeginselen van de Fast Track

Het uitgebreide, geavanceerde Fast Track curriculum combineert gevestigde theoretische concepten met praktische case-study toepassingen. Doordrenkt met ethische referentiepunten voor op waarden gebaseerd leiderschap, richt het Fast Track-programma zich op de noodzaak om toekomstige zakelijke professionals op een interdisciplinaire manier op te leiden, waardoor studenten een geïntegreerd wereldbeeld ontwikkelen en de rol van het bedrijfsleven in de samenleving actief verkennen. Het curriculum is geworteld in zakelijke grondbeginselen, zoals marketing, financiën en boekhouding, operations, logistiek, bedrijfsonderzoek en organisatie en mensen. Daarnaast is er een aantal innovatieve cursussen om een nieuwe generatie leidinggevenden in het bedrijfsleven te inspireren om te streven naar een leven van professionele verwezenlijking en persoonlijke vervulling en om hun kernwaarden te verduidelijken en deze in alle domeinen van hun leven na te leven. Het programma is toegespitst op de uitdagingen van de hedendaagse bedrijfsomgeving (zoals globalisering, toenemend tempo van veranderingen en toenemende concurrentie) en is afgestemd op de behoeften van aspirant-professionals van de toekomst. De nadruk ligt op de verantwoordelijkheid van leiders om zich niet alleen te bekommeren om de maximalisering van de bedrijfswaarde, maar ook om de normen van moreel en ethisch gedrag te waarborgen.

De opzet van het Fast Track curriculum is een mengeling van doorlopende programma's en een geïntegreerd curriculum. Het kerngedeelte van het curriculum (Finance and Accounting, Operations, Management of Information, Marketing and Sales, Organisation and People, Economics en Business Communication) is gebaseerd op de beginselen van het geïntegreerde curriculum. Alle vakken worden geïntegreerd en afgestemd op het blokspecifieke thema om de studenten inzicht te geven in de onderlinge afhankelijkheid van verschillende bedrijfsgebieden en verwante onderwerpen. Hierdoor krijgen zij een groter beeld van het bedrijfsleven en begrijpen zij de noodzaak van afstemming van verschillende delen van de organisatie op een gemeenschappelijk doel.

Elk blok van het geïntegreerde deel van het curriculum zal bestaan uit twee cursussen van vier tot zes EC. Eén vak zal gewijd zijn aan fundamentele/theoretische kennis en het tweede vak zal gewijd zijn aan de toepassing van die kennis op reële situaties (probleem, opdracht, taak)

Naast de geïntegreerde vakken zijn er ook afzonderlijke doorlopende leertrajecten die het hele jaar

bestrijken: Vreemde talen, Leiderschap professionele ontwikkeling, en Projectmanagement en samenwerking.

Opboue van jaar één tot drie

Het eerste en tweede jaar van inschrijving van de Fast Track is IB-breed. Na de eerste twee jaar stromen studenten van de Fast Track in het reguliere vierde jaar van het IB programma in (d.w.z. in hun derde jaar van inschrijving), mits zij voldoen aan de kwantitatieve eis zoals vermeld in de Hogeschoolgids van het reguliere IB programma van dat specifieke cohort.

Tweede jaar

Het programma van het tweede jaar bestaat uit een op maat gesneden Graduation I-programma en een stage.

Specialisaties

Binnen de Fast Track kan de student een van de volgende specialisaties kiezen:

- Marketing
- Organisation & Change
- Supply Chain

De student kan de specialisatie Commerce **niet** kiezen.

Er zijn 15 of meer inschrijvingen in een specialisatiegroep nodig voor een gegarandeerde start van die specialisatie.

Talen

Studenten die zich inschrijven voor het fast track IB kunnen kiezen voor Nederlands, Mandarijn, of Spaans als vreemde taal. De talen worden in de eerste drie semesters van de studie onderwezen. De student mag niet de taal nemen waarin hij zijn vorige opleiding heeft voltooid. Moedertaal is uitgesloten van de keuze. Als men naast het Nederlands een tweede moedertaal spreekt, wordt deze uitgesloten van de keuzemogelijkheden voor de taal van de student. Er kan echter niet worden gegarandeerd dat taalgroepen met minder dan 20 studenten zullen worden aangeboden.

Taalkeuze:	Specialisatie	Programma:
Spaans	Marketing,Organisation & Change, Supply Chain	Projecten, stage: in Spanje
Mandarijn	Marketing,Organisation & Change, Supply Chain	Projecten, studie-uitwisseling, stage: in China
Nederlands	Marketing,Organisation & Change, Supply Chain	Projecten, stage: in Nederland

Het Honours-programma

Het Honours Programme is van toepassing op studenten van het Fast Track programma.

Stageplaats Fast Track IB

De stage vindt plaats in het tweede semester van het tweede jaar. Tijdens deze periode gaat de student op stage. De vereiste om stage te volgen is:

- de student heeft in jaar één en twee ten minste 60 EC behaald.

Minor Fast Track IB

De vereisten om in jaar drie een minor te volgen zijn:

- de student heeft jaar één afgerond,
- de student heeft 48 EC van jaar twee behaald.

Afstuderen II Fast Track IB

Voorwaarden om aan Graduation II te beginnen

- De student heeft alle EC's van jaar één en twee behaald.
- De student heeft geen uitstel voor projecten of vakken waarvoor een aanwezigheidsplicht geldt tijdens de scriptieperiode (zoals een exchange of minor).

De verdediging van de student kan pas worden gepland nadat de student alle andere studiepunten in de hoofdfase heeft behaald, met uitzondering van het afstuderen II.

Fast Track IB-IBA

De algemene regels van de opzet van het derde jaar, is niet van toepassing op het versnelde programma IB-IBA in 2021-2022. Omdat de uitwisseling vóór de stage in het buitenland moet plaatsvinden, geldt de volgende programmaopzet:

- Jaar twee semester vier: Uitwisseling (Exchange)
- Jaar drie semester vijf: Stage in het buitenland
- Jaar drie semester zes: Afstuderen II, bestaande uit:
    - Thesis, ter waarde van 28 EC
    - Eindtoets Mandarijn, 2 EC waard

Curriculum Rooster Fast Track IB jaar één, cohort 2022-2023

Curriculum schedule Student Handbook
Programme: International Business Fast Track 2022-2023; full time: IB FT
Year 1 (Cohort: 2022-2023)

	Course module name	Course module code	SP	Block 1		Block 2		Block 3		Block 4		Practical Exercise	End Level
				Contact time x 60 min.	Test	Contact time x 60 min.	Test	Contact time x 60 min.	Test	Contact time x 60 min.	Test		
	Block 1												
	IB FT Core												
	Academic Writing and Critical Thinking	IBPACT121FT1	4	36	AT		AT*						
	Qualitative Research Methods	IBPQRM121FT1	4	36	RP		RP*						
	Professional Development I	IBPPD120FT1	(2)	9								PE	
	Project Management and Collaboration I	IBPPMC119FT1	(2)	9								PE	
	Languages												
	Expert Track (Language, Society, History & Culture), part 1	IBPETS119FT1 IBPETD119FT1 IBPETM119FT1	(5)	23								PE	
	Block 2												
	IB FT Core												
	International Business Awareness	IBPIBA121FT1	5			45	CT		CT*				End Level
	Quantitative Research Methods And Management of Information	IBPQMI121FT1	5			45	CT		CT*				
	Professional Development I	IBPPD120FT1	2			9	CT		CT*			PE	
	Project Management and Collaboration I	IBPPMC119FT1	2			9	PF		PF*			PE	
	Languages												
	Expert Track (Language, Society, History & Culture), part 3	IBPETS119FT1 IBPETD119FT1 IBPETM119FT1	5			23	WR;O		WR*;O*			PE	
	Block 3												
	IB FT Core												
	Marketing and Distribution Plan	IBPMDP121FT1	5					48	CT		CT*		End Level
	Internal Environment Analysis	IBPIA121FT1	6					54	CT		CT*		End Level
	Professional Development II	IBPPD220FT1	(3)					14				PE	
	Project Management and Collaboration II	IBPPMC219FT1	(3)					14				PE	
	Languages												
	Expert Track (Language, Society, History & Culture), part 4	IBPETS219FT1 IBPETD219FT1 IBPETM219FT1	(5)					23				PE	
	Block 4												
	IB FT Core												
	International Entry Strategy	IBPIES121FT1	6							54	CT;CT*		End Level
	Business Game	IBPBGS121FT1	5							48	CT;CT*		End Level
	Professional Development II	IBPPD220FT1	3							13	CT;CT*	PE	
	Project Management and Collaboration II	IBPPMC219FT1	3							13	PF;PF*	PE	
	Languages												
	Expert Track (Language, Society, History & Culture), part 5	IBPETS219FT1 IBPETD219FT1 IBPETM219FT1	5							22	WR;O;WR*;O*	PE	
			60	8 weeks		8 weeks		8 weeks		8 weeks			

* Second opportunity
** Electives, Deficiency and Remedial Courses and English language are excluded from the Fast Track Programme

Legend

In the column "test"
AT= Assignment
ASS= Assessment
CA= Continous Assesment
D= Digital test
GAT= Group Assignment
MC= Multiple choice
O= Oral exam
P= Presence
PF= Portfolio
PR= Presentation
RP= Report
WR= Written exam
SK= Skill
CT=Combined testing

* = Second opportunity

In the column "Practical Exercise"
PE= module with 'Practical Excercises'
CPE= Compulsory Attendances for modules with 'Practical Excercises'

In the column "SP"
SP in brackets – the education of this course is spread over more than one block. SP will be awarded, a sufficient result provided, after the assessment.

Curriculum Rooster Fast Track IB jaar twee, cohort 2021-2022

Curriculum schedule Student Handbook

Programme: International Business Fast Track 2022-2023; full time: IB — **Specialisations: Marketing / Supply Chain / Organisation & Change**

Year 2 (Cohort: 2022-2023)

Course module name	Course module code	SP	Block 1 Contact time x 60 min.	Block 1 Test	Block 2 Contact time x 60 min.	Block 2 Test	Block 3 Contact time x 60 min.	Block 3 Test	Block 4 Contact time x 60 min.	Block 4 Test	Practical Exercise	End Level
Block 1												
IB FT Core												
Business Communication and Correspondence	IBPBCC221FT2	4	21	PF		PF*						End level
ESR	IBPESR120FT2	3	27	CT		CT*						End level
Professional Development III	IBPPD319FT2	(3)	14								PE	End level
Specialisation: Marketing												
Value Creation I	IBPVC122FT2	7	18	RP		RP*						End level
Specialisation: Supply Chain												
International Project and Lean Six Sigma	IBPIPL121FT2	7	42	CA		CA*						End level
Specialisation: Organisation & Change												
Value Creation and Innovation I	IBPVCI121FT2	7	29	CT		CT*						End level
Languages												
Expert Track (Language, Society, History & Culture) part I	IBPETD319FT2	(4)	23									
	IBPETS319FT2											
	IBPETM319FT2			WR;O;PF		WR*;O*;PF*					PE	
Block 2												
IB FT Core												
Cultural Proficiency	IBPCP120FT2	2			16	CT;CT*						
Professional Development III	IBPPD319FT2	3			13	PF;PF*					PE	End level
Specialisation: Marketing												
Value Creation II	IBPVC221FT2	7			18	RP;RP*						End level
Specialisation: Supply Chain												
SCM and Technology	IBPSCT121FT2	7			42	CA;CA*						End level
Specialisation: Organisation & Change												
Value Creation and Innovation II	IBPVCI221FT2	7			27	CT;CT*						End level
Languages												
Expert Track (Language, Society, History & Culture), part III	IBPETD319FT2	4			23	WR;O;WR*O*					PE	End level
	IBPETS319FT2					WR;O;WR*O*						
	IBPETM319FT2					WR;O;PF;WR*;O*;PF*						
Block 3 & 4												
Internship	IBPPLC122R3	30					78		78	PF;PF*		End Level
		60	8 weeks		8 weeks		8 weeks		8 weeks			

* Second opportunity

** These are the contact hours delivered to the student by the lecturer and by the university

Legend

In the column "test"
AT= Assignment
ASS= Assessment
CA= Continous Assesment
D= Digital test
GAT= Group Assignment
MC= Multiple choice
O= Oral exam
P= Presence
PF= Portfolio
PR= Presentation
RP= Report
WR= Written exam

* = Second opportunity

In the column "Practical Exercise"
PE= module with 'Practical Excercises'
CPE= Compulsory Attendances for modules with 'Practical Excercises'

In the column "SP"
SP in brackets – the education of this course is spread over more than one block. SP will be awarded, a sufficient result provided, after the assessment.

Zie ook appendix - Curriculum Hanen Academisch jaar 2022 - 2023

Hoofdstuk 8 Opleidingen IBMS / IBL / TMA

Artikel 8.1 Profiel

Meerdere opleidingen in één hoofdstuk

Omdat in de titel genoemde opleidingen allemaal in dezelfde overgangsfase zitten en omdat alle studenten van deze opleidingen, gewone vierjarige opleiding of Fast Track driejarige opleiding, in hun zesde studiejaar of meer zitten, worden de drie opleidingen in één keer besproken.

- International Business and Languages (IBL)
- International Business and Management Studies (IBMS)
- Trade Management for Asia (TMA)

8.1.1. International Business and Languages (IBL)

Het programma "International Business and Languages" leidt de student op tot een internationale marketingmanager, exportmanager of tot een functie in de internationale Commercie. Daarom leert de student niet alleen Engels, maar ook twee andere Europese talen op een hoog niveau. De student kan kiezen tussen Frans, Duits en Spaans. Daarnaast volgt de student vakken gericht op ondernemerschap en Commercie, zoals marketing, economie en communicatie. De student zal zich specialiseren in International Business, Internationale Communicatie en Intercultureel Bewustzijn. In het derde jaar van de opleiding loopt de student stage in een land waar een van de geleerde talen wordt gesproken. In het vierde jaar studeer je zes maanden in het buitenland. De opleiding wordt in theorie in het Engels en Nederlands gegeven (vanaf jaar 3 in het Engels). In de praktijk wordt er alleen nog in het Engels lesgegeven.

Eindkwalificaties voor het programma "International Business and Languages

Een afgestudeerde van de IBL-opleiding onderscheidt zich van andere afgestudeerden op basis van de onderstaande competenties.

International Business

Een afgestudeerde van de IBL-opleiding kan de commerciële processen in het internationale bedrijfsleven professioneel ontwikkelen, uitvoeren en beheren.

Bekwaamheid 1, niveau 2:

Initiëren en creëren van (eigentijdse) producten en diensten voor grote of kleine internationale markten

Bekwaamheid 2, niveau 3:

Uitvoeren, interpreteren, beoordelen en evalueren van (internationaal) marktonderzoek.

Competentie 3, niveau 3:

Internationale marktanalyse en concurrentieanalyse. Bepaal enerzijds wat de sterke en zwakke punten van een organisatie zijn op basis van een analyse van de interne processen en cultuur, als onderdeel van de waardeketen, en bepaal anderzijds wat de kansen en bedreigingen zijn op de internationale markt op basis van relevante nationale en internationale trends.

Competentie 4, niveau 2:

Een marketingbeleid ontwikkelen voor een nationaal of internationaal opererend bedrijf en de gemaakte keuzes kunnen onderbouwen.

Competentie 5, niveau 3:

Opzetten, uitvoeren en bijstellen van diverse plannen inzake internationalisering vanuit een oogpunt

van marketingbeleid.

Competentie 6, niveau 2:

Internationale verkoop en internationale rekening

Management. Ontwikkelen, onderhouden en verbeteren van zakelijke relaties voor inkoop, verkoop en service, en verkoop van producten en/of diensten met behulp van moderne media (zoals customer relationship management, CRM).

Internationale communicatie

Een afgestudeerde van het IBL-programma is in staat om op professionele wijze internationale zakelijke communicatie te verzorgen in drie moderne vreemde talen.

Competentie 7, niveau 3:

Communiceren in drie moderne vreemde talen met besef van de culturele verschillen, intern en extern, nationaal en internationaal.

Bekwaamheid 8, niveau 2:

Leiding geven aan een internationaal bedrijf, een internationale bedrijfseenheid, bedrijfsprocessen of een internationaal project op het gebied van internationale inkoop en verkoop, en internationale communicatie.

Competentie 9, niveau 3:

Interpersoonlijke, sociale en communicatieve vaardigheden.

Intercultureel bewustzijn

Een afgestudeerde van de IBL-opleiding heeft kennis van en inzicht in het belang van interculturele verschillen voor de verschillende fasen van het International Businessdoen en kan zich identificeren met verschillende culturen om internationale bedrijfsprocessen te ondersteunen.

Competentie 10, niveau 3:

Persoonlijke professionele internationale vaardigheden. Het beroep van een gediplomeerde IBL-er wordt deels gekenmerkt door frequente bezoeken aan het buitenland voor kortere of langere periodes, en door het feit dat hij/zij de belangen van de onderneming ter plaatse indirect behartigt (promotie, onderzoek) of door in direct contact met de klant te werken. Hij/zij moet in staat zijn te opereren in alle internationale regio's waar de onderneming vertegenwoordigd is. Dit vergt van de IBL-afgestudeerde verschillende meer specifieke, persoonlijke, professionele vaardigheden

Competentie 11, niveau 3:

Competentie op het gebied van zelfmanagement (intrapersoonlijk of professioneel).

8.1.2. International Business and Management Studies (IBMS)

De beroepsbeoefenaren van de toekomst moeten in staat zijn de betekenis of het belang te bepalen van wat er wordt gedaan (sense making). Zij moeten beschikken over sociale intelligentie, nieuw en adaptief denken kunnen toepassen, grote hoeveelheden gegevens kunnen omzetten in abstracte concepten en inzicht hebben in redeneren op basis van gegevens. De lijst van vaardigheden die studenten moeten beheersen om te kunnen functioneren in de 21e eeuw wordt vaak 21e-eeuwse vaardigheden genoemd.

Eindkwalificaties voor het programma "International Business and Management Studies"

Een afgestudeerde van de IBMS-opleiding onderscheidt zich van andere afgestudeerden op basis van de onderstaande competenties.

Beroepsgerichte competenties

- *International Business Competencies*
  - International Business Awareness, niveau 3
  - Interculturele competentie, niveau 3
- *Generieke managementcompetenties*
  - Internationale strategische visieontwikkeling, niveau 3
  - Bedrijfsprocessen en veranderingsmanagement, niveau 3
  - Ondernemend management, niveau 3

- *Functionele kerncompetenties*
  - Internationale marketing en verkoopmanagement, niveau 3
  - Internationaal beheer van de Supply Chain, niveau 3
  - Internationaal operationeel beheer
  - Internationale financiën en boekhouding, niveau 3
  - International Human Resources Management, niveau 3

De generieke vaardigheden

- *De interpersoonlijke ontwikkelingscompetenties*
  - Leiderschap, niveau 3
  - Samenwerking, niveau 3
  - Bedrijfscommunicatie, niveau 3
- *Taakgerichte competenties*
  - Methodes van bedrijfsonderzoek, niveau 3
  - Plannen en organiseren, niveau 3
- *Intrapersoonlijke ontwikkelingscompetenties*
  - Leren en zelfontplooiing, niveau 3
  - Ethische en maatschappelijke verantwoordelijkheid, niveau 3

8.1.3. Trade Management for Asia (TMA)

In het volgende overzicht wordt een overzicht gegeven van de beroepskwalificaties die van een in Azië gespecialiseerde Commercie manager worden verlangd. In dit overzicht wordt onderscheid gemaakt tussen beroepsbekwaamheden (ook wel kritische beroepsbekwaamheden genoemd) en een aantal persoonlijke vaardigheden die de beroepsbeoefenaar aan het begin van zijn of haar loopbaan moet kunnen aantonen. Deze vaardigheden - en de onderliggende voorwaardelijke kennis en inzichten - vormen de focus van het Trade Management for Asia programma. Zij weerspiegelen de visie van het programma op wat studenten geacht worden te leren om goede professionals te worden aan het begin van hun loopbaan. In de laatste kolom van het curriculumoverzicht staat aangegeven bij welke vakken de eindcompetenties worden getoetst.

De vier specifieke TMA beroepsbekwaamheden

1. *Interculturele intelligentie en taal in de Aziatische Commerce* **-** "(Passende) interculturele en taalkundige intelligentie voor het zakendoen in Aziatische landen

    1. Engelse taal - Communiceren, zowel mondeling als schriftelijk, in het Engels (op gevorderd niveau: Gemeenschappelijk Europees kader Luisteren C1, Lezen C1, Gesproken interactie C1, Gesproken productie B2, Schrijven B2).

    2. Aziatische taal - Communiceren, zowel mondeling als schriftelijk, in de Aziatische taal (Indonesisch: B2, Mandarijn niveau 2: B2/C1, Mandarijn niveau 1 en Japans: B1).

    3. Cross-culturele communicatie in een Aziatische context - Kennis van en ervaring met Aziatische culturen op een doeltreffende manier gebruiken om te komen tot doeltreffende communicatie in cross-culturele zakelijke situaties, alsmede het opbouwen en onderhouden van zakelijke netwerken met personen en instanties.

2. *Ondernemerschap met betrekking tot een Aziatische markt* **-** "Mogelijkheden creëren voor nieuwe activiteiten in Azië" Opstellen en uitvoeren van een ondernemingsplan (met inbegrip van een strategisch en/of operationeel marketingplan en/of risicoanalyse en/of landenanalyse en/of marktanalyse en/of logistiek aspecten en/of rechtsgrondslag en/of organisatorische en/of interculturele aspecten en/of aspecten van maatschappelijk verantwoord ondernemen [MVO] en/of kwaliteitszorg en/of financiële aspecten en/of personeelsaspecten en/of communicatieplan) met gebruikmaking van de relevante ICT-middelen.

3. *Import & inkoopmanagement in Aziatische landen* **-** "Ontwikkelen en/of uitvoeren van een betrouwbare strategie voor de import van producten en diensten in Aziatische landen" Formuleren en uitvoeren van een inkoop- of import(beleids)plan (inclusief strategische beslissingen en/of risicoanalyse en/of landenanalyse en/of marktanalyse en/of logistieke aspecten en/of juridische basis en/of cross-culturele aspecten en/of financiële aspecten en/of aspecten van Maatschappelijk Verantwoord Ondernemen [MVO] en/of kwaliteitszorg) met gebruikmaking van de relevante ICT-middelen.

4. *Export & outsourcing (management) in Aziatische landen* **-** "Ontwikkelen en/of uitvoeren van een

betrouwbare strategie voor de export van producten en diensten in Aziatische landen" Formuleren en uitvoeren van een export(beleids)plan en/of outsourcingplan (inclusief strategisch en/of operationeel marketingplan en/of risicoanalyse en/of landenanalyse en/of marktanalyse en/of logistieke aspecten en/of juridische basis en/of organisatorische en/of cross-culturele aspecten en/of kwaliteitsaspecten en/of aspecten van Maatschappelijk Verantwoord Ondernemen [MVO] en/of kwaliteitszorg en/of financiële aspecten en/of personeelsaspecten) met gebruikmaking van de relevante ICT-middelen.

De vier generieke TMA-beroepsbekwaamheden

1. *Ontwikkeling van bekwaamheden* **-** Ontwikkeling van beroepsbekwaamheden op het gebied van Commercesbeheer voor Azië.

2. *Projectbeheer* **-** Project- en planmatige werkmethode in multidisciplinaire en multiculturele teams binnen en buiten de onderneming.

3. *Managementvaardigheden* **-** Leidinggeven aan of managen van een project of afgerond onderdeel binnen een onderneming of import- of exportafdeling.

4. *Consultancy* **-** Ontwikkelen/adviseren over/ondersteunen/superviseren/coachen/uitleggen van een internationaliseringsstrategie (inclusief internationaal communicatiebeleid) voor Azië of Nederland.

De competenties staan niet los van elkaar, maar vullen elkaar aan en versterken elkaar. Competentie 1, interculturele intelligentie, is van belang voor alle zakelijke contacten met Azië. Het accent van competentie 2 ligt op ondernemerschap, het vinden van niches en het doen van onderzoek naar nieuwe of verbeterde mogelijkheden in de Aziatische Commerce en dienstverlening. Het accent van de competenties 3 en 4 ligt op de feitelijke verkoop en uitvoering van produkten en/of diensten. De combinatie van zakelijke vaardigheden met culturele en taalkundige bekwaamheden is essentieel voor beroepsbeoefenaars.

Elke afgestudeerde moet de volgende beroepsbekwaamheden op niveau 2 verwerven:

- Interculturele intelligentie en taal in de Aziatische Commerce
- Ondernemerschap met betrekking tot een Aziatische markt
- Ontwikkeling van bekwaamheden
- Consultancy

Van de volgende twee beroepscompetenties moet er ten minste één op niveau III zijn verworven:

- Beheer van import en aankoop in Aziatische landen
- Export & Outsourcing (Management) in Aziatische landen

Voor de volgende twee beroepscompetenties is niveau II het minimale eindniveau:

- Projectbeheer
- Management Vaardigheden
- De persoonlijke vaardigheden

Om de vier specifieke en de vier generieke beroepsbekwaamheden adequaat toe te passen, zijn bepaalde persoonlijke vaardigheden van vitaal belang. Deze persoonlijke vaardigheden zijn de volgende voor Commercie managers voor Azië:

- Commitment (betrokkenheid tonen bij de groep of organisatie),
- Consciëntieusheid en zorg voor kwaliteit (oog voor detail hebben en de vereiste kwaliteit leveren),
- Samenwerking (een waardevol groepslid, dat een waardevolle bijdrage levert aan de verwezenlijking van de groepsdoelstellingen),
- Flexibiliteit (het bereiken van een gestelde doelstelling door zijn gedragsstijl en/of aanpak te wijzigen),
- Kritische instelling/analytische vaardigheden/mening vormen (alle beschikbare informatie in overweging nemen alvorens te komen tot logische, realistische en gefundeerde besluiten, conclusies en adviezen), Culturele sensitiviteit (het eigen gedrag of Commerceen afstemmen op sociale werksituaties, gebruik maken van in andere culturen verworven inzichten),
- Marktgerichte aanpak (vertrouwd raken met en op de hoogte blijven van de ontwikkelingen op de markt),
- Initiatief nemen (proactief Commerceen),
- Resultaatgerichte aanpak (gericht op het bereiken van de beoogde resultaten en niet opgeven voordat deze zijn bereikt),
- Probleemoplossing (problemen die zich in een praktijksituatie voordoen snel onderkennen en

daarop reageren met passende concrete actie).
- Klantgerichtheid (vlot, efficiënt en persoonlijk inspelen op de vastgestelde en onuitgesproken behoeften van de klanten).

Artikel 8.2 Opleidingsspecifieke informatie

In het licht van de Covid-19 omstandigheden kan in het belang van een haalbare opleiding worden besloten af te wijken van bepalingen in de Hogeschoolgids voor zover de Hogeschoolgids zelf niet kan worden gevolgd en indien dit noodzakelijk is. Dit geldt voor de gehele inhoud van hoofdstuk acht.

8.2.1. Afloop van de programma's, regulier vier jaar en Fast Track drie jaar.

Alle Bacheloropleidingen bevinden zich in een overgangsfase. De 'oude' opleidingen zijn geleidelijk aan het uitfaseren. September 2018 was het begin van het 'eerste generatie IB' programma, de start van "International Business met differentiaties". Dit betekent dat er vanaf september 2018 geen nieuwe inschrijvingen meer mogelijk zijn in de 'voormalige' opleidingen.

De start van het tweede generatie IB-programma "International Business met specialisaties" was in september 2020. Dit is een vervolg op het IB-programma dat in september 2018 van start ging. Vooral de leerjaren één en twee van het IB-programma van september 2020 zijn anders van opzet dan de leerjaren één en twee van september 2018.

Overzicht van de vroegere programma's

- International Business and Languages (IBL, croho: 34407)*
- International Business and Management Studies (IBMS, croho: 34936)
- Trade Management for Asia (TMA, croho: 34041)

Er zijn **twee belangrijke implicaties** voor studenten die de voormalige programma's IBL, IBMS en TMA volgen:

1. Na 31 augustus 2023 kan **geen** enkel diploma van deze opleidingen, propedeuse of bachelor, meer worden uitgereikt.

2. De oorspronkelijke curricula, die **reeds waren omgezet** in International Business met differentiaties, worden in het academiejaar 2021-2022 opnieuw omgezet in International Business met specialisaties.

8.2.2. Diploma

De studenten van de voormalige opleidingen IBL, IBMS en TMA, zijn in 2017-2018 of eerder met hun studie begonnen. Zij ontvangen, propedeuse of bachelor, een IBL-diploma (croho: 34407), een IBMS-diploma (croho: 34936) of een TMA-diploma (croho: 34041).

Belangrijk! Conversie van croho verplicht na 31 augustus 2023

Dit diploma, propedeuse of bachelor, kunnen studenten **uiterlijk 31 augustus 2023** ontvangen, waarna aan afgestudeerden van dit croho alleen nog het diploma International Business zal worden uitgereikt. Dit betekent dat de student voor wie dit van toepassing is, voor 1 september 2023 moet afstuderen. Indien dit niet mogelijk is, dient de student zich om te scholen naar International Business met specialisaties (croho: 30029). Dit houdt een verplichte verandering van croho in en kan grote gevolgen hebben.

De volgende conversie vindt plaats:

- International Business and Language (IBL) wordt omgezet in
  - "International Business - specialisatie: Commerce".
- Trade Management for Asia (TMA) wordt omgezet in
  - "International Business - specialisatie: Commerce".
- International Business and Management Studies (IBMS) wordt omgezet in
  - "International Business - specialisatie: Marketing" **of**
  - "International Business - specialisatie:Organisation & Change".

Raadpleeg eerst je coach en dan Studentenzaken. Lees artikel 8.9 voor meer details over de conversie!

8.2.3. Omschakeling naar International Business met specialisaties

De studenten van de voormalige programma's zijn in 2017-2018 of eerder met hun studie begonnen.

Deze studenten zitten in september 2022 in het zesde jaar van hun studie of meer. Dit impliceert dat alle studenten van de voormalige programma's het volledige vierjarige curriculum hebben gevolgd. Daarmee is hun reguliere collegetijd voltooid. Alleen studenten met studievertraging volgen, indien nodig, nog college voor die vakken met vertraging.

In 2021-2022 vindt de omzetting plaats voor alle reguliere en Fast Track programma's. Zij worden omgezet in het "IB-programma met specialisaties".

Belangrijkste verschillen tussen IBL, IBMS, TMA en International Business met specialisaties.

- De eindkwalificaties van de programma's IBL, IBMS en TMA zijn **niet allemaal gelijk** aan de eindkwalificaties van International Business.
- De opzet van de opleiding International Business met specialisaties (zie subhoofdstuk 7.4) wijkt volledig af van de opzet van de opleidingen IBL, IBMS en TMA.
- Het moment van eindbeoordeling van eindkwalificaties in de oorspronkelijke curricula van IBL, IBMS en TMA is **niet altijd hetzelfde moment** voor het curriculum van International Business met specialisaties.

Implicatie van de verschillen.

Dit heeft gevolgen voor studenten die ooit begonnen zijn met IBL (croho: 34407), IBMS (croho: 34936) of TMA (croho: 34041).

- Omdat in het verleden cursussen al zijn omgezet naar International Business met differentiaties, is het het beste om deze cursussen in studiejaar 2021-2022 af te ronden.
- In 2022-2023 zullen deze cursussen worden omgezet in modules van International Business met specialisaties. Dit is de tweede omzetting en kan leiden tot extra studiebelasting vanwege de gewijzigde opzet van deze cursussen van International Business met specialisaties.
- In 2023-2024 zijn alle beschikbare cursussen van International Business met specialisaties, maar ook de croho-registratie van de studie moet worden veranderd in "International Business", croho: 30029. Zoals hierboven vermeld, zal het diploma ook worden omgezet in een IB-diploma met vermelding van de specialisatie.

* Croho= Centraal Register van Hoger Onderwijs Opleidingen

Artikel 8.3 Curriculum eerste studiejaar

Voor alle informatie over de inhoud, de opzet, het Bindend Studieadvies, eventuele kwalitatieve criteria en de wijze waarop de begeleiding van eerstejaars studenten is georganiseerd, wordt de student verwezen naar de Hogeschoolgids van de propedeutische fase van zijn IBL- of IBMS- of TMA-opleiding.

Voor alle informatie over het oorspronkelijke curriculum rooster van jaar één wordt de student verwezen naar de Hogeschoolgids van de propedeutische fase van zijn IBL- of IBMS- of TMA-opleiding.

Gelieve er rekening mee te houden dat de cursussen van het eerste jaar omgerekend zijn. Raadpleeg artikel 8.9 en de omzettingstabellen van het eerste jaar van het programma, zie bijlage "Conversietabellen".

Artikel 8.4 Curriculum hoofdfase: jaar 2 tot 4

Voor alle informatie over de inhoud, de opzet, het Bindend Studieadvies, eventuele kwalitatieve criteria en de wijze waarop de begeleiding van eerstejaars studenten is georganiseerd, wordt de student verwezen naar de Hogeschoolgids van de Hoofdfase van zijn IBL- of IBMS- of TMA-opleiding.

Belangrijk. De cursussen "Stage", "Uitwisseling" en de "Minor" evenals het programma van semester acht in jaar vier, worden alle omgezet in het programma van de International Business met specialisaties:

- Stage --> zie artikel 7.6
- Uitwisseling (Exchange) --> zie artikel 7.6
- Minor --> zie artikel 5.1
- Programma semester acht, jaar vier --> zie artikel 7.7

Voor alle informatie over het oorspronkelijke curriculum rooster van leerjaar twee tot en met vier van de Hoofdfase wordt de student verwezen naar de Hogeschoolgids van de Hoofdfase van zijn IBL- of IBMS- of TMA-opleiding.

De cursussen van de hoofdfase worden hoogstwaarschijnlijk omgezet. Raadpleeg artikel 8.9 en de omzettingstabellen van jaar twee tot en met vier van het programma, zie bijlage "Conversietabellen".

Artikel 8.5 Werkplekeis

Niet van toepassing.

Artikel 8.6 Stage

De cursussen "Stage in het buitenland" en "Uitwisseling (Exchange)" van de programma's IBL, IBMS en TMA worden omgezet in het programma van de International Business met specialisaties:

- Stage --> zie artikel 7.6
- Uitwisseling (Exchange) --> zie artikel 7.6

Artikel 8.7 Afstuderen

De cursussen van het programma van semester acht in jaar vier, worden alle omgezet in het programma van de International Business met specialisaties:

- Programma semester acht, jaar vier --> zie artikel 7.7

Artikel 8.8 Honoursprogramma

1. Er is een honoursprogramma waarmee studenten kunnen werken aan hun ontwikkeling als excellente professional. Meer informatie staat op Hint.

Artikel 8.9 Conversie

8.9.1. Algemene regels

1. Als een cursus wordt geannuleerd, wordt de beoordeling het daaropvolgende academiejaar nog twee keer aangeboden. Daarna moet de student de omgezette cursus bijwonen of een vervangende opdracht uitvoeren.

2. De opleiding is verplicht een goede conversietabel op te nemen als het curriculum wordt gewijzigd. De opleiding heeft wijzigingen aangebracht in het curriculum, deze zijn opgenomen in de conversietabel, zie bijlage Conversietabellen.

BELANGRIJK

8.9.2. Afloop van de programma's, regulier vier jaar en Fast Track drie jaar.

Overzicht van de vroegere programma's

- International Business and Languages (IBL, croho: 34407)
- International Business and Management Studies (IBMS, croho: 34936)
- Trade Management for Asia (TMA, croho: 34041)

Er zijn **twee belangrijke implicaties** voor studenten die de voormalige programma's IBL, IBMS en TMA volgen:

1. Na 31 augustus 2023 kan **geen** enkel diploma van deze opleidingen, propedeuse of bachelor, meer worden uitgereikt.

2. De oorspronkelijke curricula, die **reeds waren omgeze**t in International Business met differentiaties, worden in het academiejaar 2021-2022 opnieuw omgezet in International Business met specialisaties.

8.9.3. Verplichte verandering van croho na 31 augustus 2023

De studenten van de voormalige opleidingen IBL, IBMS en TMA, zijn in 2017-2018 of eerder met hun studie begonnen. Zij ontvangen, propedeuse of bachelor, een IBL-diploma (croho: 34407), een IBMS-diploma (croho: 34936) of een TMA-diploma (croho: 34041).

Dit diploma, propedeuse of bachelor, kunnen studenten **uiterlijk 31 augustus 2023** ontvangen, waarna aan afgestudeerden van dit croho alleen nog het diploma International Business zal worden uitgereikt. Dit betekent dat de student voor wie dit van toepassing is, voor 1 september 2023 moet afstuderen. Indien dit niet mogelijk is, dient de student zich om te scholen naar International Business met specialisaties (croho: 30029). Dit houdt een verplichte verandering van croho in en kan grote gevolgen hebben.

De volgende conversie vindt plaats:

- International Business and Language (IBL) wordt omgezet in
  - "International Business - specialisatie: Commerce".
- Trade Management for Asia (TMA) wordt omgezet in
  - "International Business - specialisatie: Commerce".
- International Business and Management Studies (IBMS) wordt omgezet in
  - "International Business - specialisatie: Marketing" **of**
  - "International Business - specialisatie:Organisation & Change".

Raadpleeg eerst je coach en dan Studentenzaken. Lees artikel 8.9 voor meer details over de conversie!

8.9.4. Omschakeling naar International Business met specialisaties

In 2021-2022 vindt de omzetting plaats voor alle reguliere en Fast Track programma's. Zij worden omgezet in het "IB-programma met specialisaties".

Belangrijkste verschillen tussen IBL, IBMS, TMA en International Business met specialisaties.

- De eindkwalificaties van de programma's IBL, IBMS en TMA zijn **niet allemaal gelijk** aan de eindkwalificaties van International Business.
- De opzet van de opleiding International Business met specialisaties (zie subhoofdstuk 7.4) wijkt volledig af van de opzet van de opleidingen IBL, IBMS en TMA.
- Het moment van eindbeoordeling van eindkwalificaties in de oorspronkelijke curricula van IBL, IBMS en TMA is **niet altijd hetzelfde moment** voor het curriculum van International Business met specialisaties.
- Er worden **geen colleges** aangeboden van cursussen van de oorspronkelijke IBL-, IBMS- en TMA-programma's. Het is alleen mogelijk om beoordelingen af te nemen van de omgevormde cursussen.

Implicatie van de verschillen.

Dit heeft gevolgen voor studenten die ooit begonnen zijn met IBL (croho: 34407), IBMS (croho: 34936) of TMA (croho: 34041).

- Omdat in het verleden cursussen al zijn omgezet naar International Business met differentiaties, is het het beste om deze cursussen in studiejaar 2021-2022 af te ronden.
- In 2022-2023 zullen deze cursussen worden omgezet in modules van International Business met specialisaties. Dit is de tweede omzetting en kan leiden tot extra studiebelasting vanwege de gewijzigde opzet van deze cursussen van International Business met specialisaties.
- In 2023-2024 zijn alle beschikbare cursussen van International Business met specialisaties, maar ook de croho-registratie van de studie moet worden veranderd in "International Business", croho: 30029. Zoals hierboven vermeld, zal het diploma ook worden omgezet in een IB-diploma met vermelding van de specialisatie.

8.9.5. Gevolgen voor het reguliere vierjarenprogramma voor IBL- / IBMS- / TMA-studenten

Studenten die met het reguliere vierjarige programma IBL / IBMS / TMA zijn begonnen, deden dat in 2017-2018 of eerder.

Deze studenten zitten in september 2022 in het zesde jaar van hun studie of meer. Dit impliceert dat alle studenten van de vroegere programma's het volledige vierjarige curriculum hebben gevolgd. Daarmee

is hun reguliere collegetijd afgerond. Alleen studenten met studievertraging volgen, indien nodig, nog college voor die vakken met vertraging. Dit kan alleen na overleg met Studentenzaken.

Overzicht paden om mogelijke studievertraging op te lossen.

In het verleden zijn reeds cursussen omgezet naar International Business met differentiaties. Raadpleeg daarom de omzettingstabellen, zie bijlage "Omzettingstabellen".

De student kan studievertraging oplopen in vakken van jaar één tot en met vier. O&C staat voor "Organisation & Change".

- Studievertraging jaar één (oorspronkelijk programma: 2017-2018 of eerder): Voor de studenten die nog vakken van jaar één moeten afronden (oorspronkelijk programma: 2017-2018 of eerder), worden deze vakken omgezet in het nieuwe IB-programma met specialisaties.

- Studievertraging jaar twee (oorspronkelijk programma: 2018-2019 of eerder), jaar drie (oorspronkelijk programma: 2019-2020 of eerder) en jaar vier (oorspronkelijk programma: 2020-2021 of eerder): In het studiejaar 2022-2023 worden alle "oude" vakken van jaar twee, drie en vier omgezet naar de vakken van het "IB-programma met specialisaties".

8.9.6. Gevolgen voor het Fast Track driejarenprogramma voor IBL- / IBMS-studenten

Studenten die met het driejarige Fast Track programma IBL / IBMS zijn begonnen, deden dat in 2017-2018 of eerder.

Deze studenten zitten in september 2021 in het zevende jaar van hun studie of meer. Dit impliceert dat alle studenten van de vroegere programma's het volledige driejarige curriculum hebben gevolgd. Daarmee is hun reguliere Fast Track collegetijd afgerond. Alleen studenten met studievertraging volgen, indien nodig, nog college voor die vakken met vertraging. Dit kan alleen na overleg met Studentenzaken.

Overzicht paden om mogelijke studievertraging te corrigeren.

In het verleden zijn al cursussen omgezet naar International Business met differentiaties. Raadpleeg daarom de omzettingstabellen, zie bijlage "Omzettingstabellen".

De student kan studievertraging oplopen in vakken van jaar één tot en met vier. O&C staat voor "Organisation & Change".

- Studievertraging jaar één (oorspronkelijk programma: 2017-2018 of eerder), studievertraging jaar twee (oorspronkelijk programma: 2018-2019 of eerder), studievertraging jaar drie (oorspronkelijk programma: 2019-2020 of eerder): In het studiejaar 2022-2023 worden alle "oude" vakken van leerjaar één, twee en drie omgezet naar de vakken van het "IB-programma met specialisaties".

Raadpleeg altijd de conversietabellen, zie bijlage "Conversietabellen" neem eerst contact op met je coach en daarna met Studentenzaken.

Tip: als je een cursus nog niet hebt afgerond die niet meer wordt aangeboden, controleer of deze voorkomt in de conversietabel en neem zo nodig contact op met je studieloopbaancoach.

Artikel 8.10 Compensatie

Wegens conversie bieden de programma's IBL, IBMS en TMA geen compensatiemogelijkheid voor een onvoldoende totaalcijfer voor een vak op basis van een voldoende totaalcijfer voor andere vakken. Indien de beoordeling van een module uit een aantal toetsen bestaat, geeft een beschrijving in Osiris de regels voor een mogelijkheid om een onvoldoende voor een toets van een vak te compenseren op basis van een voldoende voor een andere toets van hetzelfde vak. Zodra het algemeen gemiddelde van de cijfers voor de afzonderlijke toetsen een 5,5 of hoger is en aan de minimumeisen voor de afzonderlijke toetsen is voldaan, is de cursus voltooid. In dit geval is het **niet** toegestaan een individuele test van de cursus opnieuw af te leggen met een onvoldoende resultaat om het totaalcijfer van de cursus te verhogen. Het is ook beschreven in Osiris en de cursusbeschrijving als er een minimumvereiste is voor het deelcijfer of de set van deelcijfers.

Artikel 8.11 Ingangseisen

1. International Business past toelatingsvoorwaarden toe voor de volgende cursussen of reeksen cursussen:

a. Stage in het buitenland
b. Graduation I
c. Graduation II
d. Minor
e. Uitwisseling (Exchange)

2. Indien zwaarwegende redenen aanwezig zijn, kan de student via de Examencommissie vrijstelling van de eisen aanvragen.

Artikel 8.12 Extra tentamenmogelijkheid

1. International Business organiseert geen extra beoordelingsmogelijkheden.

2. De Examencommissie is bevoegd om in individuele gevallen te besluiten dat een student recht heeft op een extra, of een eerder, (deel)beoordelingsmoment. De student dient hiertoe een verzoek in te dienen via Osiris Zaak.

3. In gevallen waarin studenten slechts één vak, anders dan een stage, missen om te kunnen afstuderen of om de eerstejaarsfase af te ronden, kan deze situatie worden ondervangen door voor deze studenten regelingen te treffen met betrekking tot de nog te behalen onderdelen (b.v. een extra herexamen).

Artikel 8.13 Studiekosten

1. De volgende bijkomende studiekosten zijn ten laste van de student:

a. Stage in het buitenland.
b. Uitwisseling (Exchange).
c. Scriptie in het buitenland.

Artikel 8.14 Internationalisering

1. Binnen het programma International Business moet een student ten minste één semester in het buitenland doorbrengen. Afhankelijk van de specialisatie kunnen dit ook twee verplichte semesters in het buitenland zijn. Het programma biedt wel mogelijkheden voor een stage of onderwijs in het buitenland, Exchange genaamd.

2. Voor de procedure en de drempel voor deze semesters in het buitenland, zie artikel 7.6.

3. De student registreert zijn verblijfplaats als buitenland in Osiris vóór zijn vertrek.

4. In het buitenland behaalde studieresultaten worden ter goedkeuring voorgelegd aan de Examencommissie voordat deze in Osiris worden verwerkt.

Artikel 8.15 Externe deskundigen

1. Tijdens de opleiding kunnen externe deskundigen worden aangetrokken voor educatieve doeleinden, zoals gastdocenten, de begeleiding van studenten tijdens stages of uitwisselingen.

2. De Examencommissie kan externe deskundigen als examinator aanwijzen. Bij de aanstelling van

externe examinatoren past de Examencommissie voor zover nodig het profiel van interne examinatoren toe (te vinden op Hint).

Artikel 8.16 Versneld traject

Voor alle informatie over de inhoud, de opzet, het Bindend Studieadvies, eventuele kwalitatieve criteria en de wijze waarop de begeleiding van de studenten is georganiseerd, wordt de student verwezen naar de Hogeschoolgids van zijn Fast Track programma's IBL of IBMS.

Voor alle informatie over het oorspronkelijke curriculum rooster van jaar één, twee en drie wordt de student verwezen naar de Hogeschoolgids van zijn Fast Track programma IBL of IBMS.

Houdt u er rekening mee dat de vakken al zijn omgezet naar IB (leerjaar één) en IB:IBL en IB:IBM (leerjaren twee en drie). Raadpleeg artikel 8.9 en de conversiestabellen van het programma, zie bijlage "Conversietabellen".

DEEL 2: rechten en plichten

Hoofdstuk 1 Gedrag en gevolgen

Artikel 1.1 Gedrag en integriteit

1. We gaan binnen Hogeschool Rotterdam respectvol met elkaar om en we wijzen alle vormen van ongewenst gedrag af. Ongewenst gedrag is gedefinieerd als (in)directe ongewenste uitlatingen of handelingen, die tot uiting komen in verbaal, non-verbaal of fysiek gedrag jegens een persoon, wat door deze persoon als ongewenst en/of ongewild wordt ervaren en een inbreuk vormt op diens integriteit, waaronder niet uitputtend te verstaan (seksuele) intimidatie, discriminatie, agressie, geweld en pesten, een en ander onder omstandigheden die rechtstreeks verband houden met het verrichten van arbeid of studie.

Hogeschool Rotterdam wil dat iedereen zich veilig voelt op school.

Tip: meld je alsjeblieft bij een vertrouwenspersoon als je op school te maken hebt met ongewenst gedrag zoals pesten, (seksuele) intimidatie, discriminatie of agressie. Meer informatie over de vertrouwenspersonen staat op Hint.

Artikel 1.2 Voorschriften (huisregels) en ordemaatregelen

1. Iedereen die zich (online) bevindt in de gebouwen of op de terreinen van de hogeschool of die gebruik maakt van de faciliteiten van de hogeschool, moet zich houden aan onze regels en aan de aanwijzingen die in dit kader worden gegeven.
2. Het college van bestuur kan een persoon (waaronder de student) maatregelen opleggen, als die persoon in en rond de hogeschool in strijd met de goede gang van zaken handelt. Als ernstige overlast ook niet na aanmaning stopt, kan de hogeschool de toegang tot de gebouwen en terreinen definitief ontzeggen of de inschrijving definitief beëindigen.
3. Meer informatie over deze regels en maatregelen (voor “de goede gang van zaken”) staat in de Regeling gedrag en gevolgen.

Hoofdstuk 2 Rechten

Artikel 2.1 Recht op onderwijs

1. Hogeschool Rotterdam biedt de student onderwijs en begeleiding van gekwalificeerde docenten om zo kennis en vaardigheden te kunnen ontwikkelen.
2. De opleiding is zo ingericht dat de "nominale" student in redelijkheid binnen de duur van het curriculum kan afstuderen (nominale studieduur).

Artikel 2.2 Recht op ondersteuning en begeleiding

1. Hogeschool Rotterdam biedt de student ondersteuning en begeleiding om goed te kunnen studeren, zoals:
    a. ondersteuning als de student hulp nodig heeft omdat hij in zijn studie een beperkende omstandigheid zoals dyslexie of een chronische ziekte heeft;
    b. financiële ondersteuning als de student door bijzondere omstandigheden studievertraging dreigt op te lopen of heeft opgelopen. De voorwaarden voor financiële ondersteuning staan in de Uitvoeringsregeling profileringsfonds;
    c. studiebegeleiding tijdens de opleiding en bewaking van de studievoortgang. Hiermee willen we de student optimaal ondersteunen tijdens de studie, zoals bij keuzes binnen de studie en bij het succesvol afronden van de studie.

Tip: kijk eens op Hint welke mogelijkheden er bij Hogeschool Rotterdam zijn om je te ondersteunen en te begeleiden bij je studie.

Tip: Als je een beroep op financiële ondersteuning wilt doen omdat je studievertraging oploopt door overmacht, zoals ziekte of bijzondere familieomstandigheden, is het belangrijk dat je dit zo snel mogelijk meldt bij de studentendecaan.

Tip: heb je een functiebeperking? Geef dat dan direct door aan de studentdecaan. Samen met de studentdecaan wordt met jou bekeken wat nodig is om je studie succesvol te laten verlopen. Hoe sneller het bekend is, hoe eerder de gewenste maatregelen getroffen kunnen worden. Voor het aanvragen worden (medische) "bewijsstukken" gevraagd. Meld het ook als het tussentijds beter of slechter gaat. Alleen dan kunnen wij als hogeschool je adequaat ondersteunen en kunnen we (grote) studievertraging of zelfs studie-uitval helpen voorkomen.

Artikel 2.3 Recht op faciliteiten

1. De student heeft recht op toegang tot de gebouwen en faciliteiten van de hogeschool.
2. Hogeschool Rotterdam biedt allerlei faciliteiten zoals werkplekken, print- en kopieerfaciliteiten en andere ICT-voorzieningen, maar bijvoorbeeld ook gebruik van de mediatheek en laboratoria.

Tip: kijk ook eens hier voor diverse voorzieningen die niet alleen gericht zijn op het succesvol volgen van de opleiding, maar ook op een nuttige en leuke besteding van vrije tijd.

Artikel 2.4 Recht op rechtsbescherming

1. Via bureau klachten en geschillen (bkg) kan de student een klacht, bezwaar (bij de geschillenadviescommissie) of beroep (bij het college van beroep voor de examens) indienen. Bkg zorgt ervoor dat een ingediende klacht, bezwaar of beroep bij de juiste instantie terecht komt om daar te worden afgehandeld. De student kan via Hint kiezen uit verschillende categorieën om een klacht in te dienen. Neem voor vragen contact op met bkg via klacht@hr.nl. Een overzicht van

alle toepasselijke regelingen is te vinden op Hint.

2. Als de student een klacht heeft over de hogeschool, het instituut of medewerkers ervan, verwachten we dat hij deze eerst voorlegt aan de betreffende medewerker of afdeling en hierop een reactie vraagt. Leidt dit niet tot een oplossing, dan kan de student terecht bij bureau klachten en geschillen. Bkg legt de klacht conform het Reglement klachten voor aan de betreffende (eind)verantwoordelijke persoon of afdeling met het verzoek deze te behandelen.
3. Als de student een klacht heeft over ongewenst gedrag, discriminatie of (seksuele) intimidatie, neemt de student contact op met een van de vertrouwenspersonen van onze hogeschool voor hulp, opvang en advies (zie ook Reglement klachtenprocedure ongewenst gedrag).

Tip: heb je een klacht, bezwaar of beroep? Dan kun je deze indienen bij Bureau Klachten en Geschillen.

Tip: als je een beroep indient tegen een beoordeling, wordt het tentamen niet inhoudelijk nogmaals beoordeeld door het cbe. Het cbe mag alleen toetsen of de beoordeling 'zorgvuldig tot stand is gekomen' en een herbeoordeling toekennen. Als je een extra tentamengelegenheid wil, moet je een verzoek indienen bij de examencommissie

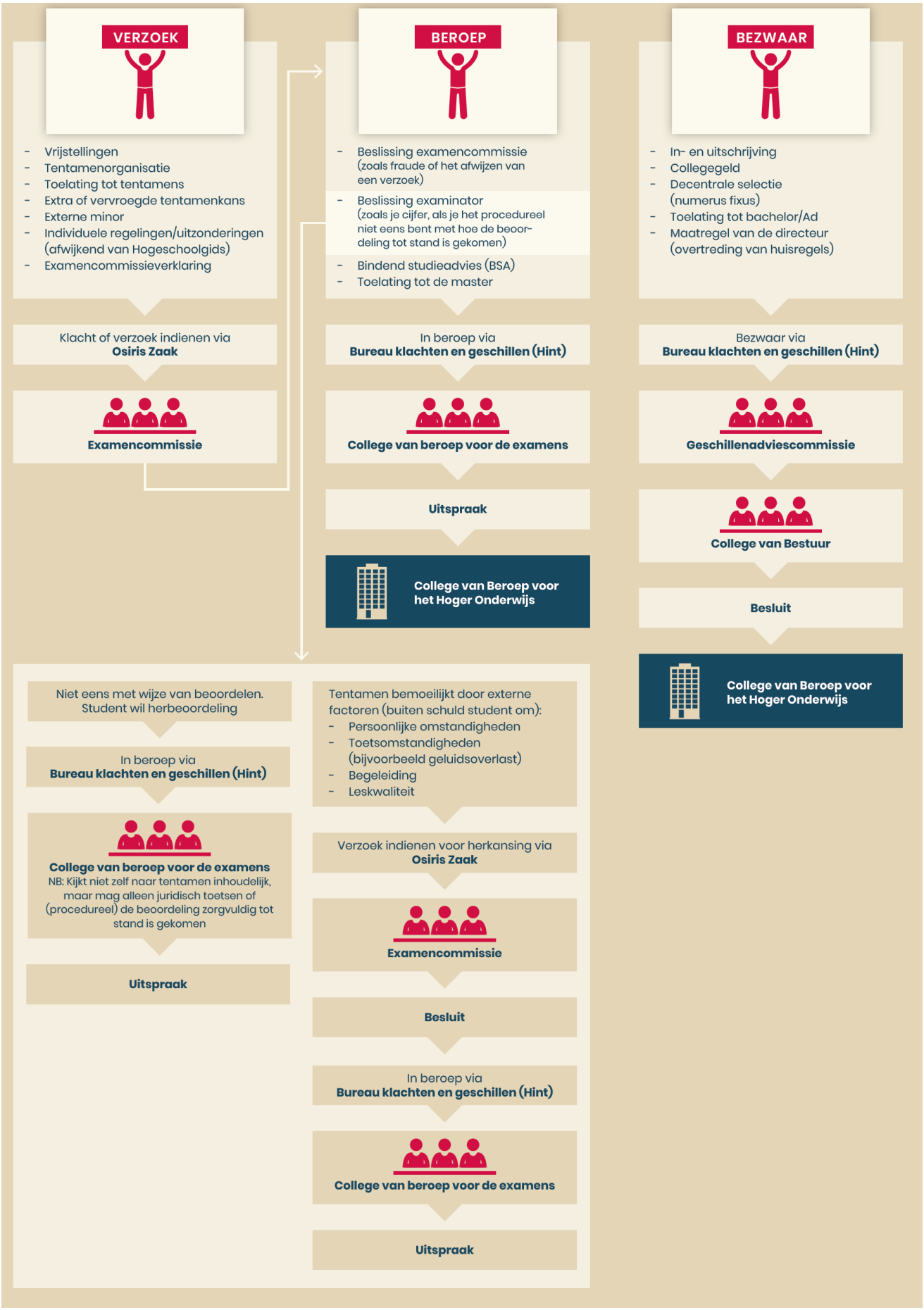
VERZOEK
- Vrijstellingen
- Tentamenorganisatie
- Toelating tot tentamens
- Extra of vervroegde tentamenkans
- Externe minor
- Individuele regelingen/uitzonderingen (afwijkend van Hogeschoolgids)
- Examencommissieverklaring
Klacht of verzoek indienen via Osiris Zaak
Examencommissie
BEROEP
- Beslissing examencommissie (zoals fraude of het afwijzen van een verzoek)
- Beslissing examinator (zoals je cijfer, als je het procedureel niet eens bent met hoe de beoordeling tot stand is gekomen)
- Bindend studieadvies (BSA)
- Toelating tot de master
In beroep via Bureau klachten en geschillen (Hint)
College van beroep voor de examens
Uitspraak
College van Beroep voor het Hoger Onderwijs
BEZWAAR
- In- en uitschrijving
- Collegegeld
- Decentrale selectie (numerus fixus)
- Toelating tot bachelor/Ad
- Maatregel van de directeur (overtreding van huisregels)
Bezwaar via Bureau klachten en geschillen (Hint)
Geschillenadviescommissie
College van Bestuur
Besluit
College van Beroep voor het Hoger Onderwijs
Niet eens met wijze van beoordelen. Student wil herbeoordeling
In beroep via Bureau klachten en geschillen (Hint)
College van beroep voor de examens
NB: Kijkt niet zelf naar tentamen inhoudelijk, maar mag alleen juridisch toetsen of (procedureel) de beoordeling zorgvuldig tot stand is gekomen
Uitspraak
Tentamen bemoeilijkt door externe factoren (buiten schuld student om):
- Persoonlijke omstandigheden
- Toetsomstandigheden (bijvoorbeeld geluidsoverlast)
- Begeleiding
- Leskwaliteit
Verzoek indienen voor herkansing via Osiris Zaak
Examencommissie
Besluit
In beroep via Bureau klachten en geschillen (Hint)
College van beroep voor de examens
Uitspraak

Artikel 2.5 Recht op privacy

1. Hogeschool Rotterdam gaat op een zorgvuldige manier om met persoonsgegevens.
2. De student heeft onder andere het recht op inzage, het recht om gegevens te verbeteren, aan te vullen, te verwijderen of af te schermen indien die gegevens onjuist, onvolledig of niet ter zake dienend zijn. Meer informatie hierover staat op Hint.

Artikel 2.6 Recht op intellectueel eigendom

1. Iedereen respecteert het eigen werk van anderen.
2. Het intellectueel eigendomsrecht van door de student gemaakt werk berust in beginsel bij de student.
3. Het intellectueel eigendomsrecht van door de medewerker de uitoefening van zijn functie of ten behoeve van de werkgever gemaakt werk berust krachtens de cao-hbo bij de hogeschool.

Artikel 2.7 Recht op medezeggenschap

1. Medezeggenschap betrekt de student bij de besluitvorming binnen de hogeschool. De student heeft medezeggenschap in zaken die voor studenten belangrijk zijn door (actief en passief) kiesrecht in de centrale medezeggenschapsraad (cmr), instituutsmedezeggenschapsraad (imr) en de opleidingscommissie (oc).

Tip: In een medezeggenschapsraad oefenen studenten en medewerkers van onze hogeschool het recht op inspraak uit. Een formeel, wettelijk en democratisch recht. Eens per jaar vinden er verkiezingen plaats en kan elke student en medewerker zich kandidaat stellen voor een plaats in de medezeggenschapsraden. Als er vacatures ontstaan worden er tussentijds verkiezingen gehouden.

Iets voor jou om mee te werken aan de ontwikkeling en besluitvorming van de hogeschool?

Hoofdstuk 3 Plichten

Artikel 3.1 Plichten

1. Iedere student bij Hogeschool Rotterdam heeft de plicht om:
    a. actief bij te dragen aan het onderwijs van de opleiding waarvoor hij staat ingeschreven;
    b. aanwezig te zijn en actief deel te nemen wanneer dat door de opleiding verplicht is gesteld, zoals aangegeven in deze hogeschoolgids of de cursushandleiding (met name deelname aan een praktische oefening);
    c. actief bij te dragen aan een werkbare, veilige en plezierige studeeromgeving voor de student zelf en anderen;
    d. zich respectvol te gedragen conform de regels van Hogeschool Rotterdam;
    e. kennis te nemen, ook op eigen initiatief, van alles wat belangrijk is voor het volgen van de opleiding, zoals deze hogeschoolgids en de cursushandleidingen;
    f. het auteursrecht op onderwijsmateriaal te respecteren. Het is niet toegestaan dat de student, anders dan voor eigen studie, kopieën maakt van onderwijsmateriaal, (deel)tentamens en de colleges. Ook is het niet toegestaan om het onderwijsmateriaal -in welke format dan ook- verder te verspreiden;
    g. zich te verzekeren voor wettelijke aansprakelijkheid en ziektekosten. Als de student zich niet (voldoende) heeft verzekerd kan Hogeschool Rotterdam niet aansprakelijk worden gesteld voor door de student geleden schade;
    h. het zo snel mogelijk te melden als volgens de student sprake is van onrechtvaardig of ongewenst handelen door of namens de Hogeschool ten opzichte van hem;
    i. collegegeld (examengeld in geval van extraneus) te betalen voor elk studiejaar dat de student voor een opleiding is ingeschreven.

BIJLAGEN

Bijlage 1 Begrippenlijst

Ad, associate degree-opleiding
Een tweejarige opleiding in het hoger beroepsonderwijs waarvoor na succesvolle afronding de graad Associate degree verleend wordt.

Bacheloropleiding
Een vierjarige opleiding in het hoger beroepsonderwijs waarvoor na succesvolle afronding de graad Bachelor verleend wordt en een titel mag worden gevoerd.

Bkg, bureau klachten en geschillen
Het loket waar een klacht, bezwaar (gac) of beroep (cbe) kan worden ingediend door de student, een aanmelder of extraneus.

Cesuur
De zak/slaaggrens bij de beoordeling van een tentamen, het minimaal aantal punten dat gehaald moet worden voor een voldoende.

Cijfer, beoordeling, resultaat
Elke cursus wordt afgerond met een cijfer/beoordeling/resultaat. Dat kan zijn met een cijfer van 1 tot en met 10 (numeriek), met een omschrijving (bijna voldoende, goed etc.) of met een alfanumerieke beoordeling (VRIJ = vrijstelling, VLD = voldaan, etc.).

Collegegeld
Het geld dat jaarlijks betaald moet worden door een student om ingeschreven te kunnen worden bij een opleiding van de hogeschool.

Croho
Centraal register opleidingen hoger onderwijs. Het landelijk register van alle opleidingen dat door de Dienst uitvoering onderwijs (DUO) wordt beheerd.

Curriculum
Het onderwijsprogramma van de opleiding dat voor de student geldt.

Curriculumschema
Schematische weergave van het curriculum van de opleiding met o.a. de opbouw van de cursussen/eenheden van leeruitkomsten, de studielast en de toetsvorm.

Cursist
Iemand die staat ingeschreven aan de hogeschool voor het volgen van onderwijs en het afleggen van tentamens en examens van een postinitiële (master)opleiding of onderdelen daarvan.

Cursus (ofwel onderwijseenheid of eenheid van leeruitkomsten)
Onderdeel van het curriculum van de opleiding, uitgedrukt in studiepunten, dat met een tentamen wordt afgesloten.

Cursusbeschrijving
De cursusbeschrijving bevat voor studenten de basisinformatie over de cursus, waartoe in elk geval behoren: de aanduiding van de cursus (naam en code), het aantal studiepunten, het leerdoel, de werkvorm, de toetsvorm en, in voorkomende gevallen, de inleverdata.

Cursushandleiding
De cursushandleiding bevat de cursusbeschrijving maar ook lesinhoud/leerstof/opdrachten; het

heeft de functie van een syllabus. De stagehandleiding en scriptiehandleiding hebben een dienovereenkomstige functie.

Cvb, College van Bestuur van Hogeschool Rotterdam
Het instellingsbestuur dat belast is met het bestuur van de hogeschool op grond van de Wet en de statuten.

Dringend studieadvies
Elke student krijgt aan het einde van het eerste jaar van inschrijving voor de propedeutische fase een dringend studieadvies over de voortzetting van zijn studie binnen of buiten deze opleiding.

ECTS, European Credit Transfer and Accumulation System
Het systeem waarop de studiebelasting wordt gewaardeerd, gebaseerd op 28 uren studielast per studiepunt.

Examen
Het geheel van de tentamens die behoren tot een opleiding of tot de propedeutische fase van een bacheloropleiding. Als de student het examen heeft behaald, krijgt deze een getuigschrift (diploma).

Extraneus
Iemand die staat ingeschreven aan de hogeschool uitsluitend om tentamens (en examens) af te leggen van een opleiding.

Functiebeperking
Het aanwezig zijn van één of meerdere zichtbare of onzichtbare functiebeperkingen (vastgesteld door een deskundige) vanwege een langdurige of blijvende, lichamelijke of psychische aandoening die de student kan belemmeren in de deelname aan het onderwijs. In de Wet gelijke behandeling op grond van handicap of chronische ziekte, de Wet op het Hoger Onderwijs en Wetenschappelijk Onderzoek en de Wet op de Studiefinanciering wordt gesproken over 'handicap of chronische ziekte'. Met het begrip functiebeperking wordt dezelfde groep bedoeld.

Geschil
Een bezwaar of beroep.

Getuigschrift
Bewijsstuk dat een examen met goed gevolg is afgelegd. Het wordt uitgereikt bij een succesvolle afsluiting van de propedeuse en/of de opleiding.

Hbo, hoger beroepsonderwijs
Binnen het hbo bestaan de associate degree-opleiding (120 studiepunten, geen propedeuse), de bacheloropleiding (240 studiepunten), de bekostigde masteropleiding (ten minste 60 studiepunten), en de postinitiële masteropleiding (ten minste 60 studiepunten).

Initiële en postinitiële opleiding
Een initiële opleiding wordt door de overheid gefinancierd en een postinitiële opleiding niet. Het merendeel van de studenten volgt een initiële (associate degree, bachelor, bekostigde master) opleiding: een opleiding die de student voorbereid op een start op de arbeidsmarkt, een postinitiële (master) opleiding bouwt daarop voort.

Klacht
Een schriftelijke uiting van ontevredenheid over de wijze waarop een medewerker of een orgaan

van Hogeschool Rotterdam zich in een bepaalde aangelegenheid jegens de student heeft gedragen.

Leeruitkomst (eenheid van leeruitkomsten)
Inhoud en niveau van kennis, inzicht en vaardigheden die zijn vereist om een bepaald aantal studiepunten te behalen.

Masteropleiding
Een opleiding in het hoger beroepsonderwijs waarvoor na succesvolle afronding de graad Master verleend wordt en een titel mag worden gevoerd. De duur van een master kan variëren van 1 tot 3 jaar.

Oer (onderwijs en examenregeling)
De regeling als bedoeld in art. 7.13 WHW die informatie biedt over de inhoud en opbouw van de opleiding (de cursussen, tentamenmogelijkheden, studielast, etc.). De oer is onderdeel van het studentenstatuut.

Opleiding
Een opleiding is een samenhangend geheel van onderwijseenheden, gericht op de verwezenlijking van welomschreven doelstellingen op het gebied van kennis, inzicht en vaardigheden waarover degene die de opleidingen voltooit, dient te beschikken, als bedoeld in artikel 7.3 WHW. Aan elke opleiding is een examen verbonden. Een opleiding kan voltijds, deeltijds of duaal worden ingericht.

Opleidingsvariant
De inrichting van de opleiding: deeltijd, voltijd of duaal.

Osiris (Zaak)
Het studie-informatiesysteem waar de student zich onder andere kan inschrijven voor cursussen en bijbehorende tentamens en waar resultaten en roosters kunnen worden ingezien. Zo ook persoonlijke gegevens van de student, zaken rondom studievoortgang en notities.

RIO (Registratie Instellingen en Opleidingen)
Het nieuwe (opvolger van Croho) landelijke register waarin het onderwijsaanbod, organisatievorm en onderwijserkenningen/licenties zijn vastgelegd.

Student
Iemand die staat ingeschreven aan Hogeschool Rotterdam voor het volgen van onderwijs en het afleggen van tentamens en examens van een bekostigde opleiding.

Studentendecaan
Medewerker van Hogeschool Rotterdam die de student in het kader van studentenwelzijn begeleidt, adviseert bij het maken van keuzes en met de student zoekt naar oplossingen.

Studiejaar
Het tijdvak dat aanvangt op 1 september en eindigt op 31 augustus van het daaropvolgende jaar.

Studielast
Het aantal uren dat de student onder normale omstandigheden dient te besteden aan de studie om een cursus of een getuigschrift te behalen.

Studiepunt
De studielast van een opleiding wordt uitgedrukt in studiepunten. Een studiepunt staat voor 28 uur studiebelasting.

Studentenstatuut
Beschrijving van de rechten en plichten van de student zoals bedoeld in de WHW met inachtneming van de in art. 7.59 WHW bedoelde uitzonderingen.

Svo, studievoortgangsoverzicht
Een overzicht van studieresultaten dat inzicht geeft in de studievoortgang van de student.

Tentamen
Onder tentamen wordt verstaan een onderzoek naar de kennis, inzicht en vaardigheden, en ook de beoordeling van de uitkomsten van dat onderzoek. Het tentamen heeft verschillende (online) verschijningsvormen zoals bijvoorbeeld een open boek tentamen, een essay, een praktijktoets, een presentatie of een kennistoets.

Toetsing
Alle informatie die vooraf, tijdens en na het onderwijs wordt verzameld om uitspraken te kunnen doen over het leren en het behaalde niveau van de student.

Vrijstelling
De op naam gestelde, schriftelijke, ondertekende en gedagtekende verklaring van de examencommissie waarin staat dat de desbetreffende student is vrijgesteld van het afleggen van het tentamen van de in de verklaring genoemde cursus (en het aantal studiepunten).

Week
Een week bestaat in beginsel uit vijf werkdagen van maandag tot en met vrijdag. Soms wordt de zaterdag als onderwijsdag aangewezen.

Wet, WHW
Wet op het hoger onderwijs en wetenschappelijk onderzoek (WHW).

Bijlage 2 Gedrags- en integriteitscode

Inleiding

Hogeschool Rotterdam zal met deze Gedrags-en integriteitscode waarborgen scheppen voor een goed, veilig en stimulerend werk- en studieklimaat binnen de organisatie, waarbij eenieder op respectvolle wijze met elkaar omgaat en waarbij wederzijdse acceptatie en wederzijds vertrouwen belangrijke waarden zijn. In kader van punt 10 van het Focusprogramma wil Hogeschool Rotterdam tevens met deze Gedrags- en integriteitscode een sterke kwaliteitscultuur ontwikkelen waarin we elkaar open en kritisch durven aan te spreken. Om een zodanige sfeer te creëren en te behouden zijn richtlijnen met betrekking tot goede omgangsvormen van belang. In deze Gedrags- en integriteitscode zijn de verwachtingen met betrekking tot dergelijke omgangsvormen geformuleerd. In een stimulerend en veilig werk- en studieklimaat behoren collegialiteit, respect en aandacht voor de ander tot de normale, goede omgangsvormen en wordt ongewenst gedrag vermeden.

Ongewenst gedrag is moeilijk objectief vast te stellen. Ongewenst gedrag kan aan de orde worden gesteld als gedrag als ongewenst ervaren wordt. Ongewenst gedrag moet worden voorkomen en bestreden en vereist een actieve bijdrage van eenieder die bij Hogeschool Rotterdam werkzaam of studerend is. Niet alleen met betrekking tot het eigen gedrag, maar ook door een waakzame houding tegenover elke vorm van ongewenste gedrag die men in de eigen werk- en studiesituatie signaleert. Ongewenst gedrag behoort altijd aan de orde te worden gesteld, hetzij door de betrokkene(n) rechtstreeks aan te spreken, hetzij door derden in te schakelen.

De Gedrags- en integriteitscode maakt onderdeel uit van het algemeen beleid van de hogeschool, van het voorbeeldgedrag van de leidinggevenden, van de professionele houding van haar medewerkers en van de studiehouding van haar studenten.

Geprobeerd is om deze Gedrags- en integriteitscode zo zorgvuldig mogelijk te formuleren.
Juridisch taalgebruik is hierbij onvermijdelijk. Van deze Gedrags-en integriteitscode is een gepopulariseerde versie in omloop gebracht.

Deze Gedrags- en integriteitscode is voorzien van een bijlage waarin de begripsbepalingen uiteen zijn gezet.

Doel

Het doel van deze Gedrags-en integriteitscode is om de uitgangspunten en verwachtingen expliciet onder de aandacht te brengen van alle personeelsleden en studenten.

Grondslag

Hogeschool Rotterdam gaat bij haar activiteiten uit van de gelijkwaardigheid van mensen.

Bij werving en selectie van personeel en bij toelating van studenten wordt geen onderscheid gemaakt naar sekse, seksuele geaardheid, godsdienst of levensovertuiging, culturele achtergrond of huidskleur. Hogeschool Rotterdam bevordert wederzijds respect en tolerantie.

Hogeschool Rotterdam streeft naar levensbeschouwelijke pluriformiteit en ontmoeting, waarbij de indeling van studenten in groepen uitsluitend op onderwijskundige gronden plaatsvindt. Hogeschool Rotterdam werkt emancipatiegericht (in de brede betekenis van het woord) en met inachtneming van democratische verhoudingen.

Deze omgangsvormen zijn gebaseerd op de grondslag van Hogeschool Rotterdam die in de Statuten zijn vastgelegd. De Statuten zijn gepubliceerd op HINT en op de website van Hogeschool Rotterdam.

In de Gedrags- en integriteitscode zijn de regels verwerkt met betrekking tot de ethische aspecten verbonden aan de werkzaamheden van de instelling. Deze worden voorgeschreven door artikel 1.7 van de Wet op het Hoger onderwijs en Wetenschappelijk onderzoek (WHW).

Uitgangspunten

Hogeschool Rotterdam heeft het bovenstaande verder uitgewerkt in een aantal nadere uitgangspunten:

1. Hogeschool Rotterdam wijst alle vormen van ongewenst gedrag af. Met deze Gedrags- en integriteitscode, in haar dagelijks handelen en bij het ontwikkelen van beleid, wil Hogeschool Rotterdam ongewenst gedrag voorkomen en bestrijden.
2. Hogeschool Rotterdam streeft ernaar om studenten resultaatgericht te laten werken aan het oplossen van problemen. Dat betekent dat er, ongeacht maatschappelijke, religieuze of andere opvattingen, wordt samengewerkt. Dit uitgangspunt stelt eisen aan de wijze waarop groepen voor lessen, projecten, opdrachten e.d. worden samen-gesteld (pluriform).
3. Hogeschool Rotterdam maakt het mogelijk dat de levensbeschouwelijke pluriformiteit in de onderwijsprogramma's een plaats krijgt en zo de kennis van de achtergronden van godsdiensten, levensovertuigingen en culturen vergroot.
4. In de beoordeling van onderdelen van de onderwijsprogramma's speelt de beroepshouding van het beroep waarvoor wordt opgeleid een rol. Handelen in strijd met deze beroepshouding kan leiden tot negatieve beoordelingen.

Gedrags- en integriteitscode

1. Ik committeer mij als medewerker of als student aan deze Gedrags- en integriteitscode en zal er in de praktijk naar handelen.
2. Ik ga met anderen om op een wijze waarbij ik een ieder in zijn waarde laat.
3. De manier waarop ik optreed, waarop ik me kleed, gedraag e.d. is respectvol en houdt rekening met de opvattingen van anderen in de hogeschool. Dit betekent dat ik me kleed in de sfeer van het onderwijs en het beroep waarvoor ik word opgeleid. Op Hogeschool Rotterdam wordt geen gezichtsbedekkende kleding gedragen.
4. Ik zal me onthouden van iedere vorm van ongewenst gedrag, in het bijzonder van discriminatie, (seksuele) intimidatie, pesterij, treiterij, agressie en geweld. Ik zal me inspannen om bij te dragen aan een veilig schoolklimaat.
5. Ik ga zorgvuldig om met de naam, belangen en uitgangspunten van de hogeschool, ook als deze buiten de hogeschool (stage, publicatie, social media, etc.) aan de orde zijn.
6. Ik ga zorgvuldig om met de eigendommen van de hogeschool.
7. Ik communiceer op een open en eerlijke wijze en onthoud me van anonieme communicatie. Ik ga zorgvuldig om met de voorzieningen die Hogeschool Rotterdam biedt. Dit geldt in het bijzonder voor de voorzieningen op het terrein van internet en telecommunicatie. Op het gebied van privacy betekent dit dat ik persoonsgegevens niet voor een ander doel gebruik dan waarvoor deze beschikbaar zijn gesteld.
8. De taal waarmee ik communiceer binnen Hogeschool Rotterdam is de taal van het onderwijs. Dit is de Nederlandse taal (uitzondering daarop zijn de Engelse leerroutes die worden aangeboden en de talenopleidingen bij de lerarenopleidingen en andere cursussen in een vreemde taal).
9. Ik zal zorgvuldig, respectvol en eerlijk handelen. Ik zal informatie die mij in het kader van de opleiding vertrouwelijk heeft bereikt, op een vertrouwelijke wijze behandelen.

10. Ik zal gedrag dat de goede naam van Hogeschool Rotterdam, een medewerker of van een student nodeloos en/of ten onrechte in diskrediet brengt of kan brengen achterwege laten.
11. Ik ga zorgvuldig om met de belangen van de hogeschool en zal deze niet ten koste laten gaan van eigen belangen en/of belangen van andere al dan niet concurrerende instellingen of bedrijven. Bij twijfel zal ik de direct leidinggevende raadplegen, in ieder geval bij het aannemen van (betaalde) nevenactiviteiten.
12. Als werknemer zal ik geen familieleden, partners of vrienden bevoordelen bij het toekennen van (vakantie-)banen, (betaalde) opdrachten of het toekennen van studieresultaten. In geval van twijfel zal ik transparant handelen en beslissingen overdragen aan mijn leidinggevende.
13. Ik zal, in het geval dat een affectieve relatie ontstaat met een medewerker of met een student, de normen van professionaliteit en onpartijdigheid in acht nemen. Voor mij als medewerker betekent dit dat ik in het geval van een relatie met een ondergeschikte of met een student, daarvan direct melding doe aan mijn leidinggevende. Deze melding zal met de grootst mogelijke discretie worden behandeld en leiden tot een oplossing die onderlinge afhankelijkheid uitsluit. De afspraken worden schriftelijk vastgelegd.
14. Ik ben bekend met de volgende bepalingen inzake mensen en dieren bij demonstraties en/of proeven:
    • Het betrekken van personen in het onderwijs beperkt zich tot demonstraties, oefen- en/of behandelsituaties. Als personen in het onderwijs worden betrokken, gebeurt dit altijd met hun instemming en onder begeleiding van een bevoegde begeleider. Dit geldt ook voor stages en studie en afstudeerprojecten. Het oefenen van studenten op elkaar heeft een verplicht karakter als dit in de hogeschoolgids (onderwijs- en examenregeling, OER) is vermeld.
    • Voor zo ver personen betrokken zijn bij medisch onderzoek dat onder verantwoordelijkheid van de hogeschool wordt uitgevoerd, geschiedt dit niet dan nadat er een positieve toets is van een Medisch Ethische Toetsingscommissie op grond van artikel 16 Wet medisch-wetenschappelijk onderzoek (WMO).
    • De inzet van proefdieren is beperkt tot curriculumonderdelen die een onderdeel vormen van de specialisatie werken met proefdieren. De inzet vindt plaats waar deze onvermijdelijk is, heeft een beperkte maatvoering en is beschreven in de hogeschoolgids (onderwijs- en examenregeling, OER). Bepalingen van de Wet op de Dierproeven worden in acht genomen.
    • Bij de voorlichting aan aspirant-medewerkers en aspirant-studenten wordt aandacht geschonken aan vraagstukken op ethisch gebied die in de desbetreffende opleiding van belang kunnen zijn, en, zo ja, of deze al dan niet een verplicht onderdeel zijn.
15. Ik onderschrijf deze uitgangspunten en regels, zal deze in acht nemen en zal anderen daarop, zo nodig, actief aanspreken.

Reikwijdte

Deze Gedrags- en integriteitscode is van toepassing op alle contacten tussen personeelsleden/ studenten van Hogeschool Rotterdam, zowel die welke plaatsvinden in het kader van de beroepsuitoefening of studie, als die welke daarbuiten plaatsvinden.

Naleving

Hogeschool Rotterdam streeft ernaar om door middel van overtuiging en voorbeeldgedrag in werk en onderwijs het gewenste gedrag te bewerkstelligen. Deze Gedrags- en integriteitscode bevat afspraken en regels die een kader en leidraad vormen voor studenten en medewerkers.

De nadere uitwerking van maatregelen die getroffen kunnen worden jegens studenten en medewerkers bij ernstig en of voortdurend handelen in strijd met deze waarden is opgenomen in

de Hogeschoolgids en in de CAO-HBO, beide gepubliceerd op HINT en op de website van Hogeschool Rotterdam.

Inwerkingtreding

Deze Gedrags- en integriteitscode is opgenomen in de hogeschoolgids treedt in werking per 1 september 2016. Hogeschool Rotterdam draagt er zorg voor dat deze Gedrags- en integriteitscode een plaats krijgt binnen het onderwijs.

Vaststelling

Vastgesteld door het College van Bestuur na advies door de centrale medezeggenschapsraad.

Bijlage bij gedrags- en integriteitscode: begripsbepaling

Goede omgangsvormen

In het algemeen maatschappelijk verkeer als wenselijk dan wel betamelijk ervaren omgangsvormen en gedragingen.

Ongewenst gedrag

In het algemeen maatschappelijk verkeer als onwenselijk dan wel onbetamelijk ervaren gedragingen. Tot ongewenst gedrag in het bijzonder wordt gerekend discriminatie, (seksuele) intimidatie, pesterij, agressie en geweld. Deze laatste vormen van ongewenst gedrag zijn nader geformuleerd in het Reglement klachtenprocedure ongewenst gedrag.

Personeelslid

Eenieder die werkzaam is binnen Hogeschool Rotterdam.

Studenten

Eenieder, die staat ingeschreven aan Hogeschool Rotterdam voor het volgen van onderwijs en het afleggen van tentamens en examens van een opleiding van de hogeschool.

Bijlage 3 Regeling gedrag en gevolgen

Hogeschool Rotterdam heeft regels opgesteld voor de waarborging van de orde en de goede gang van zaken en voor het gebruik van voorzieningen. Iedereen die zich bevindt in de gebouwen of op de terreinen van Hogeschool Rotterdam of die gebruik maakt van de faciliteiten van de hogeschool, ook online, moet zich houden aan deze regels en aan de aanwijzingen die in dit kader worden gegeven. We vragen van iedereen om respectvol met elkaar om te gaan.

Artikel 1 Reikwijdte

1. Deze regeling is een uitwerking van artikel 7.57h van de WHW en de regelingen van Hogeschool Rotterdam die te vinden zijn op Hint.
2. Voor onze afspraken over integriteit zie de Gedrags- en integriteitscode (bijlage bij Hogeschoolgids).
3. Voor de regels over de goede gang van zaken rond tentamens zie de voorschriften bij tentamens (bijlage bij Hogeschoolgids).

Artikel 2 Voorschriften (huisregels)

We verwachten van iedereen dat we respectvol met elkaar om gaan.

1. Respect voor elkaar en gewenst gedrag
   a. Stilteruimte: in de stilteruimte zijn we stil.
   b. Coronavoorschriften: leven we na.
   c. Herkenbaar zijn:
      i. niet anoniem (ook online);
      ii. geen kleding die iemand onherkenbaar maakt;
      iii. kunnen legitimeren op verzoek.
   d. Geen opnames maken zonder expliciete toestemming.
2. Respectvolle communicatie
   a. in het onderwijs communiceren wij in het Nederlands;
   b. zorgvuldig gebruik van communicatiemiddelen binnen de (online) hogeschoolomgeving.
3. Respect voor elkaars eigendommen en de faciliteiten van Hogeschool Rotterdam
   a. gebruik ruimtes en apparatuur waar het voor bedoeld is;
   b. niet (elektronisch) roken in gebouwen en op terreinen hogeschool.

Artikel 3 Gevolgen (ordemaatregelen)

We zullen iemand die zich niet respectvol gedraagt hierop aanspreken. We verwachten dat aanwijzingen hierover worden opgevolgd.

1. De volgende maatregelen kunnen door de directeur worden opgelegd aan de student:
   a. pedagogische maatregel;
   b. mondelinge waarschuwing;
   c. schriftelijke waarschuwing;
   d. ontzegging van de toegang of beëindiging van de inschrijving voor maximaal een jaar.
2. In ernstige gevallen kan het cvb overgaan tot definitieve ontzegging van de toegang of beëindiging van de inschrijving.

3. De mondelinge waarschuwing mag ook namens de directeur worden gegeven door de betrokken onderwijsmanager.
4. In acute gevallen kan een medewerker van Hogeschool Rotterdam met het oog op de veiligheid iemand verwijderen van het terrein van Hogeschool Rotterdam. Daarna wordt de procedure zoals opgenomen in artikel 4 gevolgd.

Artikel 4 Procedure

1. De maatregel, als bedoeld in artikel 3 lid 1 onder a, c, d en lid 2, wordt pas opgelegd nadat betrokkene in de gelegenheid is gesteld om te worden gehoord.
2. Een besluit tot het opleggen van een maatregel als bedoeld in artikel 3 lid 1 onder a, c, d en lid 2, wordt schriftelijk en gemotiveerd gedeeld met betrokkene.
3. Een besluit tot het opleggen van een maatregel als bedoeld in artikel 3 lid 2 (definitieve beëindiging inschrijving of definitieve ontzegging van de toegang) wordt alleen opgelegd als de student een waarschuwing heeft gekregen en in de gelegenheid is gesteld zich aan te passen. Als de student zijn gedrag niet aanpast kan de maatregel definitief opgelegd worden.
4. Ieder besluit waarmee een maatregel wordt opgelegd, wordt geregistreerd in Osiris.
5. Tegen een besluit als bedoeld in artikel 3 kan de student bezwaar maken bij de geschillenadviescommissie (zie Reglement geschillenadviescommissie).

Bijlage 4 Regels en richtlijnen examencommissies

Toelichting op dit document:

In de hogeschoolgids zijn de o.a. de eindkwalificaties en de inhoud van de opleiding beschreven.
In de Regels & Richtlijnen (R&R) is de werkwijze van de examencommissie vastgelegd met betrekking tot tentamen- en examen aangelegenheden, geschreven voor de student. De inhoud van de R&R behoort volgens de wet tot de bevoegdheid van de examencommissie. De R&R is als bijlage opgenomen in de hogeschoolgids en is zo ingedeeld dat eerst de formele (procesmatige) taken en vervolgens de materiele (inhoudelijke) taken worden beschreven.
In het 'Handboek examencommissies', geschreven voor de examencommissies, wordt de werkwijze en uitvoering van de taken van de examencommissie nader uiteengezet.. Dit is een separaat document voor intern gebruik.
Daarnaast stelt de examencommissie richtlijnen en aanwijzingen vast voor de examinatoren om de uitslag van de tentamens en examens te beoordelen en vast te stellen, geschreven voor de examinatoren. Dit is een separaat document voor intern gebruik (de 'Richtlijnen & Aanwijzingen' (R&A)).

Inhoudsopgave

REGELS & RICHTLIJNEN 3

HOOFDSTUK 1 ALGEMENE BEPALINGEN 3
Artikel 1.1 Reikwijdte 3
HOOFDSTUK 2 SAMENSTELLING EN WERKWIJZE 3
Artikel 2.1 Samenstelling examencommissie 3
Artikel 2.2 Taken, bevoegdheden en verantwoordelijkheden examencommissie 4
HOOFDSTUK 3 BORGING KWALITEIT TENTAMENS EN EXAMENS 4
Artikel 3.1 Accreditatie 4
Artikel 3.2 Borging kwaliteit 4
HOOFDSTUK 4 BORGING ORGANISATIE TENTAMENS (TOETSING) 5
Artikel 4.1 Borging organisatie en coördinatie van tentamens 5
HOOFDSTUK 5 BESLUITVORMINGSPROCEDURE 5
Artikel 5.1 Besluiten, voorgenomen besluiten, zienswijze student en termijnen 5
Artikel 5.2 Behandeling van verzoeken of klachten 6
Artikel 5.3 Beroepsprocedure na behandeling verzoek of klacht 6
Artikel 5.4 Voorwaarden indiening verzoek of klacht 7
Artikel 6.1 Examenprogramma 7
Artikel 6.2 Ongeldigverklaring van (deel)tentamens 7
Artikel 6.3 Keuzecursussen en minoren 8
HOOFDSTUK 7 VERZOEKEN EN BIJZONDERHEDEN 8
Artikel 7.1 Algemene verzoeken 8
Artikel 7.2 Compensatie 8
Artikel 7.3 Vrijstellingen 9
Artikel 7.4 Externe minor 9
Artikel 7.5 Individuele regeling 10
Artikel 7.6 Aanpassingen wegens studeren met een beperking 10
HOOFDSTUK 8 GETUIGSCHRIFT 10
Artikel 8.1 Procedurele eisen 10
Artikel 8.2 Getuigschriften en verklaringen 11
HOOFDSTUK 9 FRAUDE, PLAGIAAT EN ONREGELMATIGHEDEN 11
Artikel 9.1 Fraude 11
Artikel 9.2 Plagiaat 12
Artikel 9.3 Onregelmatigheden 13
Artikel 9.4 Procedure 13
Artikel 9.5 Gevolgen bij fraude en onregelmatigheden 14
HOOFDSTUK 10 SLOTBEPALINGEN 15
Artikel 10.1 Platform Voorzitters Examencommissies 15
Artikel 10.2 Hardheidsclausule 15

Regels & Richtlijnen

Hoofdstuk 1 Algemene bepalingen

Artikel 1.1 Reikwijdte

1. De examencommissie is verantwoordelijk voor de borging van de kwaliteit van het examen en het getuigschrift. Binnen het kader van de hogeschoolgids is de examencommissie bevoegd om richtlijnen en aanwijzingen vast te stellen. Hiermee beoordeelt en stelt de examencommissie de uitslag van tentamens en examens vast. Deze richtlijnen moeten gezien worden in relatie tot de kerntaak van de examencommissie.
2. De wet noemt twee documenten waarin de regelgeving rondom toetsing beschreven moet worden: de hogeschoolgids (o.a. toetsing) en de Regels & Richtlijnen (R&R). Het college van bestuur en de instituutsdirecties stellen de hogeschoolgidsen vast. In de hogeschoolgids zijn onder andere eindkwalificaties en de inhoud van de opleiding beschreven. In de R&R is de werkwijze van de examencommissie vastgelegd met betrekking tot tentamen- en examenaangelegenheden. De inhoud van de R&R behoort volgens de wet tot de bevoegdheid van de examencommissie.
3. Bij interpretatieverschillen tussen de Engelse en de Nederlandse tekst gaat de Nederlandse tekst vóór.
4. De aanwijzingen die de examencommissies kunnen geven, hebben betrekking op de examinatoren.
5. Waar we in deze regeling spreken over ‘student’ bedoelen we ook de cursist en/of extraneus zover de tekst daarop van toepassing is.
6. De volgende artikelen zijn voor (postinitiële) masteropleidingen niet (volledig) van toepassing
   - artikel 5.3 (beroepsprocedure na behandeling verzoek of klacht);
   - artikel 6.3 (keuzecursussen en minoren);
   - artikel 7.4 (externe minor);
   - artikel 7.6 (aanpassingen wegens studeren met een beperking).
7. Deze R&R treden in werking vanaf 1 september 2022. De R&R wijzigen in principe niet tijdens het studiejaar. In geval van strijdigheid van de tekst in Osiris Zaak met de R&R, geldt de tekst van de R&R.

Hoofdstuk 2 Samenstelling en werkwijze

Artikel 2.1 Samenstelling examencommissie

1. Het college van bestuur benoemt de voorzitter en de leden van de examencommissie op basis van hun deskundigheid op het gebied van de betreffende opleidingen. Dit gebeurt conform artikel 7.12a lid 1 WHW op voordracht van de instituutsdirecteur.
2. De voorzitter is verantwoordelijk voor de dagelijkse gang van zaken van de examencommissie. Bij afwezigheid van de voorzitter is dat de plaatsvervangende voorzitter. De (ambtelijk) secretaris van de examencommissie ondersteunt de voorzitter.

Artikel 2.2 Taken, bevoegdheden en verantwoordelijkheden examencommissie

1. De examencommissie stelt op objectieve en deskundige wijze vast of een student geslaagd is voor het afsluitend examen. Op grond van de wet heeft de examencommissie daartoe specifieke taken en bevoegdheden. Dit houdt onder andere in dat de examencommissie:
    a. de deskundigheid van de examinatoren borgt;
    b. de kwaliteit van de beoordelingsinstrumenten bewaakt, monitort en analyseert;
    c. de afname van de beoordeling en van de diplomering bewaakt en monitort;
    d. toeziet op de implementatie van verbeteringen van bovengenoemde taken.
2. Naast de eerder genoemde wettelijke borgtaken en bevoegdheden is de examencommissie in ieder geval verantwoordelijk voor:
    a. het borgen van het organiseren van tentamens (voor het organiseren zelf, zie '**Voorschriften bij tentamens'**);
    b. het behandelen van verzoeken of klachten over de tentaminering en examinering, (zie Verzoeken en bijzonderheden);
    c. het verlenen van vrijstelling voor het afleggen van één of meer tentamens;
    d. het opleggen van sancties bij gebleken fraude en onregelmatigheden door een student.

Hoofdstuk 3 Borging kwaliteit tentamens en examens

Artikel 3.1 Accreditatie

1. Iedere opleiding wordt elke zes jaar door een extern evaluatiebureau beoordeeld. Een groep onafhankelijke deskundigen beoordeelt de opleiding hierbij. Het doel hiervan is accreditatie door de Nederlands-Vlaamse Accreditatieorganisatie (NVAO). De opleiding krijgt een keurmerk als de NVAO de kwaliteit van de opleiding heeft goedgekeurd. Daarmee wordt de opleiding wettelijk erkend. Examinering is een onderdeel van de kwaliteit van het onderwijs die beoordeeld wordt in de accreditatie.

Artikel 3.2 Borging kwaliteit

1. De examencommissie moet van iedere student op een onafhankelijke en deskundige wijze kunnen vaststellen of de student voldoet aan de eisen die de opleiding stelt om de graad te verkrijgen.
2. De examencommissie maakt in het kader van haar borgende taak een onderscheid tussen een procedurele en inhoudelijke taak. De procedurele taak is onder andere:
    a. zorgen voor naleving R&R;
    b. toezicht houden op zorgvuldig gebruik van beoordelingsformulieren;
    c. toezicht houden op de deskundigheid van de examinatoren.
3. De Inhoudelijke taak betreft de borgende taak van de kwaliteit op eindniveau. Deze kwaliteitscontrole gebeurt onder meer door:
    a. jaarlijks te bepalen of het toetsprogramma de eindkwalificaties dekt;
    b. te bepalen of de tentamens/onderdelen van eindwerken voldoen aan de kwaliteitseisen zoals validiteit, betrouwbaarheid en transparantie. Dit gebeurt onder andere door het screenen van instrumenten en procedures én door steekproeven te nemen;
    c. relevante informatie op te vragen bij de opleiding om de borgende taak uit te kunnen voeren;

d. de opleiding (on)gevraagd te adviseren tot (specifieke) verbeterpunten en deze te monitoren;
e. zorgvuldig te controleren en vast te stellen of de benodigde onderdelen voor het afsluitend examen zijn behaald door de student;
f. transparant verslag te leggen van uitvoering van de taken van de examencommissie in een jaarverslag.

4. Een toetscommissie kan via een machtiging van de examencommissie gemachtigd worden om kwaliteit van toetsing te onderzoeken.

Hoofdstuk 4 Borging organisatie tentamens (toetsing)

Artikel 4.1 Borging organisatie en coördinatie van tentamens

1. De instituutsdirectie is verantwoordelijk voor de zorg van adequate toetsorganisatie- en omstandigheden en de examencommissie heeft de rol deze toetsomstandigheden te borgen.
2. Als volgens de student de toetsomstandigheden niet behoorlijk zijn, dan kan de student dit melden bij de examencommissie binnen 6 weken na de gebeurtenis. Als de examencommissie signalen ontvangt dat bij de toetsorganisatie sprake is van grote gebreken, kaart zij dit aan bij de instituutsdirectie. Een mogelijk gevolg kan zijn dat het tentamen ongeldig wordt verklaard.
3. De examencommissie controleert structureel het proces van de toetsorganisatie. Hierbij checkt zij of het systeem van tentaminering en examinering voldoende is geborgd om onregelmatigheden te voorkomen, te detecteren en aan te pakken.

Hoofdstuk 5 Besluitvormingsprocedure

Artikel 5.1 Besluiten, voorgenomen besluiten, zienswijze student en termijnen

1. De examencommissie neemt in principe een besluit binnen zes weken na ontvangst van een verzoek. Bij de berekening van de termijn blijven door (de opleiding of het instituut van) de hogeschool vastgestelde vakantiedagen buiten beschouwing. Voorbeelden van besluiten zijn:
   a. besluit tot toekennen van vrijstellingen;
   b. besluit tot geslaagdverklaring, dat wil zeggen dat een student voldoet aan de eindkwalificaties van de opleiding;
   c. besluit tot toekennen van een judicium, zoals cum laude;
   d. besluit tot toekennen van alternatieve toetsvormen bij studenten met een functiebeperking (zie ook artikel 3.2 Hogeschoolgids);
   e. opleggen van sancties bij fraude (waaronder plagiaat);
   f. besluit voor toekennen van individuele regelingen zoals vervroegde of extra tentamengelegenheden;
   g. goedkeuring van nog te volgen en gevolgd onderwijs in het buitenland.
2. De examencommissie communiceert een voorgenomen besluit aan de student in principe via Osiris Zaak.
3. Indien een student het niet eens is met een voorgenomen besluit, kan de student in principe binnen vijf werkdagen na dagtekening van het voorgenomen besluit via Osiris

Zaak gemotiveerd een hoorzitting aanvragen. Op die manier kan hij zijn zienswijze toelichten bij de examencommissie.

4. De examencommissie kent de aanvraag voor een hoorzitting alleen toe als de gegevens waarop de examencommissie een besluit heeft genomen afwijken van de gegevens die de student zelf heeft verstrekt. Bij een afwijking met geringe gevolgen voor de student kan de examencommissie alsnog besluiten geen hoorzitting te bieden.
5. Indien de student geen hoorzitting heeft aangevraagd of als deze wordt afgewezen, als hierboven in lid 4 bedoeld, wordt een voorgenomen besluit na vijf werkdagen definitief. Tegen het definitieve besluit kan de student in beroep (dit geldt niet voor de cursist).

Artikel 5.2 Behandeling van verzoeken of klachten

1. De student kan een verzoek of klacht over de procedure rondom tentamens en examens bij de examencommissie indienen via Osiris Zaak. De student doorloopt eerst een minnelijk traject (bijvoorbeeld door eerst in gesprek te gaan met relevante betrokkenen) en brengt bij indiening van een verzoek of klacht alle relevante stukken in.
2. Bij de behandeling van een klacht hoort de examencommissie de student en wordt de docent gevraagd om inlichtingen en, indien nodig, gehoord. Bij de behandeling van een klacht zijn minimaal twee personen namens de examencommissie betrokken. Indien de betrokken examinator lid is van de examencommissie, neemt de betrokken examinator geen deel aan de behandeling.

Artikel 5.3 Beroepsprocedure na behandeling verzoek of klacht

1. De examencommissie buigt zich niet over de kwestie wanneer de student het niet eens is met de *totstandkoming* van een beoordeling (beoordelingsprocedure) van een tentamen. Het is dan wenselijk dat de student eerst een inzage benut of aanvraagt en in gesprek gaat met de examinator voordat er eventueel beroep ingesteld wordt. Als de student van associate degree-, bachelor- en bekostigd masteronderwijs alsnog een beroep indient tegen een beoordeling van een examinator, dan kan de student beroep instellen bij het bij het College van beroep voor de examens (cbe) op grond van het argument dat de beslissing “in strijd is met het recht”. Zie artikel 2.4 Hogeschoolgids voor nadere bepalingen hierover en op Hint. Als een student (cursist) van postinitieel onderwijs het alsnog niet eens is met een beoordeling van een examinator, ondanks het benutten van een minnelijk traject, kan hij een klacht indienen bij de instituutsdirecteur.

Tip: het cbe zal niet het kennen of kunnen van de student beoordelen. Met andere woorden: het cbe kent de student geen andere beoordeling toe; er vindt alleen een toetsing plaats op basis van eisen van zorgvuldigheid en motivering.

2. De examencommissie handelt verzoeken en/of klachten af door terugkoppeling te geven aan de student door middel van een besluit. Een beroep bij het cbe wordt als afgehandeld beschouwd wanneer er een uitspraak volgt of als de student aangeeft het beroep in te trekken.

*Tip: wanneer je geen belang meer hebt omdat de zaak bijvoorbeeld is opgelost en/of er een schikking is bereikt, dan is het belangrijk dat jij **zelf** je beroepszaak intrekt bij het cbe. Houd er rekening mee dat jou tijdens of na een schikkingsgesprek een concrete termijn (bijv. twee dagen) geboden wordt om aan de examencommissie en het cbe te melden of je het beroep doorzet.*

Artikel 5.4 Voorwaarden indiening verzoek of klacht

1. De student dient een klacht over de procedure rondom tentamens schriftelijk in. Dat doet hij, schriftelijk en gemotiveerd, binnen zes weken nadat de gebeurtenis waarover de klacht gaat, heeft plaatsgevonden.
2. Wanneer een verzoek aan de examencommissie incompleet is, moet de student het verzoek binnen tien werkdagen aanvullen. Doet hij dit niet, dan zal de examencommissie het verzoek wegens gebrek aan motivering niet verder in behandeling nemen.

Hoofdstuk 6 Tentamens en examens (borging)

Artikel 6.1 Examenprogramma

1. De examencommissie wijst elke examinator aan, meestal binnen de opleiding. De examinator vervaardigt en beoordeelt het tentamen en stelt het resultaat vast. Onderdelen van het afstuderen worden altijd door ten minste twee examinatoren beoordeeld.
2. De student behaalt in principe het afsluitend examen als alle benodigde tentamens (samen ook wel het examenprogramma) met voldoende resultaat (en eventuele vrijstellingen) zijn afgerond. Door beoordeling van een tentamen behaalt de student een resultaat, dat bekendgemaakt wordt via Osiris. De student kan rechten ontlenen aan een vastgesteld resultaat, mits het definitieve cijfer in Osiris bewijs is van de juiste weergave van de werkelijkheid.
3. De examencommissie kan bepalen dat een afsluitend onderzoek deel uitmaakt van het examen. In het opleidingshoofdstuk van de hogeschoolgids staat wat dit onderzoek inhoudt en hoeveel studiepunten ermee kunnen worden behaald. De examencommissie kan een door haarzelf te verrichten onderzoek instellen in geval:
   a. Dat de examencommissie vindt dat de aanpassingen inzake toetsing wegens de corona-omstandigheden, niet voldoende zekerheid geven dat zij hebben geleid tot borging van een adequate toetsing van de kennis, het inzicht en de vaardigheden;
   b. zich een nieuwe vergelijkbare crisis voordoet en aanpassingen noodzakelijk zijn ten opzichte van de in de Hogeschoolgids omschreven toetsvormen;
   c. een (interne) accreditatie of audit heeft geleid tot een verbetertraject;

Artikel 6.2 Ongeldigverklaring van (deel)tentamens

1. De examencommissie kan ingevolge artikel 4.11 Hogeschoolgids een tentamen(gelegenheid) volledig ongeldig verklaren bij:
   a. een algemene technische storing;
   b. vermoeden van grootschalige fraude;
   c. onvoldoende kwaliteit van het (deel)tentamen;
   d. onvoorziene omstandigheid.
2. Een besluit tot ongeldigverklaring wordt genomen na overleg met de directeur en betrokken examinator(en). De opleiding maakt het besluit van de examencommissie direct bekend aan de studenten via de reguliere hogeschool communicatiekanalen. De examencommissie kan het betreffende tentamen als Niet Geldig (NG) registeren. De examencommissie stelt in overleg met de examinator(en) zo spoedig mogelijk na de ongeldigverklaring van een tentamen vast in hoeverre het tentamen (opnieuw)

afgenomen zal worden. Een nieuw tentamen vindt bij voorkeur binnen twee weken na de oorspronkelijke tentamendatum plaats. Deze nieuwe tentamendatum wordt gepubliceerd op Hint.

3. De examencommissie kan een tentamen van een (*individuele*) student ongeldig verklaren als het voor een examinator redelijkerwijs onmogelijk is geworden een juist oordeel te vormen over de door de student verworven kennis, inzicht en vaardigheden. De examencommissie kan besluiten het betreffende tentamen als Niet Geldig (NG) te laten registeren. De examencommissie vraagt aan de examinator van de opleiding om het resultaat NG in te voeren.

Artikel 6.3 Keuzecursussen en minoren

1. De minor is een samenhangend geheel van onderwijsonderdelen rond een thema dat voor de gekozen bacheloropleiding van belang is. De examencommissie van de student beslist op basis van de criteria zoals genoemd in artikel 7.4 R&R, of de student mag deelnemen aan de minor van hun keuze. De plaatsing is mede afhankelijk van de beschikbare plaatsen.

Tip: wees op tijd met het aanvragen van een externe minor. Het kan namelijk gebeuren dat jouw examencommissie akkoord geeft maar dat de minor bij de andere opleiding al vol zit en zij jou niet meer kunnen toelaten.

Hoofdstuk 7 Verzoeken en bijzonderheden

Artikel 7.1 Algemene verzoeken

1. Studenten kunnen via Osiris Zaak een verzoek of klacht indienen bij de examencommissie:
    a. voor het aanvragen van vrijstelling voor een of meer cursussen;
    b. voor het aanvragen van een extra of verplaatste tentamengelegenheid (toetskans extra of vervroegd);
    c. voor andere verzoeken tot uitzonderingen (individuele regelingen) inzake cursussen en examens als blijkt dat toepassing van de hogeschoolgids zou leiden tot onbillijkheid van overwegende aard (beroep op de hardheidsclausule);
    d. voor klachten over een toets;
    e. voor de aanvraag voor het volgen van een externe minor;
    f. voor extern te behalen/behaalde resultaten;
    g. indien van toepassing: voor een taalwissel;
    h. voor een aanvraag dossierverklaring (onder ‘Overige regelingen’).
2. Studenten kunnen via Osiris Student onder ‘Diploma-aanvraag’ hun verzoek tot diplomering of uitstel diplomering indienen.

Tip: let op dat een verzoek tot diplomering (aanvraag of uitstel) loopt via Osiris Student en niet via Osiris Zaak.

Artikel 7.2 Compensatie

1. De examencommissie kan onder haar te stellen voorwaarden een door de opleiding opgestelde compensatieregeling vaststellen. Dit betekent dat niet ieder tentamen met goed gevolg hoeft te zijn afgelegd om studiepunten te krijgen voor een cursus.

Artikel 7.3 Vrijstellingen

1. Een verzoek tot vrijstelling bevat in ieder geval de naam van de betrokken cursus en de motivering van het verzoek tot vrijstelling. De examencommissie beoordeelt het verzoek tot een vrijstelling op basis van artikel 4.7 Hogeschoolgids.
2. Ter ondersteuning bevat het vrijstellingsverzoek (gewaarmerkte) actuele bewijsstukken:
    a. de volledige en naar waarheid ingevulde Zaak in Osiris 'vrijstellingen', en;
    b. een beschrijving van de inhoud van het onderwijs in relatie tot de vrijstellingsaanvraag (bijvoorbeeld cursushandleiding), en;
    c. een advies van de betrokken examinator over de bijgeleverde bewijsstukken.
3. Voor het verlenen van vrijstelling op grond van een EVC-verklaring dient de student in principe samen met een erkende organisatie op een gestructureerde wijze relevante informatie te verzamelen. De erkende organisatie legt het resultaat vast in een Ervaringscertificaat, waarmee de student zijn kennis en kunde verklaart en zich laat registreren in het EVC-register. De student levert dit certificaat aan bij de examencommissie.
4. De student dient de aanvraag voor vrijstelling in principe in voor aanvang van de betreffende cursus.
5. Vrijstelling voor de minor is mogelijk indien de student kan aantonen dat hij de verdiepende en/of verbredende competenties op minimaal hbo-bachelor eindniveau 6 al heeft verworven.
6. Voor de vrije keuzeruimte kan geen vrijstelling worden verleend als de keuzeruimte wordt ingevuld door verplichte bijspijkercursussen of vanwege mogelijk andere eisen die de eigen opleiding stelt aan de keuzeruimte.
7. De examencommissie verleent geen vrijstelling voor een tentamen dat al door de student is afgelegd. Ook kan de student een tentamen niet meer afleggen als daarvoor al een vrijstelling is verleend.
8. Als de student een cursus op een bepaald niveau heeft afgerond maar een cursus op een lager niveau nog niet aantoonbaar heeft afgerond (en er geen sprake is van compensatie binnen het programma), verleent de examencommissie geen vrijstelling voor het tentamen van de cursus op het lagere niveau.
9. De examencommissie verleent geen vrijstelling voor (onderdelen van) het afstudeerprogramma.

Tip: zorg dat jouw verzoek tot vrijstelling helder, bondig, volledig en duidelijk is geformuleerd. Dat geldt met name voor de onderbouwing/motivering.

Artikel 7.4 Externe minor

1. Bij Hogeschool Rotterdam is het tijdens de bacheloropleiding mogelijk om een externe minor te volgen. Meer informatie is te vinden op Hint.
2. De examencommissie hanteert onderstaande criteria om te bepalen of de externe minor van voldoende niveau is:
    a. de minor heeft een voldoende verbredend en verdiepend karakter;
    b. de minor draagt bij aan het behalen van het niveau dat nodig is voor de graad voor deze opleiding, en past binnen het (thema van) het profiel van de opleiding;

c. de minor heeft voldoende samenhang met het bachelorprogramma, maar niet teveel overlap;
d. de minor is naar omvang en diepgang vergelijkbaar met de minoren van de hogeschool (hbo-niveau).

3. De externe minor mag eventueel bestaan uit twee delen van ieder 15 studiepunten, op voorwaarde dat ze binnen het bestek van twee aansluitende onderwijsperiodes worden aangeboden.

Artikel 7.5 Individuele regeling

1. Na het vervallen van een cursus wordt het bijbehorende tentamen het daaropvolgende studiejaar nog tweemaal aangeboden. Daarna moet de student de vervangende cursus volgen of een vervangende opdracht maken. De student heeft in het laatste geval een aangepast leerprogramma. In dat geval kan de student ook geen beroep meer doen op de oude cursus.
2. Indien de student door curriculumwijziging zowel oude als nieuwe cursussen aflegt, worden de oude cursussen analoog aan de conversietabel overgenomen.

Artikel 7.6 Aanpassingen wegens studeren met een beperking

1. Voor studenten met een beperking, erkend door een studentendecaan, biedt de examencommissie de gelegenheid de tentamens zo nodig op een aan hun beperking aangepaste wijze af te leggen, waar nodig in overleg met de opleiding. Zie ook artikel 3.2 Hogeschoolgids.
2. De student wendt zich tot Studentzaken indien het gaat om een verzoek van praktische of organisatorische aard (bijvoorbeeld het gebruik van een laptop).
3. De student wendt zich tot de examencommissie indien het verzoek meer inhoudelijk van aard is, zoals aangepaste toetsvormen (afwijking van de normale toetsvorm en/of het curriculum). De examencommissie zal voor verzoeken van studenten van een bekostigde masteropleiding indien nodig advies vragen aan de studentendecaan.
4. De cursist kan, anders dan de student, in principe geen gebruik maken van het advies van de studentendecaan. Voor de cursist geldt daarom dat deze zich kan wenden tot de opleiding voor eventuele aanpassingen in verband met een functiebeperking. De opleiding geeft, in samenspraak met de examencommissie, de cursist zo nodig de gelegenheid de (deel)tentamens af te leggen op een manier die rekening houdt met de beperking van de cursist.

Tip: voor meer informatie zie Hint. Als je een belemmering ervaart vanwege beperkingen, maak dit zo snel mogelijk bekend bij de studentendecaan en zorg voor (medische) bewijsstukken.

Hoofdstuk 8 Getuigschrift

Artikel 8.1 Procedurele eisen

1. De examencommissie stelt conform artikel 4.8 Hogeschoolgids de uitslag van het examen vast. Een examen is in principe behaald als de student alle tentamens van de opleiding met een voldoende resultaat heeft afgerond. Waar nodig vindt een aanvullend onderzoek plaats naar de kennis, het inzicht en de vaardigheden van de student. De

examencommissie wijst hiervoor examinator(en) aan. Als een student met lof of met genoegen heeft gepresteerd, wordt een judicium (summa) cum laude toegekend.

2. Als de student het getuigschrift wil ontvangen, kan hij hiervoor een verzoek indienen bij de examencommissie.
3. De officiële datum van afstuderen is de dag dat de examencommissie vaststelt dat alle vereiste studiepunten zijn behaald. Binnen twee werkdagen na deze vaststelling wordt de student van deze beslissing in kennis gesteld. Het Studenten Service Center draagt zorg voor registratie van het getuigschrift in het landelijke diplomaregister.
4. De student die aanspraak heeft op uitreiking van een getuigschrift kan de examencommissie verzoeken daartoe nog niet over te gaan.

Tip: schrijf je niet zelf uit via Studielink nadat je je laatste tentamen hebt afgelegd! Om geslaagd te kunnen worden verklaard door de examencommissie, is een inschrijving nodig. Daarna word je automatisch uitgeschreven. Zie voor verdere informatie Reglement Inschrijfproces bacheloropleidingen en associate degree-opleidingen.

Artikel 8.2 Getuigschriften en verklaringen

1. Als bewijs dat de student het examen met goed gevolg heeft afgelegd, reikt de examencommissie een getuigschrift uit. Het getuigschrift wordt getekend door het bevoegd lid van de examencommissie.
2. Op het getuigschrift staat vermeld welke onderdelen het examen heeft omvat en, in voorkomende gevallen, welke bevoegdheid daaraan is verbonden. Bij het getuigschrift wordt een cijferlijst verstrekt en een (Engelstalig) supplement toegevoegd. Het supplement heeft tot doel inzicht te verschaffen in de aard en inhoud van de afgeronde opleiding, mede met het oog op internationale herkenbaarheid van opleidingen. Zie Hint voor meer informatie.
3. Kan de student zijn getuigschrift nog niet ontvangen of heeft de student aanvullingen nodig, bijvoorbeeld voor een vervolginschrijving of een werkgever (in het buitenland), dan zijn de volgende opties beschikbaar:
    a. Studievoortgangsoverzicht via Osiris Student;
    b. Examencommissieverklaring conform artikel 4.8 lid 6 Hogeschoolgids: als een student meer dan een tentamen met goed gevolg heeft afgelegd maar nog niet zijn getuigschrift kan ontvangen via de examencommissie;
    c. DUO-uittreksel via website van DUO;
    d. Nuffic-verklaring voor nadere beschrijving van het diploma of erkenning van het beroep.

Tip: wil je weten wat er allemaal op je getuigschrift en supplement staat? Zie artikel 7.11 (en 7.19a) WHW.

Hoofdstuk 9 Fraude, plagiaat en onregelmatigheden

Artikel 9.1 Fraude

1. Onder fraude, als bedoeld in artikel 7.12b van de WHW, wordt verstaan het bewust of onbewust handelen, nalaten, pogen of aanzetten tot gedrag dat het op juiste wijze vormen van een correct en eerlijk oordeel over iemands kennis, inzicht, vaardigheden of

(beroeps)houding geheel of gedeeltelijk onmogelijk maakt. Plagiaat is een verschijningsvorm van fraude.

2. De volgende situaties worden in ieder geval, maar niet uitsluitend, als fraude aangemerkt:
    a. het zich op oneigenlijke gronden toegang verschaffen tot het onderwijs of de tentamens;
    b. het tijdens een tentamen voorhanden hebben van middelen waarvan het gebruik tijdens het tentamen niet uitdrukkelijk op het tentamenvoorblad is toegestaan, bijvoorbeeld een (smart)horloge, papieren, elektronische apparatuur (zoals een telefoon, laptop of koptelefoon);
    c. het tijdens een tentamen afkijken of op enige wijze, binnen of buiten de (online) tentamenruimte, informatie uitwisselen of ongeoorloofd samenwerken;
    d. het verwisselen of uitwisselen van de uitgereikte vraag- en/of antwoordformulieren;
    e. het gelegenheid geven dan wel aanzetten van (een) medestudent(en) tot fraude;
    f. het aanbrengen van wijzigingen in de uitwerking van het tentamen, nadat de tijd waarbinnen het tentamen afgerond dient te worden is verstreken en/of de uitwerkingen zijn ingeleverd.

3. Onder ernstige fraude, zoals bedoeld in artikel 7.12b, tweede lid, WHW, wordt in ieder geval verstaan:
    a. het voorafgaand aan het tentamen zichzelf of één of meer medestudent(en) in het bezit stellen van opgaven of antwoorden van het desbetreffende tentamen;
    b. een student zich tijdens het tentamen uitgeeft voor een andere student en in de plaats van die student het tentamen of het geboden onderwijs aflegt/bijwoont, of een handtekening voor een ander student plaatst;
    c. zich tijdens het tentamen door iemand anders laten vertegenwoordigen;
    d. fingeren, manipuleren en/of vervalsen van o.a. handtekeningen, enquête- of interviewantwoorden of onderzoekgegevens;
    e. frauderen met het gemaakt werk tijdens of buiten de periode van inzage in een beoordeeld werkstuk/tentamen;
    f. frauderen met tentamenresultaten of studievoortgangsoverzichten;
    g. zich schuldig maken aan ernstige vormen van plagiaat zoals bedoeld in artikel 9.2 van deze Regeling.
    h. Een vorm van ernstig plagiaat zoals opgenomen in artikel 9.2 lid 2 sub f t/m j.

4. Het eigen werk beschikbaar stellen aan een ander kan fraude in de hand werken doordat er gelegenheid geboden wordt dan wel aangezet wordt tot fraude. Ook is er sprake van medewerken aan fraude ingeval er tijdens het tentamen de gelegenheid geboden wordt tot afkijken of als er informatie uitgewisseld wordt.

Tip: bij groepswerk heb je een gezamenlijke verantwoordelijkheid. Je bent daarom verantwoordelijk voor controle op mogelijk plagiaat van medestudenten.

Artikel 9.2 Plagiaat

1. Onder plagiaat wordt voorts in ieder geval verstaan:
    a. het gebruik maken dan wel overnemen van andermans teksten, gegevens of ideeën zonder volledige en correcte bronvermelding;
    b. het presenteren als eigen werk of eigen gedachten van de structuur dan wel het centrale gedachtegoed uit bronnen van derden, zelfs indien een verwijzing naar andere auteurs is opgenomen;

c. het niet duidelijk aangeven in de tekst, bijvoorbeeld via aanhalingstekens of een bepaalde vormgeving, dat letterlijke of bijna letterlijke citaten in het werk werden overgenomen, zelfs indien met een correcte bronvermelding;
d. het parafraseren van de inhoud van andermans teksten zonder voldoende bronverwijzingen;
e. het zonder expliciete en schriftelijke toestemming van de examinator gebruik maken van bij een andere cursus reeds geproduceerd eigen werk en/of het indienen van een eerder ingediende of daarmee vergelijkbare tekst zonder correcte en zorgvuldige bronvermelding en/of citering;
f. het in *aanzienlijke* mate gebruik maken dan wel overnemen van andermans teksten, gegevens of ideeën zonder bronvermelding;
g. het presenteren als eigen werk of eigen gedachten van de structuur dan wel het centrale gedachtegoed uit bronnen van derden;
h. het overnemen van werk van medestudenten en dit laten doorgaan voor eigen werk;
i. het overnemen van beeld-, geluids- of testmateriaal, software en programmacodes van anderen zonder verwijzing en dit laten doorgaan voor eigen werk;
j. het indienen van werkstukken die (al dan niet tegen betaling) door iemand anders zijn geschreven, waaronder werkstukken die verworven zijn van een commerciële instelling.

2. Groepsleden zijn gezamenlijk verantwoordelijk voor ingeleverd werk. Als in groepswerk plagiaat wordt vastgesteld, wordt het plagiaat aan ieder van de groepsleden toegerekend, tenzij de (mede)student aannemelijk maakt dat deze niet had kunnen of moeten weten dat de ander plagiaat pleegde. Hoeverre een student zijn onwetendheid aannemelijk heeft kunnen maken, is aan de examencommissie.

3. Artikel **9.1 lid 4** is van overeenkomstige toepassing in geval van de verschijningsvorm plagiaat.

Artikel 9.3 Onregelmatigheden

1. Er is sprake van een onregelmatigheid wanneer het door afwijkende omstandigheden niet of onvoldoende mogelijk is een oordeel te vormen over de verworven kennis, inzicht en/of vaardigheden van de student(en). Hiervan is in ieder geval sprake als een (deel)tentamen niet verloopt conform de **voorschriften bij tentamens**. Het plegen van onregelmatigheden kan consequenties voor de student hebben als de examencommissie een maatregel(en) oplegt.
2. De volgende situaties worden in ieder geval als onregelmatigheid aangemerkt:
    a. het niet aanbieden van schriftelijke stukken voor (een verplichte) plagiaatcontrole;
    b. het inschrijven voor of het deelnemen aan een tentamen waarvoor men door de examencommissie is uitgesloten;
    c. het zich op oneigenlijke gronden toegang verschaffen tot het onderwijs of de tentamens;
    d. het zonder toestemming van de surveillant verlaten van de tentamenzaal voordat de opgaven en uitwerkingen van het tentamen zijn ingeleverd.

Artikel 9.4 Procedure

1. Wanneer een onregelmatigheid voor, tijdens of na het tentamen wordt vermoed, geldt de volgende procedure:
    a. de surveillant of examinator maakt een aantekening op het door de student ingeleverde of in te leveren werk en neemt eventuele bewijsstukken in;
    b. de student wordt in de gelegenheid gesteld om het tentamen af te maken;

c. de surveillant of examinator stelt een proces-verbaal op, waarin ten minste wordt vastgelegd wat de surveillant of examinator heeft waargenomen en op grond waarvan het vermoeden van fraude of een onregelmatigheid is ontstaan;
d. de surveillant of examinator stelt de examencommissie op de hoogte van het vermoeden van fraude en overlegt daarbij het proces-verbaal;
e. binnen vijf werkdagen na ontvangst van de melding stelt de examencommissie de student op de hoogte van het vermoeden van fraude;
f. binnen drie weken na ontvangst van de melding stelt de examencommissie de student in de gelegenheid om te worden gehoord, waartoe de examencommissie de student een uitnodiging stuurt;
g. Binnen twee weken na het tijdstip waarop de student in de gelegenheid is gesteld om te worden gehoord stelt de examencommissie vast of er sprake is van fraude of een onregelmatigheid;
h. indien nader onderzoek nodig is, kan de examencommissie beslissen de termijn te verlengen. Daarvan stelt zij de student tijdig op de hoogte;
i. de beslissing wordt tezamen met de eventueel opgelegde sancties schriftelijk medegedeeld aan de student in principe via Osiris Zaak;
j. vastgestelde fraude of een onregelmatigheid wordt geregistreerd in Osiris.

2. Als een examinator of surveillant voor of tijdens een tentamen vermoedt dat sprake is van een onregelmatigheid, dan meldt hij dit bij de examencommissie. Ook als de examinator ná het tentamen vaststelt dat de student zich niet aan de regels heeft gehouden, meldt hij dit bij de examencommissie. Indien (mogelijk) sprake is van schending van de gedragsregels van Hogeschool Rotterdam draagt de examencommissie de melding over aan de instituutsdirectie.

Artikel 9.5 Gevolgen bij fraude en onregelmatigheden

1. Wanneer de examencommissie in het kader van tentaminering vaststelt dat sprake is van fraude of een onregelmatigheid, kan zij de sanctie(s) opleggen zoals opgenomen in artikel 4.10 Hogeschoolgids of het tentamen ongeldig verklaren conform artikel 4.11 Hogeschoolgids.
2. De examencommissie kan bij het opleggen van een sanctie meewegen of bij de student eerder fraude is vastgesteld. Bij herhaalde fraude kan de examencommissie het college van bestuur verzoeken de inschrijving van de student definitief te beëindigen.
3. Bij een vermoeden van fraude of onregelmatigheden wordt het gemaakte werk niet beoordeeld. De examinator kent geen resultaat toe aan het ingeleverde werk. Indien de examencommissies vaststelt dat er geen sprake is van fraude of onregelmatigheden, wordt het werk alsnog beoordeeld.
4. Indien in een tentamen sprake is van een vermoeden van fraude of vaststelling dat sprake is van fraude kan de examencommissie besluiten eerder door de student ingeleverd werk te onderzoeken op plagiaat. De student dient aan een dergelijk onderzoek mee te werken.
5. Indien de fraude na afloop van de uitgifte van het getuigschrift wordt ontdekt, kan de examencommissie besluiten het eerder uitgesproken oordeel over de examinandus te herroepen en het ten gevolge van dit oordeel uitgereikte getuigschrift door tussenkomst van het College van Bestuur te doen terugvorderen.

Hoofdstuk 10 Slotbepalingen

Artikel 10.1 Platform Voorzitters Examencommissies

1. De voorzitters examencommissies vormen gezamenlijk het Platform Voorzitters Examencommissies (PVE) om tot gemeenschappelijke kaders te komen vanuit Hogeschool Rotterdam-beleid en de uitvoering daarvan te harmoniseren.
2. Het PVE heeft als doel de positie van de examencommissies van Hogeschool Rotterdam te versterken, met behoud van haar onafhankelijke karakter.
3. Met het oog op de verdere professionalisering en het inbedden van de kwaliteit heeft het PVE haar doelstellingen en uitgangspunten bij de uitwerking van haar taken nader geregeld in haar Reglement van orde.

Artikel 10.2 Hardheidsclausule

1. In gevallen waarin deze Regels & richtlijnen niet voorzien of waarin toepassing daarvan zou leiden tot een onbillijkheid van overwegende aard, beslist de examencommissie.

Bijlage 5 Voorschriften bij tentamens

Artikel 1 Algemene bepalingen

1. Onder tentamen wordt verstaan een onderzoek naar de kennis, inzicht en vaardigheden, en ook de beoordeling van de uitkomsten van dat onderzoek. Het tentamen heeft verschillende (online) verschijningsvormen zoals een open boek tentamen, een essay, een praktijktoets, een presentatie of een kennistoets.
2. Onder tentamengelegenheid wordt ook het inleveren van een werkstuk verstaan.
3. In deze regeling worden de regels voor de goede gang van zaken tijdens de (deel)tentamens van alle opleidingen op Hogeschool Rotterdam beschreven. De regeling maakt onderdeel uit van de Hogeschoolgids.
4. Overtreding van deze voorschriften kan worden aangemerkt als onregelmatigheid in de zin van artikel 4.10 Hogeschoolgids.
5. Indien aan de student een voorziening is toegekend in verband met een functiebeperking vanwege een handicap of chronische ziekte, kan dit voor de betrokken student leiden tot afwijking van deze voorschriften.

Tip: het afstudeerwerk en de verdediging daarvan zijn ook tentamens.

Artikel 2 Bepalingen bij alle tentamens

1. Om deel te mogen nemen aan een tentamen, dient de student ingeschreven te zijn voor het betreffende tentamen. In artikel 4.2 Hogeschoolgids is opgenomen of de student automatisch wordt ingeschreven door de opleiding en in welke gevallen de student zich moet inschrijven voor deelname aan een tentamen.
2. De student moet zich, om deel te mogen nemen aan een tentamen, kunnen legitimeren. Dit kan met een geldig legitimatiebewijs, te weten:
    a. een paspoort of identiteitskaart, voor zover dit paspoort of deze identiteitskaart is uitgegeven door een van de lidstaten van de Europese Unie, Noorwegen, IJsland, Liechtenstein of Zwitserland, of;
    b. een Nederlands rijbewijs, of een EU-rijbewijs;
    c. een Nederlandse verblijfsvergunning, of;
    d. een Nederlands W-document of geprivilegieerdendocument.
3. De student moet voor aanvang van een tentamen aanwezig zijn. In geval van een tentamen waarbij een werk moet worden geüpload, geldt dat de student zichzelf ervan moet overtuigen dat deze door de examinator is ontvangen. De student moet daarnaast een bewijs van het uploaden bewaren.

Tip: je collegekaart of een kopie van je legitimatiebewijs is geen geldig legitimatiebewijs. Zonder legitimatiebewijs mag je niet deelnemen.

Tip: kom op tijd anders word je geweigerd.

Let op: wel inschrijven maar niet verschijnen of niet (correct) inleveren kost je een tentamengelegenheid en wordt in Osiris geregistreerd als 'niet deelgenomen' (ND).

Artikel 3 Bepalingen bij (digitale) schriftelijke tentamens

1. De student dient de presentielijst te ondertekenen.
2. De student mag tijdens een tentamen slechts gebruik maken van de uitgereikte opgaven, het uitgereikte tentamenpapier en de toegestane hulpmiddelen zoals vermeld op het

voorblad van het tentamen. Andere dan de toegestane hulpmiddelen dienen zich buiten het zicht en buiten handbereik van de student te bevinden.

3. In geval van een digitaal tentamen mag alleen de expliciet toegestane omgeving/software geopend zijn.
4. De student dient zijn jas, tas, mobiele telefoon, horloge en overige niet-toegestane (elektronische) hulpmiddelen buiten bereik te laten en zijn mobiele telefoon uit te zetten. Het tijdens een tentamen dragen van een horloge, waaronder tevens wordt begrepen een smartwatch, is niet toegestaan.
5. Vanaf het moment dat tentamenopgaven worden uitgedeeld, is het de student niet toegestaan op enigerlei wijze met anderen te communiceren of papier of hulpmiddelen uit te wisselen.
6. De student dient te vermijden dat hij door gedrag of lichaamshouding de indruk wekt dat hij inzicht wil in informatie van een ander of niet toegestane informatie raadpleegt. De student dient te vermijden dat een medestudent kennis kan nemen van zijn werk.
7. Tijdens een tentamen is toiletbezoek niet toegestaan.
8. Tijdens een tentamen mag alleen water in een transparante verpakking zonder etiket worden meegenomen en genuttigd. Andere consumpties zijn niet toegestaan.
9. Tijdens de eerste 30 minuten en de laatste 15 minuten van een tentamen mag de student het lokaal niet verlaten.

Tip: controleer bij een digitaal tentamen altijd of je geen andere tabbladen open hebt staan dan de toegestane pagina's.

Artikel 4 Toezicht en fraude of onregelmatigheden

1. Het toezicht op de gang van zaken tijdens een tentamen berust bij de surveillant(en) en/of examinator(en). De student volgt te allen tijde de aanwijzingen op van de surveillant en/of examinator. De surveillant en/of examinator stelt bij ieder tentamen een proces-verbaal op.
2. Indien de student tijdens het tentamen gedrag vertoont dat, ter beoordeling van de surveillant en/of examinator, de goede orde verstoort en dit gedrag niet staakt nadat de student hierop is aangesproken, kan worden besloten de deelname van deze student aan het tentamen te beëindigen en dit te melden bij de instituutsdirecteur.
3. Indien de surveillant en/of examinator vermoedt dat sprake is van fraude of een onregelmatigheid, mag de betreffende student het tentamen afmaken. De surveillant meldt de situatie in het proces-verbaal en meldt het vermoeden na afloop van het tentamen bij de examencommissie onder overlegging van het proces-verbaal. Het tentamen van de betreffende student wordt (nog) niet beoordeeld.

Onderwijs en
Ontwikkeling

Bijlage 6 Uitvoeringsregeling Profileringsfonds financiële ondersteuning studenten

Algemeen
Onderstaande regels zijn uitvoeringsregels voor het bepaalde in de WHW (artikel 7.51 e.v.) en de WSF 2000 (Wet Studiefinanciering 2000). Artikel 7.51 e.v. van de Wet op het hoger onderwijs en wetenschappelijk onderzoek draagt het instellingsbestuur op om voorzieningen te treffen voor de financiële ondersteuning van studenten die door bijzondere omstandigheden zijn vertraagd in de studie. De wet spreekt over studenten die ingeschreven staan voor een opleiding waarvoor wettelijk collegegeld verschuldigd is.

De uitvoering van de regeling wordt door het College van Bestuur in handen gelegd van de Beheerscommissie Profileringsfonds en is uitgewerkt in het 'Reglement beheerscommissie Profileringsfonds'.

Op grond van artikel 7.47a en artikel 7.51e van de Wet op het Hoger onderwijs en Wetenschappelijk Onderwijs toetst de beheerscommissie van het Profileringsfonds ook de aanvragen van studenten die in aanmerking wensen te komen om collegegeldvrij te besturen.

Soorten financiële ondersteuning
Financiële ondersteuning geldt voor studenten die door bijzondere omstandigheden langer studeren of verwachten te studeren dan de cursusduur minus de eerder ingeschreven maanden in het Hoger Onderwijs. Het betreft studenten die ingeschreven staan voor een opleiding waarvoor nog geen graad is verleend en waarvoor wettelijk collegegeld verschuldigd is.

Er zijn in de Wet Studiefinanciering 2000 wettelijke voorzieningen getroffen om studenten tegemoet te komen in geval van arbeidsongeschiktheid of bijzondere omstandigheden. De minister stelt op aanvraag van de student vast of er sprake is van bijzondere omstandigheden in de zin van de Wet Studiefinanciering 2000. De uitvoering berust bij de Dienst Uitvoering Onderwijs (DUO), waarbij een ondersteunende verklaring benodigd is vanuit de onderwijsinstelling. Binnen Hogeschool Rotterdam zijn studentendecanen hiertoe gemandateerd.

Er is een aparte ministeriële regeling in art 7.51k WHW waarin een financiële ondersteuning is genoemd voor een aantal bijzondere activiteiten.

Hoofdstuk 1 Financiële ondersteuning studenten

Artikel 1.1 Criteria voor financiële ondersteuning

1. De student die ten gevolge van bijzondere omstandigheden als bedoeld in artikel 2 studievertraging oploopt of naar verwachting zal oplopen binnen de termijn van zijn cursusduur minus eerder ingeschreven maanden in het hoger onderwijs komt in aanmerking voor financiële ondersteuning indien de student:
    a. voor de desbetreffende opleiding wettelijk collegegeld is verschuldigd, en;
    b. voor die opleiding aanspraak heeft of aanspraak heeft gehad op de prestatiebeurs of hoger onderwijs als bedoeld in de Wet Studiefinanciering 2000, dit betreffen enkel duale en voltijdstudenten, en;
    c. studievertraging heeft opgelopen of naar verwachting zal oplopen als gevolg van bijzondere omstandigheden, of;
    d. is ingeschreven voor een Associate degree-opleiding met een grotere studielast dan 120 studiepunten, of;
    e. is ingeschreven voor een masteropleiding met een grotere studielast van 60 studiepunten, of;
    f. is ingeschreven voor een opleiding waaraan niet opnieuw accreditatie is verleend waardoor de student niet langer aanspraak op studiefinanciering maakt.

Artikel 1.2 Bijzondere omstandigheden

1. De bijzondere omstandigheden als bedoeld in artikel 1, lid 1 onder c, zijn:
    a. bestuursactiviteiten (zie artikel 3.1);
    b. ziekte of zwangerschap en bevalling van de betrokkene;
    c. een handicap of chronische ziekte;
    d. bijzondere familieomstandigheden;
    e. een onvoldoende studeerbare opleiding;
    f. het beoefenen van sportactiviteiten op (inter)nationaal niveau, waarbij de student topsportstatus heeft aangevraagd en toegekend gekregen door Hogeschool Rotterdam;
    g. andere dan de in de onderdelen a tot en met g bedoelde omstandigheden, die, indien een daarop gebaseerd verzoek om financiële ondersteuning door het instellingsbestuur niet zou worden gehonoreerd, zouden leiden tot een onbillijkheid van overwegende aard.

Hoofdstuk 2 Bijzondere omstandigheden

Artikel 2.1 Aanvraag financiële ondersteuning bij bijzondere omstandigheden

1. De aanvraagprocedure voor de omstandigheden als genoemd in artikel 1.2 lid 1 onder b t/m g kent een voorprocedure en twee vervolgfasen. In de voorprocedure dient, indien mogelijk gezien de bijzondere omstandigheden, eerst een aanvraag bij Dienst Onderwijs Uitvoeringsregeling (DUO) gedaan te worden voor een verlenging van de beursperiode met een jaar. Dit geldt ook voor studenten die niet onder de prestatiebeurs vallen. Indien de aanvraag wordt afgewezen of de bijzondere omstandigheden niet onder de vereisten van DUO vallen kan een aanvraag ingediend worden bij de beheerscommissie Profileringsfonds van Hogeschool Rotterdam.
2. Na de voorprocedure wordt onderscheid gemaakt tussen 2 vervolgfases. De eerste fase vangt aan bij het aanvragen van erkenning van de bijzondere omstandigheden en de duur van de

studievertraging, waarna fase twee volgt betreffende het aanvragen van toekenning van de financiële ondersteuning. Toekenning van de financiële ondersteuning kan pas plaatsvinden nadat de cursusduur minus de eerder ingeschreven aantal jaren hoger onderwijs is verstreken.

3. De beheerscommissie van het Profileringsfonds beslist over erkenning van de bijzondere omstandigheden en de duur van de studievertraging, met het oog op een toekenning van financiële ondersteuning.
4. Als de omstandigheden naar verwachting studievertraging zullen veroorzaken, is de student verplicht de bijzondere omstandigheden direct te melden bij de studentendecaan. De studentendecaan noteert deze melding als notitie in Osiris en behandelt deze als vertrouwelijke informatie. De student kan de notitie van de studentendecaan inzien.
5. De aanvraag van erkenning van bijzondere omstandigheden en de duur van de studievertraging wordt door de student gedaan tijdens of na afloop van de periode waarin zich de bijzondere omstandigheid heeft voorgedaan. De aanvraag wordt ingediend bij de beheerscommissie via de studentendecaan met een daartoe bestemd formulier. Dit houdt in dat de student met de hogeschool afspraken maakt over financiële steun op het moment dat zich een bijzondere omstandigheid voordoet of nadat die zich heeft voorgedaan. Financiële ondersteuning kan alleen worden verstrekt als de bijzondere omstandigheid studievertraging veroorzaakte of naar verwachting zal veroorzaken.
6. Bij de aanvraag om erkenning wordt gevoegd:
    a. schriftelijk advies van de studentendecaan met toelichting over melding van de bijzondere omstandigheden;
    b. advies van de instituutsdirectie van de betreffende opleiding met een in overleg met de betrokken student opgestelde opgave van het aantal maanden waarin de studievertraging is in te halen. Bij de vaststelling van het aantal maanden studievertraging wordt rekening gehouden met de onderwijsprogrammering; het streven moet zijn de studievertraging zoveel mogelijk te beperken; - bewijs van inschrijving;
    c. bewijs van eventuele tussentijdse uitschrijving;
    d. afschriften studievoortgang;
    e. laatst ontvangen kennisgeving studiefinanciering;
    f. indien van toepassing en verkregen: een schriftelijke erkenning van de instituutsdirectie dat het programma niet studeerbaar was.
7. De beheerscommissie deelt de student schriftelijk de beslissing op de aanvraag om erkenning van de bijzondere omstandigheden en de duur van de studievertraging mee, zo spoedig mogelijk doch uiterlijk binnen 60 dagen nadat de student de bijzondere omstandigheid heeft aangemeld door middel van zijn aanvraag. Een afschrift van de erkenning wordt verzonden aan de desbetreffende studentendecaan.

Artikel 2.2 Toekenning en omvang van financiële ondersteuning

1. De toekenning van de financiële ondersteuning vindt plaats op grond van de erkenning van de bijzondere omstandigheden en de duur van de studievertraging. Toekenning dient apart via een daartoe bestemd formulier te worden aangevraagd.
2. De financiële ondersteuning wordt de student ter beschikking gesteld vanaf het moment dat aantoonbaar de cursusduur is verstreken minus de eerder ingeschreven jaren in het hoger onderwijs. Terugwerkende kracht is daarbij in het algemeen niet mogelijk. De beheerscommissie neemt zo spoedig mogelijk, doch uiterlijk binnen 60 dagen een besluit over de aanvraag.

3. De hogeschool keert de financiële ondersteuning uit in de vorm van maandbedragen (gelijk aan de uitbetalingssystematiek van studiefinanciering door de overheid). Bij het genieten van de financiële ondersteuning behoeft een student de studiefinanciering niet op te zeggen, waardoor hij de OV-kaart kan blijven gebruiken, indien dit van toepassing is.

Artikel 2.3 Omvang van de financiële ondersteuning

1. De omvang van de financiële ondersteuning in geval van de prestatiebeurs dan wel in het geval de student gebruik maakt van het leenstelsel, is gelijk aan een basisbedrag vastgesteld door het instellingsbestuur, de aanvullende beurs die betrokkene geniet uit hoofde van de Wet studiefinanciering 2000, dan wel zou hebben genoten, indien hij daarop aanspraak zou maken of zou hebben mogen maken en indien van toepassing de officieel vastgestelde tegenwaarde van de OV-chipkaart.
2. Op grond van artikel 7.51g van de WHW heeft het instellingsbestuur – bij de Hogeschool Rotterdam namens dit bestuur derhalve de Beheerscommissie Profileringsfonds – de mogelijkheid om in uitzonderlijke gevallen te bepalen dat de hoogte van de toe te kennen financiële ondersteuning, door een aanvullende ondersteuning toe te kennen, hoger wordt dan de normen van de studiefinanciering aangeven. Van deze mogelijkheid kan alleen gebruik worden gemaakt in zeer uitzonderlijke omstandigheden, waarbij een belangrijke overweging dient te zijn of het achterwege laten van een aanvullende ondersteuning tot niet acceptabele situaties zou leiden.

Artikel 2.4 Eisen m.b.t. toekenning financiële ondersteuning

1. Tijdens de periode van de uitbetaling van de financiële ondersteuning wordt de eis gesteld dat de student feitelijk studerend is.
2. Bij het vaststellen van de tijdsduur van de financiële ondersteuning wordt een verband gelegd tussen de bijzondere omstandigheden uit artikel 2 en de onderwijsprogrammering. Hiervoor is bepalend, de duur en het gewicht van de bijzondere omstandigheid, de feitelijk opgelopen vertraging en de tijd waarin de vertraging is in te lopen.
3. In geval van toekenning van financiële ondersteuning uit hoofde van artikel 1.2. lid 1 sub b (bestuurlijke of maatschappelijke activiteiten) dient te worden aangetoond dat dergelijke activiteiten bijdragen aan de onderwijsinstelling of van het onderwijs dat de student volgt. Middels een activiteitenkalender dient aangetoond te worden hoe de opgelopen studievertraging is ontstaan of zal ontstaan. In deze kalender dient inzichtelijk gemaakt te worden waar de bestuurlijke of maatschappelijke activiteiten uit bestaan, wat deze inhouden en hoeveel tijd deze in beslag nemen. De beheerscommissie kan verzoeken om een verklaring van de instituutsdirecteur ter bevestiging van deze activiteiten.
4. De student heeft een eigen verantwoordelijkheid om de studievertraging en de mogelijke negatieve financiële gevolgen daarvan zo veel als mogelijk te beperken. De student dient daartoe advies in te winnen bij de studentendecaan en bij de verantwoordelijke begeleider(s) in het instituut (bijvoorbeeld de studieloopbaancoach of de coördinator studentzaken).
5. Op grond van bepaalde bijzondere omstandigheden kan een student slechts bij één instelling een aanvraag om financiële ondersteuning indienen, hetzij bij de Hogeschool Rotterdam, hetzij bij een andere instelling. Indien de omstandigheden zijn ontstaan ten tijde van een studie bij een andere onderwijsinstelling dan Hogeschool Rotterdam, dan dient eerst bij de oude onderwijsinstelling een aanvraag om financiële ondersteuning ingediend te worden.
6. In het geval dat een student is ingeschreven voor het volgen van meer dan één opleiding, wordt alleen de eerste inschrijving als grond voor de aanvraag erkend.

Artikel 2.5 Verdere regelingen

De uitkering uit het Profileringsfonds is vanaf 1 september 2000 gedefiscaliseerd, dat wil zeggen dat de Hogeschool Rotterdam de uitgekeerde bedragen niet opgeeft aan de belastingdienst.

Artikel 2.6 Bijzonderheden

1. Ingebrekestelling van de student door het College van Bestuur kan tot terugvordering of blokkade van de ondersteuning leiden. Aanleiding tot ingebrekestelling kan zijn het niet nakomen van verplichtingen.
2. Tegen beslissingen van de beheerscommissie is bezwaar mogelijk bij de geschillenadviescommissie.

Artikel 2.7 Overgangs- en invoeringsbepalingen

1. Deze uitvoeringsregeling is vastgesteld door het College van Bestuur, na instemming door de Centrale Medezeggenschapsraad.
2. Eerdere erkenningen en toekenningen op grond van oude reglementen (laatstelijk gepubliceerd in hogeschoolgids editie augustus 2015) worden geëerbiedigd indien deze gunstiger zijn voor de student dan de toepassing van het huidige uitvoeringsreglement.

Hoofdstuk 3 Bestuursbeurzen

Artikel 3.1 Extra curriculaire activiteiten

1. Onder extra curriculaire activiteiten als genoemd in artikel 1.2 lid 1 onder a van dit reglement worden verstaan:
    a. een bestuursfunctie bij erkende Rotterdamse studentenorganisatie;
    b. een bestuursfunctie bij aan Hogeschool Rotterdam verbonden studievereniging.
2. Om aanspraak te kunnen maken op deze regeling mag de student voor deze activiteiten geen studiepunten ontvangen.
3. Als een student een (bestuurs)functie bekleedt waarvoor al op een andere redelijke wijze financiële ondersteuning ontvangen wordt, vervalt het recht op een financiële vergoeding uit het profileringsfonds.
4. Studenten die collegegeldvrij besturen als bedoeld in hoofdstuk 3 van dit reglement hebben gedurende het collegejaar waarbinnen collegegeldvrij bestuurd wordt ook recht op toekenning van de financiële ondersteuning uit het profileringsfonds wegens de uitoefening van deze bestuurstaak.

Artikel 3.2 Bestuursfunctie bij een Rotterdamse studentenorganisatie

1. Jaarlijks stelt het College van Bestuur een register vast waarin de verenigingen en daartoe behorende bestuurs- of commissiefuncties zijn opgenomen die krachtens dit artikel voor financiële ondersteuning in aanmerking kunnen komen.
2. Om opgenomen te worden in het in lid 1 genoemde register dient de vereniging in ieder geval te voldoen aan onderstaande voorwaarden:
    a. De studentenorganisatie moet enige omvang en volledige rechtsbevoegdheid hebben, toegankelijk zijn voor studenten van Hogeschool Rotterdam en gevestigd zijn in een gemeente waar Hogeschool Rotterdam een vestiging heeft;
    b. de studentenorganisatie handelt niet in strijd met de geldende gedragsregels van Hogeschool Rotterdam;
    c. de studentenorganisatie handelt niet in strijd met de Gedragscode KMT;
    d. De studentenorganisatie beschikt over statuten en jaarverslagen waaruit blijkt dat ze zich inzetten voor Rotterdamse studenten.

Artikel 3.3 Bestuursfunctie bij aan Hogeschool Rotterdam verbonden studievereniging

1. Jaarlijks stelt het College van Bestuur een register vast waarin de studieverenigingen en daartoe behorende bestuursfuncties zijn opgenomen die krachtens dit artikel voor financiële ondersteuning in aanmerking kunnen komen.
2. Om opgenomen te worden in het in lid 1 genoemde register dient de studievereniging in ieder geval te voldoen aan onderstaande voorwaarden:
    a. de studentenorganisatie heeft volledige rechtsbevoegdheid;
    b. de studievereniging handelt niet in strijd met de geldende gedragsregels van Hogeschool Rotterdam;
    c. de studievereniging moet enige omvang hebben, nader geduid als 5% van de actieve studentleden bij de gekoppelde opleiding;
    d. de onderwijsmanager verklaart dat activiteiten van deze vereniging bijdragen aan binding op academisch en sociaal vlak van betreffende opleiding;
    e. de vereniging overlegt jaarlijks aan de Adviseur Studie- en Studentenverenigingen:
        i. de samenstelling van het bestuur;
        ii. het beleidsplan;
        iii. het jaarverslag, inclusief een verklaring van de kascommissie.

Artikel 3.4 Aanvraag bestuursbeurs

1. De aanvraag voor financiële ondersteuning wordt ingediend bij de beheerscommissie profileringsfonds door de penningmeester, namens het bestuur van de vereniging;
2. Bij de aanvraag wordt gevoegd, per bestuurder:
    a. het daartoe bestemde aanvraagformulier;
    b. bewijs van inschrijving;
    c. studievoortgangsoverzicht;
    d. bewijs van inschrijving Kamer van Koophandel bestuursleden.
3. De beheerscommissie neemt zo spoedig mogelijk, doch uiterlijk binnen 60 dagen na ontvangst van de aanvraag, een besluit.

Artikel 3.5 Beperking aantal maanden beurs

Studenten kunnen aanspraak maken op toekenning uit het profileringsfonds op grond van extra curriculaire activiteiten voor een periode van maximaal twaalf (12) maanden.

Artikel 3.6 Betaling

1. De bestuursbeurs in een studentenorganisatie als bedoeld in artikel 3.2 wordt aan de individuele student toegekend en maandelijks uitbetaald.
2. De financiële ondersteuning voor studentbestuurders in een studievereniging als bedoeld in artikel 3.3 wordt in principe aan de vereniging ter beschikking gesteld.
3. De uitbetaling geschiedt tijdens het studiejaar waarin de student als bestuurder van de vereniging is ingeschreven bij de Kamer van Koophandel. Uitbetaling vindt maandelijks plaats en geschiedt binnen 10 dagen na de eerste dag van de maand.

Hoofdstuk 4 Collegegeldvrij besturen

Artikel 4.1 Voorwaarden voor de studentenorganisatie

1. Om als student in aanmerking te komen om collegegeldvrij te besturen dient de studentenorganisatie:

a. niet te handelen in strijd met de Gedrags- en integriteitscode van Hogeschool Rotterdam,
b. in het geval van een studievereniging:
    i. te voldoen aan de vereisten gesteld in de handreiking “Studieverenigingen bij Hogeschool Rotterdam”,
    ii. enige omvang te hebben, nader geduid als 5% van de actieve studentleden aan de gekoppelde opleiding met een minimum van 50 studentleden en
    iii. de voorprocedure bij de Instituutsdirecteur goed afgerond te hebben.

Artikel 4.2 Voorwaarden voor ingeschreven studenten

1. In aanmerking voor de regeling ‘Collegegeldvrij besturen’ komt de student die:
    a. ingeschreven staat voor een initiële opleiding aan Hogeschool Rotterdam waarvoor hij het wettelijk collegegeld verschuldigd is, en
    b. een voltijds bestuursfunctie bekleedt, of verschillende deeltijdfuncties bestuursfuncties bekleedt die samen een voltijd bestuursfunctie vormen, en
    c. bereid is om een verklaring te ondertekenen waarin hij afstand doet van het volgen van onderwijs, het doen van tentamens, het afleggen van examens en het ontvangen van begeleiding bij studie- en onderzoeksactiviteiten aan de instelling of een andere bekostigde instelling tijdens het volledige collegejaar dat hij in het bestuur plaatsneemt.

Artikel 4.3 Aanvraagprocedure voor ingeschreven studenten

1. De student vraagt voor 1 juli van het aankomende studiejaar collegegeldvrij besturen aan door middel van een aanvraagformulier.
2. Het aanvraagformulier wordt ondertekend door de student en de directeur van Administratie, Informatie en Control.

Artikel 4.4 Aanvang en duur voor ingeschreven studenten

1. Het collegegeldvrij besturen van ingeschreven studenten gaat in de maand september van het studiejaar waarin de student voltijds bestuurder is in.
2. De student heeft eenmalig en voor de periode van een volledig studiejaar, welke loopt van 1 september tot 31 augustus, recht op vrijstelling van het betalen van het wettelijke collegegeld, ondanks zijn inschrijving.
3. De aanvraag collegegeldvrij besturen geldt voor een volledig studiejaar en mag niet tussentijds onderbroken of verlengd worden.
4. Aan het eind van het collegejaar waarin de ingeschreven student voltijdsbestuurder was, wordt gecontroleerd of hij voldoet aan de voorwaarden zoals gesteld in lid 2 van artikel 1.2 uitvoeringsregeling Profileringsfonds financiële ondersteuning studenten. Mocht bij controle blijken dat de student hier niet aan heeft voldaan, is hij verplicht om alsnog het wettelijke collegegeld voor dit collegejaar te betalen.

Artikel 4.5 Mandaat

1. De directeur Administratie, Informatie en Control is gemandateerd door het College van Bestuur van Hogeschool Rotterdam om aanvragen van collegegeldvrij besturen, na beoordelen van de beheerscommissie van het Profileringsfonds, te ondertekenen en hiermee vrijstelling van het wettelijk collegegeld toe te kennen.

2. In het geval dat blijkt dat de studentenorganisatie waarvan een bestuurder financiële ondersteuning ontvangt in het kader van het Profileringsfonds niet voldoet aan de gestelde criteria, dan kan het College van Bestuur besluiten tot beëindiging van de financiële ondersteuning met onmiddellijke ingang.
3. In het geval dat blijkt dat de studentenorganisatie waarvan een bestuurder gebruik maakt van de mogelijkheid om collegegeldvrij te besturen niet voldoet aan de gestelde criteria, dan kan het College van Bestuur besluiten deze student een maatregel op te leggen zoals genoemd in de Regeling gedrag en gevolgen.

Artikel 4.6 Slotbepaling

Deze regeling treedt in werking met ingang van 1 september 2018 en is nadien gewijzigd op 22 maart 2021.

Bijlage 7 Actuele alfanumerieke resultaten met numerieke equivalent

Naast resultaten in cijfers (1 t/m 10, met één decimaal of als geheel getal) zijn op Hogeschool Rotterdam de volgende alfanumerieke resultaten in gebruik:

Beoordeling	Beoordeling (Engels)	Omschrijving	Omschrijving (Engels)	Numerieke equivalent
A	A	Zeer goed	Pass with merit	9
B	B	Ruim voldoende	Good pass	7
C	C	Bijna voldoende	Near pass	5
D	D	Zeer onvoldoende	Bad fail	3
E	E	Onbeoordeelbaar	Cannot be assessed	1
U	U	Uitstekend	Pass with distinction	10
ZG	ZG	Zeer goed	Pass with merit	9
G	G	Goed	Very good pass	8
RV	RV	Ruim voldoende	Good pass	7
V	V	Voldoende	Pass	6
T	T	Bijna voldoende	Near pass	5
O	O	Onvoldoende	Fail	4
ZS	ZS	Zeer slecht	Very poor	1
VLD	VLD	Voldaan	Fulfilled	
NVL	NVL	Niet voldaan	Not fulfilled	-
	Q	Qualified	Qualified	
	NQ	Not Qualified	Not Qualified	
	P	Voldoende	Pass	5,5
	F	Onvoldoende	Fail	3,5
XP	XP	Expert	Sophisticated	9
CO	CO	Competent	Competent	7
NC	NC	Nog niet competent	Not yet competent	5
VRY	VRY	Vrijstelling	Exemption	
NA	NA	Niet afgerond	Not Completed	-
ND	ND	Niet deelgenomen	Subject/examination not taken	-
NG	NG	Niet geldig	Not valid	-
FRAUDE	FRAUDE	Fraude	Violation scholastic / ethical standards	-

Bijlage 8 Grading table

De grading table is een tabel waarin cijfers gegeven in het buitenland worden vergeleken met 'onze' alfanumeriek cijfers.

De ECTS grading table is een eenvoudig en betrouwbaar middel om cijfers om te zetten en te interpreteren. In een tabel wordt achter het originele cijfer het percentage opgenomen dat uitdrukt hoe vaak het cijfer wordt gegeven (geaccumuleerd). De omzetting naar het lokale cijfer (thuisinstelling) gebeurt op basis van dat geaccumuleerde percentage waarbij wordt gekeken in de eigen instelling welke studentengroep qua percentage het dichtst aansluit bij dat van de betrokken studentengroep in de gastinstelling. Het cijfer dat de lokale studentengroep met hetzelfde percentage heeft behaald wordt dan als omgezet cijfer gebruikt.

Hogeschool Rotterdam
Grading table HR-breed

Dutch final grade	Total amount of the final grade	Frequency at Hogeschool Rotterdam	Cumulative frequency	
10	14053	1.9 %	0 -	1.9
9	61139	8.1 %	2.0 -	10.0
8	172387	22.9 %	10.1 -	32.9
7	204688	27.2 %	33.0 -	60.1
6	300274	39.9 %	60.2 -	100.0
	752541	**100 %**		

Voor de Willem de Kooning Academie (WdKA) is er een WdKA specifieke tabel:
Grading table specifiek voor WdKA

Dutch final grade	Total amount of the final grade	Frequency at Willem de Kooning Academy	Cumulative frequency	
10	251	1.5 %	0 -	1.5
9	1736	10.4 %	1.6 -	11.9
8	5260	31.5 %	12.0 -	43.4
7	4923	29.4 %	43.5 -	72.8
6	4546	27.2 %	72.9 -	100.0
	16718	**100 %**		

Bijlage 9 Regeling studieadvies

Studiesucces staat centraal binnen Hogeschool Rotterdam. Studiesucces kan vergroot worden door een integrale onderwijsaanpak. Het instrument studieadvies wordt belangrijk geacht als het sluitstuk van deze integrale aanpak. Hogeschool Rotterdam geeft aan elke student aan het einde van het eerste jaar van inschrijving een advies over de voortzetting van de studie binnen of buiten de opleiding. Dit geldt voor elke voltijdse, deeltijdse en duale bachelor- en associate degree-opleiding. Opleidingen die deelnemen aan het experiment leeruitkomsten geven het studieadvies uiterlijk aan het einde van het tweede jaar van inschrijving.

Elke opleiding van Hogeschool Rotterdam biedt een studeerbaar curriculum, studiebegeleiding en zal tijdig het gesprek aangaan met de student met onvoldoende studievoortgang. Van de student wordt verwacht dat hij tijdig eventuele belemmeringen aangeeft die een negatieve invloed hebben op zijn studievoortgang. De student kan in Osiris zijn behaalde actuele studieresultaten bekijken.

Artikel 1 Studieadvies

1. Aan iedere student wordt, conform artikel 7.8b van de wet, aan het einde van het eerste jaar van inschrijving voor de propedeutische fase van een bacheloropleiding of het eerste jaar van inschrijving voor een associate degree-opleiding, schriftelijk advies uitgebracht over de voortzetting van zijn studie binnen of buiten deze opleiding. Het eerste jaar van inschrijving loopt van het moment van inschrijven (1 september of later) tot aan het einde van het studiejaar, 31 augustus daaropvolgend.
2. Opleidingen die deelnemen aan het experiment leeruitkomsten geven het studieadvies uiterlijk aan het einde van het tweede jaar van inschrijving.
3. De student die behoort tot de reguliere tussentijdse instroom in februari, krijgt na een half jaar studie een negatief advies indien hij de helft van het totaal aantal studiepunten van de voor de opleiding geldende studievoortgangsnorm niet heeft behaald.

Artikel 2 Studievoortgang(snorm)

1. De student moet voldoende studiepunten halen om een positief studieadvies te krijgen aan het einde van het eerste jaar van inschrijving. De studievoortgangsnorm is 48 studiepunten, behalve bij de opleidingen Commerciële economie (60 studiepunten), Ondernemerschap en Retailmanagement (60 studiepunten) en Industrieel product ontwerpen (52 studiepunten).. Bij de berekening van de studievoortgangsnorm tellen alleen de studiepunten mee die zijn vermeld in het curriculum van het eerste studiejaar.
2. Als de student heeft voldaan aan de studievoortgangsnorm, ontvangt hij een positief studieadvies en kan de student doorstuderen. Als de student niet heeft voldaan, ontvangt hij een negatief studieadvies en wordt de student dringend geadviseerd om met de opleiding (of een opleidingsvariant daarvan) te stoppen. Deze student wordt ongeschikt geacht voor het succesvol afronden van zijn studie aan de betreffende opleiding van Hogeschool Rotterdam. De student mag de opleiding wel vervolgen.

Artikel 3 Voorwaarden negatief studieadvies

1. Wat betreft het geven van een negatief studieadvies gelden de volgende voorwaarden:
    a. De student wordt bij de start van het studiejaar geïnformeerd over de regeling studieadvies.

b. Er is een bewakingssysteem voor de studievoortgang in het eerste studiejaar mede om het inzicht van de student in zijn studievoortgang vanaf het begin van de studie te garanderen.
c. De student krijgt individuele studiebegeleiding aangeboden en vroegtijdige terugkoppeling bij sterk achterblijvende studieprestaties. Indien de studieresultaten van de student reden geven voor zorg zal de opleiding de student uitnodigen voor een gesprek over de studieresultaten.
d. De student wordt tijdig gewaarschuwd als de student de studie niet succesvol doorloopt.
e. De eventuele afspraken en conclusies van de gevoerde gesprekken worden schriftelijk vastgelegd en opgenomen in het dossier van de student.

Artikel 4 Criteria

1. De opleiding kan specifieke cursussen aanwijzen die succesvol afgerond moeten worden om een positief studieadvies te krijgen. Dat betekent dat alleen het behalen van de studievoortgangsnorm uitgedrukt in studiepunten niet volstaat, maar ook een of meerdere specifieke cursussen moeten zijn behaald. Deze specifieke cursussen staan in het desbetreffende opleidingshoofdstuk van de hogeschoolgids vermeld.
2. Als een student in de loop van het studiejaar start met de opleiding, worden met deze student specifieke afspraken gemaakt over de voor deze student geldende studievoortgangsnorm.

Artikel 5 Persoonlijke omstandigheden

1. Bij het uitbrengen van het dringende studieadvies wordt rekening gehouden met de persoonlijke omstandigheden van de student als er een oorzakelijk verband is tussen die omstandigheden en het niet behalen van de studievoortgangsnorm. Die persoonlijke omstandigheden kunnen zijn:
   a. ziekte van betrokkene;
   b. lichamelijke, zintuiglijke of andere functiestoornis van betrokkene;
   c. zwangerschap van betrokkene;
   d. bijzondere familieomstandigheden;
   e. het lidmaatschap, daaronder begrepen het voorzitterschap, van de medezeggenschapsraad, deelraad, studentencommissie of opleidingscommissie,
   f. andere door het instellingsbestuur aan te geven omstandigheden waarin betrokkene activiteiten ontplooit in het kader van de organisatie en het bestuur van de zaken van de instelling;
   g. het lidmaatschap van het bestuur van een studentenorganisatie van enige omvang met volledige rechtsbevoegdheid, dan wel van een vergelijkbare organisatie van enige omvang, bij wie de behartiging van het algemeen maatschappelijk belang op de voorgrond staat en die daartoe daadwerkelijk activiteiten ontplooit;
   h. andere dan de in de onderdelen a tot en met g genoemde omstandigheden die, indien deze niet zouden worden meegewogen, zouden leiden tot een onbillijkheid van overwegende aard.
2. De student is verantwoordelijk voor het tijdig melden van relevante persoonlijke omstandigheden bij de opleiding en bij de studentendecaan zodat de instituutsdirecteur kan vaststellen welke gevolgen die omstandigheden hebben gehad op de studievoortgang.
3. Als de instituutsdirecteur van oordeel is dat er rekening gehouden moet worden met de persoonlijke omstandigheden, wordt het advies aan het einde van het volgende jaar van

inschrijving gegeven. Dit oordeel wordt door de instituutsdirecteur aan de student kenbaar gemaakt.

4. De student die vanwege persoonlijke omstandigheden zoals bedoeld in dit artikel nog geen studieadvies heeft ontvangen, ontvangt aan het einde van het volgende jaar van inschrijving alsnog een dringend studieadvies. In het volgende jaar van inschrijving tellen eerder behaalde studiepunten niet mee voor het behalen van de studievoortgangsnorm. De instituutsdirecteur laat aan de student weten aan welke eisen hij moet voldoen om alsnog een positief studieadvies te krijgen.

Artikel 6 Uitschrijven gedurende het studiejaar

1. Wanneer een student zich gedurende het studiejaar (tussentijds) uitschrijft via Studielink, ontvangt de student geen studieadvies. In het eventuele volgende jaar van inschrijving geldt de Regeling studieadvies die voor dat studiejaar is vastgesteld.
2. In dat volgende jaar van inschrijving blijven eerder behaalde studiepunten geldig ten behoeve van het behalen van de studievoortgangsnorm, met inachtneming van de geldigheidsduur van studieresultaten zoals opgenomen in artikel 4.7 Hogeschoolgids.

Artikel 7 Hardheidsclausule

In onvoorziene gevallen en in gevallen waarin toepassing van deze regeling leidt tot duidelijke onrechtvaardigheden, beslist de instituutsdirecteur.

Artikel 8 Inwerkingtreding

Deze regeling treedt in werking met ingang van 1 september 2022.

Bijlage 10 Interpretatie van het IB curriculum

Interpretatie van het IB curriculum

Het volgende document geeft een overzicht van het IB curriculum met speciale aandacht voor leerjaren twee en drie. De inhoud van leerjaren twee en drie voor elk leergebied - Business, Professional and Academic Skills, en Language & Culture - wordt in detail beschreven met verwijzing naar de specifieke PLO's die aan bod komen. Daarnaast worden de verhaallijnen voor de specialisaties, die in jaar twee beginnen en doorlopen tot het einde van jaar drie, gepresenteerd, evenals een beschrijving van de unieke projecten die in deze leerwegen worden uitgevoerd.

Vanaf het derde jaar bestaat het curriculum van de studenten uit de volgende vier elementen (elk met de duur van één semester): Afstudeerfase één (Graduation I), stage, Uitwisseling (uitgaand) of minor, afstudeerfase twee (Graduation II). Het hieronder beschreven onderwijs in jaar drie betreft altijd Graduation I (tenzij anders vermeld). De onderdelen stage, Uitwisseling (uitgaand) of minor en Afstuderen II worden in dit document niet besproken. De invulling van deze elementen is gelijk aan wat het voorheen was, en/of zal dit jaar niet veranderen.

Verhaallijn van de IB-KERN trajecten

Overzicht Jaar één
Voor het curriculum van het eerste jaar werd voor elk van de vier blokken een beroepssituatie met een passend beroepsproduct gekozen. Het eerste jaar begint met een aparte inleiding op elk onderwerp en eindigt met het samenbrengen van al deze onderwerpen in het Business Model Canvas. Deze beroepssituaties zijn gebaseerd op de huidige ervaringen met de PLO's op Aucom niveau één, Blok één begint met een algemene introductie in de bedrijfskundige vakken die in de opleiding aan bod komen en een introductie in het studeren aan de Hogeschool. Blok twee laat studenten kennismaken met de externe omgeving van een bedrijf en daagt hen uit een externe analyse uit te voeren. Blok drie is dan weer een kennismaking met de interne omgeving van een bedrijf waarbij de student een interne analyse uitvoert. En blok vier brengt blok één-drie samen door te focussen op businessmodellen, in het bijzonder het Business Model Canvas en de duurzame aanpassing van Value Proposition binnen ditzelfde model.

Tweede jaar - IB core - Business
Waar in het eerste jaar de nadruk lag op bedrijfsmodellen, ligt in het tweede jaar de nadruk op de internationale bedrijfspraktijk. Blok één "Marktverkenning" begint met de marktbeoordelingsfase van een markttoegangsstrategie. De markt wordt beoordeeld vanuit het perspectief van een aantal belangrijke gebieden: Economie, Recht, en Marketing & Verkoop. Voorbeelden van onderwerpen die aan bod komen zijn: macro-economie, internationale economie, contractenrecht, marktsegmenten en een digitale gezondheidscheck. De module wordt ondersteund door Business Research, met kwalitatieve onderzoeksvaardigheden (desk research & literatuuronderzoek). Aan het einde van het blok

dienen de studenten een individueel marktverkenningsrapport in.

Tijdens blok twee 'Business Case Development' schrijven de studenten een markttoetredingsrapport. De focus ligt op Marketing & Verkoop, Organisatie & Mensen en Financiën & Boekhouding. Onderwerpen die aan bod komen zijn bijvoorbeeld: STP, de 8P's, industrie analyse, interne analyse.
Business Research begint met de fase van kwantitatief onderzoek: de studenten beginnen dit proces met het opstellen van een enquête.

Blok drie "Planning & uitvoering" is, zoals de titel al aangeeft, gericht op de plannings- en uitvoeringsfase van de markttoegang. Relevante bedrijfsgebieden zijn: Operations & Supply Chain Management, Finance & Accounting en Law. Voorbeelden van onderwerpen die tijdens het blok aan bod komen zijn: Sales & Operations Planning, Value Chain Map, (niet) contractuele aansprakelijkheid, operationele budgettering, en kapitaalbudgettering. De studenten ronden hun kwantitatief onderzoek af met een analyse van de gegevens die ze met de enquête hebben verzameld. Aan het einde van het blok dienen de studenten een individueel operationaliseringsverslag in.

Blok vier 'The Business Game' fungeert als sluitstuk. Studenten worden op eindniveau getoetst (niveau twee) op verschillende PLO's, gerelateerd aan de volgende gebieden: Marketing & Sales, Finance & Accounting, Organisatie & Mensen en Operations & Supply Chain Management. Het spannende kenmerk van het blok is dat studenten een Business Game spelen. Studenten spelen de Game in groepjes, en schrijven dan een individueel verslag dat gelinkt is aan hun ervaringen.

Jaar drie - IB core - Business
Tijdens het derde jaar van het International Business programma, in de Graduation I modules, leren studenten over economische, juridische en financiële uitdagingen in een dynamische internationale bedrijfsomgeving. Studenten moeten aantonen dat zij de juridische, economische en financiële kennis en vaardigheden beheersen die voor hun eigen specialisatie vereist zijn. Er wordt gebruik gemaakt van een Masterclass-structuur. De modules maken een studentgerichte leerervaring mogelijk, omdat de student tijdens een deel van de modules zelf de onderwerpen met betrekking tot hedendaagse uitdagingen voor de samenleving en het bedrijfsleven kiest die hij het meest relevant acht voor zijn interesses en toekomstige loopbaan. Business English & Communication is een integraal onderdeel van beide Graduation I modules.

Het doel van het eerste blok van Graduation I is dat studenten aantonen in staat te zijn een helder en beknopt geschreven onderzoeksverslag te produceren dat blijk geeft van gevorderd begrip van sleutelbegrippen in internationaal recht, economie en financiën & boekhouding die de ontwikkeling van strategische beslissingen voor diverse (internationale) organisaties kunnen ondersteunen.

De tracks Economics en Finance & Accounting gaan door in het tweede blok van Graduation I: studenten tonen, in een scriptie-gestructureerd, individueel verslag, geavanceerde

International Business management vaardigheden op gebieden die de ontwikkeling van strategische doelen en besluitvorming door een internationaal georiënteerde onderneming mogelijk zal maken. Een essentieel onderdeel van de module van blok vier is de eindbeoordeling van verschillende PLO's: BE&C (niveau drie), IBA (niveau drie), Finance & Accounting (niveau twee).

Tweede jaar - IB kern - PAS

Het doel van de PAS-leerlijn in jaar twee is studenten toe te rusten met de professionele en academische vaardigheden die nodig zijn om te slagen in de steeds veranderende beroepsbevolking en complexe samenleving. De nadruk van dit jaar ligt specifiek op de voorbereiding op de stage. Als zodanig ontwikkelt de student specifieke cognitieve en praktische vaardigheden die nodig zijn om onvoorspelbare veranderingen het hoofd te bieden, creatieve oplossingen voor complexe problemen te ontwikkelen, blijk te geven van zelfstandigheid en zelfmanagement bij werk- en academische taken en te reflecteren op zijn of haar individuele prestaties en de prestaties van anderen (Europees kwalificatieniveau 5).

Elke PAS-module in het tweede jaar is opgebouwd rond een specifiek thema dat ten minste drie PAS-thema's omvat. Er is een hoge mate van integratie binnen elke PAS-module en elke module is complementair met de parallelle Business- en/of Specialisatiemodule. De PAS-module van blok één, jaar twee, "Teamprocessen beheren over de cultuur heen", vertrekt bijvoorbeeld van het feit dat studenten in Business en in de specialisatie in interculturele groepen zullen werken om een project te voltooien. De PAS-module richt zich dan ook op conflicthantering, onderCommerceingen, teamprocessen en interculturele competentie. Vanwege de zware focus op groepswerk in jaar twee wordt het PAS-thema Collaboration in dit jaar op eindniveau getoetst.

Blok twee "Ontwikkeling van een kritische basis" richt zich specifiek op schrijfvaardigheid in verslagen en kritisch denken. Het materiaal van Ethiek en maatschappelijke verantwoordelijkheid wordt als inhoud gebruikt om de schrijf- en analysevaardigheden van de studenten te ontwikkelen, alsook hun vermogen om te gaan met ethische dilemma's waarmee zij op de werkplek geconfronteerd worden.

Blok drie "Een beroepsprofiel ontwikkelen" geeft studenten de instrumenten die ze nodig hebben om een stage te vinden en om tijdens die stage uit te blinken. Onderwerpen die aan bod komen zijn CV's en sollicitatiebrieven, simulaties van sollicitatiegesprekken en het kiezen van een stage die aansluit bij de interesses en vaardigheden van de student.

Ten slotte worden studenten in blok vier "Sustainable Business Innovation" uitgedaagd een innovatieve oplossing voor een bedrijfsprobleem te ontwikkelen door een website te maken waarin de vakgebieden MOI, BE&C, ESR, en I&C zijn verwerkt.

Jaren drie en vier - IB kern - PAS

In leerjaar drie en vier is er geen aparte PAS-module. In plaats daarvan worden de PAS-thema's, waar van toepassing, in verschillende modules van het curriculum verwerkt. In het derde jaar worden bepaalde PAS-thema's ontwikkeld en op eindniveau getoetst in de

module Core Business (BE&C), in de specialisaties (I&C en CT - niet op eindniveau getoetst) en in de stage (PPD, ESR, IC). De overige PAS PLO's worden op eindniveau getest in de Graduation II-fase (CT, ESR, PPD, MOI)

Tweede jaar - IB kern - Taal & Cultuur
Alle studenten zullen in het eerste semester taal- en cultuurlessen volgen. Aan het einde van het semester zullen alle studenten ten minste het niveau A2 van een van de vreemde talen die in de leerlijn Taal en cultuur worden onderwezen, hebben bereikt. Ze zullen in staat zijn te communiceren in eenvoudige en routinematige taken die een eenvoudige en directe uitwisseling van informatie over vertrouwde en routinematige zaken vereisen. Voor studenten die niet voor de specialisatie Commerce kiezen, is dit het eindpunt van de leerlijn Taal en cultuur.

Studenten die de specialisatie Commerce volgen, zullen hun taalverwerving voortzetten. In de lessen zal er (nog) meer aandacht zijn voor zakelijke woordenschat en de toepassing daarvan. Daarnaast zullen studenten verder een gedegen begrip ontwikkelen van de culturele geschiedenis en het erfgoed van het land waar de taal van hun keuze wordt gesproken. Dit zal hen helpen de zakencultuur van specifieke (clusters van) landen te begrijpen, wat een van hun persoonlijke USP's zal worden. Waar mogelijk worden taal en cultuur met elkaar verbonden in de lessen en de beoordeling van de leerlijn Taal & Cultuur.

Jaren drie en vier - IB kern - Taal & Cultuur
In leerjaar drie en vier vindt het programma van de leerlijn Taal & Cultuur plaats in de semesters vijf, zes en zeven. Het programma bestaat uit drie delen: twee semesters worden in het buitenland doorgebracht voor een stage en een opleiding in het land waar de taal van hun keuze wordt gesproken. Eén semester (Graduation-one) vindt plaats in Rotterdam, waarin studenten hun lessen van de leerlijn Taal & Cultuur voortzetten. Aan het eind van het semester Graduation-one worden alle taalvaardigheden (spreken, schrijven, luisteren en lezen) en het vermogen om de invloed van cultuurverschillen op organisatiegedrag en strategische keuzes in te schatten, op eindniveau getoetst. De volgorde waarin studenten deze drie semesters volgen, kan per student verschillen. Studenten wordt echter aangeraden jaar drie te beginnen met een semester in het buitenland, gevolgd door het semester Graduation-one en te eindigen met de tweede periode in het buitenland in semester zeven.

Verhaallijnen Specialisaties
Naast de drie hoofdleersporen worden in leerjaar twee ook de specialisaties geïntroduceerd, die doorlopen tot het einde van leerjaar drie. De verhaallijnen voor deze specialisaties worden hieronder besproken.

Specialisatie Track Organisations & Change
In de specialisatie track Organisations & Change ligt de focus op gebieden als internationale bedrijfsstrategie, people management, innovatie- en verandermanagement, ondernemerschap, verschillende soorten organisaties, om de student voor te bereiden

voor mogelijke toekomstige banen zoals bedrijfsontwikkelaars, (HRM-)managers, ondernemers, projectmanagers en consultants.

Dit zal gebeuren door niet alleen te leren van ervaringen uit het verleden, maar vooral door naar de toekomst te kijken. De student zal ook leren van interactieve theoriesessies zoals gastcolleges, case studies, master classes, en het werken aan consultancy projecten voor echte organisaties. Bovendien zal de student de meest hedendaagse methodologieën zoals design thinking, lean start-up en relevante business model ontwikkelingsmethoden in de praktijk brengen.

In het tweede jaar krijgt de student de gelegenheid om aan twee projecten met een echte klant te werken. Eén project (blok drie en vier) zal betrekking hebben op internationale strategie. Het andere project (blok vier) zal verband houden met een non-profit organisatie of een overheidsorganisatie. In het derde jaar krijgt de student een echt bedrijfsprobleem dat moet worden opgelost. De student zal dus optreden als consultant voor een klant. De student zal de methodologie van Business Design Thinking toepassen om met een aantal innovatieve oplossingen te komen en het bedrijf te helpen groeien.

Specialisatie Track Marketing

In de specialisatie track Marketing wordt de student voorbereid op toekomstige banen als (digitale) marketingmanagers, brand managers, marketingcommunicatiemanagers, bedrijfsontwikkelaars, ondernemers en consultants.

Dit wordt gedaan door de student niet alleen klassieke marketing theorieën en best practices van gevestigde bedrijven aan te leren, maar ook door de meest hedendaagse methodologieën zoals design thinking en lean start-up in de praktijk te brengen en door de meest moderne marketing tools te gebruiken. De student zal hands on ervaring opdoen door deel te nemen aan bootcamps, masterclasses en alle verschillende soorten interactieve sessies. De student krijgt de kans om zelf aan de slag te gaan met een business idee, leert hoe te ideëren, prototypen en testen. Daarnaast zal de student zijn kennis over consumentengedrag aanscherpen, zijn eigen merk creëren (logo, storyboards etc.) en werken aan de creatives van zijn merk (commercials, video's, content etc.) Tot slot zal de student leren hoe hij zich kan inleven in zijn klant en hoe hij gebruik kan maken van elke mogelijke kans om zijn bedrijf te laten groeien en een langdurige relatie met klanten op te bouwen.

Meer specifiek zal de student in jaar twee het hele jaar door (in groepjes van drie) aan zijn eigen bedrijfsidee werken. De methodologie die de student zal gebruiken is de Lean Startup Methodologie. Dit betekent dat de student op basis van het thema van elk blok prototypes (MVP's) zal moeten maken, testen en verbeteren. Het hele tweede jaar is opgezet rond diensten en digitale producten, waardoor het fundamenteel verschilt van de klassieke academische marketingaanpak rond fysieke producten. In jaar drie zal de student de kans krijgen om een echt bedrijf te helpen innoveren vanuit een marketingperspectief. De studenten zullen dus optreden als consultants voor een klant. De student zal de methodologie van Design Thinking toepassen om met een aantal innovatieve oplossingen te

komen en het bedrijf te helpen groeien.

Specialisatietraject Commerce
In de specialisatierichting Commerce wordt de student voorbereid op toekomstige banen zoals verkoopmanagers business developers, account managers en internationale managers.

De specialisatie Commerce biedt de student de mogelijkheid zijn communicatieve en interculturele vaardigheden bij te schaven en een vreemde taal te beheersen. De student leert niet alleen over verkoop, Commercesmarketing en marketingstrategie, maar ook over culturele diversiteit binnen internationale bedrijven. Talen zijn een belangrijk onderdeel van deze specialisatie, aangezien zij een essentieel instrument zijn voor de student in de internationale Commerce. De student zal ervaring opdoen in het omgaan met sociale en culturele verschillen, wat nodig is voor succesvolle Commercesrelaties met zakenpartners wereldwijd. De student leert hoe hij zijn netwerk binnen de zakenwereld kan ontwikkelen en opbouwen, hoe hij een ondernemende houding kan ontwikkelen en hoe hij zich snel aan veranderende omstandigheden kan aanpassen. Commerce biedt taalcursussen aan in de meest gesproken Europese en Aziatische talen.

In het tweede jaar zal de student zijn eigen bedrijf oprichten, goederen importeren en deze in Nederland verkopen. In het derde jaar krijgt de student de kans om een echt bedrijf te helpen innoveren vanuit een verkoopsperspectief. De student zal dus optreden als consultant voor een klant. De student zal de methodologie van Design Thinking toepassen om met een aantal innovatieve oplossingen te komen en het bedrijf te helpen groeien.

Specialisatie Track Supply Chain
In de specialisatie track Supply Chain wordt de student voorbereid op toekomstige banen zoals supply chain manager, logistiek coördinator, operations manager en productieplanner.

De student zal leren hoe de stroom van goederen en diensten kan worden beheerd, van de grondstof tot de consumptiegoederen die de student in de schappen van de supermarkt kan vinden. Door te kijken naar de beste praktijken op het gebied van vervoer, stadsdistributie, opslag en havenbeheer zal de student inzicht krijgen in de werking van effectief en efficiënt beheer van de Supply Chain.

Bijlage 11 Business snelkookpan (Pressure Cooker)

Bijlage - Agile Consulting, een internationale Business Pressure Cooker.

Dit is het beleid betreffende: Agile Consulting, een internationale Business Pressure Cooker. Business Pressure Cooker (BPC) genoemd. Studenten kunnen dit programma van 30 EC volgen in plaats van hun afstudeerprogramma (30 EC). Deze optie is alleen beschikbaar in het voorjaarssemester. *Let op: Studenten die dit programma als hun minoroptie willen volgen, wordt geadviseerd om de minor All Stars te kiezen.*

Vervangend onderwijsprogramma voor "Graduation I"
In dit semester bieden de (H)RBS opleidingen een alternatieve opleiding aan. Deze opleiding maakt deel uit van de minor organisatorische eenheid, genaamd Rotterdam International Case Academy. Studenten van de opleidingen worden in de gelegenheid gesteld deel te nemen aan deze studieonderdelen/projecten indien de Opleidingsmanager van de betreffende student hiervoor toestemming heeft gegeven.

In dit deel werken de studenten samen met studenten van andere opleidingen aan praktijkopdrachten of doen zij praktijkgericht onderzoek dat vernieuwend van aard is. Om een goede aansluiting tussen deze projecten en de eigen opleiding van de student te waarborgen, wordt bij aanmelding voor een vervangend programma de volgende procedure gevolgd:

1. Voor het alternatieve onderwijsprogramma dat de student volgt en voor het alternatieve testprogramma dat de student aflegt, moet vooraf een algemeen goedgekeurde verklaring van gelijkwaardigheid met het onderwijs- en testprogramma van de graadopleiding van de student beschikbaar zijn.
2. De toetsen van de competenties/leerresultaten in het alternatieve programma moeten gelijkwaardig zijn aan de toetsen van de competenties/leerresultaten in het "Graduation I semester" van de eigen opleiding. In de gelijkwaardigheidsverklaring wordt vermeld wanneer deze competenties/leerresultaten/leeruitkomsten summatief worden getoetst en hoe de toetsing plaatsvindt (dit garandeert de gelijkwaardigheid).
3. In overleg met de curriculumcommissie stelt het eigen studieprogramma toetsen van "Graduation I" en de daarin te bereiken competenties/leerresultaten vast.
4. De coördinator van het alternatieve programma (opleidingsmanager van het minorprogramma) legt in de gelijkwaardigheidsverklaring vast wanneer en hoe de competenties/leerresultaten in het alternatieve programma worden getoetst.
5. De opleiding, de examencommissie van de desbetreffende opleiding en de coördinator van de alternatieve opleiding keuren de gelijkwaardigheidsverklaring en de geldigheid ervan goed door ze te ondertekenen.
6. De goedgekeurde gelijkwaardigheidsverklaring wordt centraal in Osiris Student beheerd.
7. Ondertekende gelijkwaardigheidsverklaringen zijn doorgaans één jaar geldig en worden zonder voorafgaande kennisgeving telkens met één jaar verlengd. Dit betekent dat een goedgekeurde gelijkwaardigheidsverklaring tussen één specifieke opleiding en één specifieke vervangende alternatieve opleiding geldig is voor alle studenten van de betreffende opleiding, waarbij deelname aan de alternatieve opleiding wel afhankelijk is van toelating door de coördinator van de betreffende opleiding.
8. Na succesvolle afronding van het alternatieve programma wordt een kopie van de gelijkwaardigheidsverklaring opgenomen in DocBase/Osiris Student (digitaal studentendossier).

Bijlage 12 Loopbaantrajecten semesters vijf, zes en zeven

Mogelijke studierichtingen IB-studenten na het tweede jaar

Dit aanhangsel toont de organisatie van semester vijf, zes en zeven in het IB curriculum.

De uitgangspunten zijn als volgt:

1. Studenten in de specialisatie Commerce moeten twee semesters in het buitenland doorbrengen, namelijk Stage in het buitenland en Uitwisseling (uitgaand).
2. Studenten in de andere specialisaties moeten één semester in het buitenland verblijven en kunnen ervoor kiezen om twee semesters in het buitenland door te brengen: Stage in het buitenland en/of Uitwisseling (uitgaand).
3. Studenten in de Commerceswetenschappen moeten hun eerste periode in het buitenland doorbrengen in het land/de regio waar de door hen gekozen taal wordt gesproken en deze taal wordt in het bedrijf gesproken (d.w.z. Commerceswetenschappelijke taal van het hoger secundair onderwijs Europese taal of Aziatische taal).
4. Het is mogelijk voor IB-studenten om de periodes in het buitenland en/of de minor te vervangen door deelname aan de internationale casuswedstrijd van HRBS of andere opties die zich kunnen voordoen en aan de studenten worden meegedeeld.
5. Door (persoonlijke) omstandigheden van de student kan het voor de student noodzakelijk zijn dat de semesters worden omgewisseld, maar dit kan leiden tot studievertraging

Studiepad jaar drie en vier - Specialisaties Marketing,Organisation & Change en Supply Chain.

Hieronder worden verschillende mogelijke studieloopbaantrajecten na jaar twee gepresenteerd, inclusief een beleid met betrekking tot de periode in het buitenland voor studenten die in de specialisaties Marketing,Organisation & Change en Supply Chain zitten.

Een student die een van de bovengenoemde specialisaties volgt, heeft een verplichte periode in het buitenland. Deze periode in het buitenland kan een stage bij een bedrijf zijn of een semester studeren aan een van de HR-partneruniversiteiten. Studeren aan HR-partneruniversiteiten is afhankelijk van beschikbaarheid. Een student van de hierboven genoemde specialisaties kan twee keer naar het buitenland gaan, zoals een Stage in het buitenland en Uitwisseling (uitgaand), maar dit is niet verplicht binnen deze specialisaties. De student moet een Stage in het buitenland doen in semester vijf of zeven, maar mag ook een Exchange (uitgaand) of minor doen.

Voor internationale studenten (inclusief studenten van de Nederlandse Antillen) beschouwen we hun studie in Nederland al als een Uitwisseling (uitgaand). Zij kunnen er dus voor kiezen om in Nederland te blijven, maar kunnen ook naar het buitenland gaan als ze dat willen.

Hieronder een schematisch overzicht van het studietraject semesters vijf, zes en zeven:

Studiepad semester vijf, zes en zeven voor studenten binnen Marketing,Organisation & Change en Supply Chain

JAAR DRIE		JAAR VIER	
Sem vijf	Sem zes	Sem zeven	Sem acht
Periode in het buitenland I = Stage in het buitenland of Uitwisseling (uitgaand)	Graduation I	Periode in het buitenland II = Stage in het buitenland of Uitwisseling (uitgaand) of minor	Graduation II

Vereisten om naar het buitenland te gaan in semester vijf en semester zeven - specialisaties Marketing,Organisation & Change en Supply Chain.

Algemene opmerkingen

Voor internationale studenten (studenten met een buitenlands middelbareschooldiploma), met inbegrip van studenten van de Nederlandse Antillen, gelden de volgende opmerkingen:

1. Eén periode moet een stage in Nederland of in het buitenland zijn
2. Eén periode moet Uitwisseling zijn (uitgaand) of Minor in Nederland of Buitenland

Aangezien internationale studenten in ons programma al in het buitenland zijn, kunnen zij ervoor kiezen om beide periodes in Nederland te doen.

Voor Nederlandse studenten (studenten met een MBO/HAVO of VWO-diploma uit Nederland) gelden de volgende opmerkingen:

1. Eén periode moet een stage in het buitenland zijn.
2. Eén periode moet Exchange (uitgaand) zijn of een Minor.

Studenten binnen de specialisatie Marketing,Organisation & Change en Supply Chain moeten minimaal één periode naar het buitenland. Dit kan een stage in het buitenland zijn of een uitwisseling (uitgaand).

Derde jaar: Periode Buitenland I (SEMESTER vijf)

De vereisten om in semester vijf op stage (in het buitenland of in Nederland) of op uitwisseling (uitgaand) te gaan, zijn:

1. De student is geslaagd voor de propedeutische fase (60 EC).
2. De student heeft 18 EC behaald in semester drie (jaar twee, blokken één en twee)
3. **Alleen van toepassing voor Stage**: of de student heeft 48 EC behaald aan het eind van jaar twee.

Derde jaar - Afstuderen I (SEMESTER zes)

De vereisten om Graduation I te nemen zijn:

1. De student is geslaagd voor de propedeutische fase (60 EC).
2. De student heeft in jaar twee 30 EC behaald.

Vierde jaar: Periode in het buitenland II (SEMESTER zeven)

1. Als de student in semester vijf in het buitenland stage heeft gelopen, dan gaat de student in Nederland op uitwisseling (uitgaand) of een Minor volgen.
2. Als de student in semester vijf een (uitgaande) uitwisseling heeft gedaan, dan gaat de student op stage (in het buitenland of in Nederland).

De vereisten om op stage te gaan (in het buitenland of in Nederland) of om op uitwisseling te gaan (uitgaand) of naar een minor te gaan zijn:

1. De student is geslaagd voor de propedeutische fase (60 EC).
2. De student is geslaagd voor Stage in het buitenland, minor of Uitwisseling (uitgaand) in semester vijf of zes (30 EC).
3. De student heeft 48 EC behaald in jaar twee.

Studieloopbaan drie en vier jaar - Specialisatie Commerce

Hieronder worden verschillende mogelijke studieloopbaantrajecten na het tweede jaar gepresenteerd, inclusief het beleid ten aanzien van een periode in het buitenland voor studenten die de specialisatie Commerce met Europese en Aziatische talen volgen.

Een student die de bovenvermelde specialisatie volgt, heeft **twee verplichte periodes in het buitenland**. Deze periode in het buitenland bestaat uit een stage bij een bedrijf en een semester studeren aan een van de HR-partneruniversiteiten. Studeren aan HR-partneruniversiteiten is afhankelijk van beschikbaarheid. Tijdens de eerste periode in het buitenland gaat een student van de specialisatie commercie altijd naar een land of regio waar de taal op Upper Intermediate niveau (d.w.z. de Europese taal op Upper Intermediate niveau van commercie of de Aziatische taal) wordt gesproken.

Voor internationale studenten (inclusief studenten van de Nederlandse Antillen) beschouwen we hun studie in Nederland al als een Uitwisseling (uitgaand). Voor hun eerste periode in het buitenland moeten zij naar het land van hun keuze gaan. Voor hun tweede periode in het buitenland kunnen zij ervoor kiezen om in Nederland te blijven, maar kunnen zij desgewenst toch naar het buitenland gaan.

Hieronder een schematisch overzicht van het studietraject in de semesters vijf, zes en zeven:

Traject één - route voor de Commerce in Europese talen

JAAR DRIE		JAAR VIER	
Sem vijf	Sem zes	Sem zeven	Sem acht
Periode in het buitenland I = Stage in het buitenland of Uitwisseling (uitgaand)	Graduation I	Periode in het buitenland II = Stage in het buitenland of Ruilen (uitgaand) afhankelijk van de keuze periode in het buitenland I	Graduation II

Traject twee - route voor de Commerce in Aziatische talen

JAAR DRIE		JAAR VIER	
Sem vijf	Sem zes	Sem zeven	Sem acht
Periode in het buitenland I = Uitwisseling (uitgaand)	Periode in het buitenland II = Stage in het buitenland	Graduation I	Graduation II

Datum: 14 juli 2022

Vereisten IB om naar het buitenland te gaan - specialisatie Commerce.

Algemene opmerkingen

Voor internationale studenten (studenten met een buitenlands middelbareschooldiploma), met inbegrip van studenten van de Nederlandse Antillen, gelden de volgende opmerkingen:

1. Periode in het buitenland I (uitwisseling (uitgaand) of stage in het buitenland) moet worden doorgebracht in het taalgebied van de gekozen taal (Europese bovenbouw of Aziatische taal).
2. Eén periode in het buitenland moet een uitwisseling zijn (uitgaand) en één periode in het buitenland moet een stage zijn.

Voor Nederlandse studenten (studenten met een MBO/HAVO of VWO-diploma uit Nederland) gelden de volgende opmerkingen:

1. Periode in het buitenland I (Studieuitwisseling of Stage in het buitenland) moet worden doorgebracht in het taalgebied van de gekozen taal (Europese bovenbouw of Aziatische taal).
2. Eén periode in het buitenland moet een uitwisseling zijn (uitgaand) en één periode in het buitenland moet een stage zijn.
3. Twee periodes in het buitenland.

DERDE JAAR: Periode in het buitenland I (Vijfde SEMESTER)

De vereisten om in het buitenland stage te lopen zijn:

1. De student is geslaagd voor de propedeutische fase (60 EC).
2. De student heeft 18 EC behaald in semester drie (jaar twee, blokken één en twee)
3. **Alleen van toepassing voor stage in het buitenland**: of de student heeft 48 EC behaald aan het eind van jaar twee.

Derde jaar: Afstuderen I (SEMESTER zes)

De vereisten om Graduation I te nemen zijn:

1. De student is geslaagd voor de propedeutische fase (60 EC).
2. De student heeft in jaar twee 30 EC behaald.

Vierde jaar: Periode in het buitenland II (SEMESTER zeven)

1. Als de student Stage in het buitenland heeft gedaan in Periode Buitenland I, dan ga je naar Uitwisseling (uitgaand) (of volg je een Minor in Nederland in het geval je een internationale student bent) in Periode Buitenland II.
2. Als de student een (uitgaande) uitwisseling heeft gedaan in Periode Buitenland I, dan ga je op stage in het buitenland (of in Nederland als je een internationale student bent) in Periode Buitenland II.

De vereisten om binnen te komen zijn:

1. De student is geslaagd voor de propedeutische fase (60 EC).
2. De student is geslaagd voor Periode Buitenland I in semester vijf (30 EC).
3. De student heeft 48 EC behaald in jaar twee.

Appendix Conversion tables Student Handbook bachelor programme International Business 2022-2023

In this appendix the student can find the conversion table for his cohort. A cohort represents all students that started in a specific academic year. It is important that the student knows his cohort to sort out what the changes will be for him. For example, when the student started year one in September 2017, the student is part of the cohort 2017-2028. When the student started year one in September 2020, the student is part of the cohort 2020-2021. If the student started the study in year two, then you are part of the cohort the year before he started. For example the student started in year two in September 2019, then the student is part of cohort 2018-2019.

Part one:	International Business Management (IB:IBM) and International Business Management Studies (IBMS)
Part two:	International Business for Asia (IB:IBA) and Trade Management for Asia (TMA)
Part three:	International Business Languages (IB:IBL) and International Business Languages (IBL)
Part four:	International Business Supply Chain
Part five:	Fast track programmes
Part six:	International Business

Important

All conversion tables are also visualized digitally. The student can consult these via the following link.

When a table is hard to read, please consult the digital version via the link.

Part one

Cohort 2019-2020	IB:IBM
Cohort 2018-2019	IB:IBM
Cohort 2017-2018	IBMS
Cohort 2016-2017	IBMS
Cohort 2015-2016	IBMS
Cohort 2014-2015	IBMS
Cohort 2013-2014	IBMS
Cohort 2012-2013	IBMS
Cohort 2011-2012	IBMS
Cohort 2010-2011	IBMS

CONVERSION TABLE IB:IBM cohort 2019-2020

Version: July 27th 2022

Exam programme	RBS19D-IBMVT-R	Cohort 2019-2020 Diploma: IB:IBM														
	Year 2019-2020	Title	Block	EC	Year 2020-2021	EC	Year 2021-2022	Course code	Title	Block	EC	Year 2022-2023	Course code	Title	Block	E
Year one	IBMGS118R1	Getting Started	1	5	IBMGS118R1	5	Conversion	IBPPAS220R1	Professional and Academic Skills External Environment	2	6	Resit	IBPPAS220R1	Professional and Academic Skills External Environment	2	6
	IBMBU117R1	Business Understanding	1	5	IBMBU117R1	5	Conversion	IBPIBU120R1	Introduction to International Business	1	6	Resit	IBPIBU120R1	Introduction to International Business	1	6
	IBMENG117R1	English	1&2&3&4	4	IBMENG117R1	4	Conversion	IBPPAS220R1	Professional and Academic Skills External Environment; only BE&C	2	6	Resit	IBPPAS220R1	Professional and Academic Skills External Environment; only BE&C	2	6
							Conversion	IBPPAS420R1	Professional and Academic skills Business Model Canvas; only BE&C	4	6	Resit	IBPPAS420R1	Professional and Academic skills Business Model Canvas; only BE&C	4	6
	IBMIBEP117R1	International Business Environment; Principl	2	5	IBMIBEP117R1	5	Conversion	IBPEEN120R1	External Environment	2	6	Resit (last time) or conversion	IBPEEN122R1	External Environment	2	6
	IBMIBEA118R1	International Business Environment; Applied	2	5	IBMIBEA118R1	5	Conversion	IBPEEN120R1	External Environment	2	6	Resit (last time) or conversion	IBPEEN122R1	External Environment	2	6
	IBMDUT118R1	Foreign language Dutch A.1	1 & 2	3	IBMDUT118R1	3	Conversion	IBPELDU121R1	Elementary Language semester 1 (DU)	1 & 2	4	Resit	IBPELDU121R1	Elementary Language semester 1 (DU)	1 & 2	4
	IBMDUT218R1	Foreign language Dutch A.2.1	1 & 2	3	IBMDUT218R1	3	Conversion	IBPELDU221R1	Elementary Language semester 2 (DU)	3 & 4	4	Resit	IBPELDU221R1	Elementary Language semester 2 (DU)	3 & 4	4
	IBMFRE118R1	Foreign language French A.1	1 & 2	3	IBMFRE118R1	3	Conversion	IBPELFR121R1	Elementary Language semester 1 (FR)	1 & 2	4	Resit	IBPELFR121R1	Elementary Language semester 1 (FR)	1 & 2	4
	IBMFRE218R1	Foreign language French A.2.1	1 & 2 / 3 & 4	3	IBMFRE218R1	3	Conversion	IBPELFR221R1	Elementary Language semester 2 (FR)	3 & 4	4	Resit	IBPELFR221R1	Elementary Language semester 2 (FR)	3 & 4	4
	IBMFRE318R1	Foreign language French A.2.2	3 & 4	3	IBMFRE318R1	3	Resit / **Not** offered in 2021				3	Resit / **Not** offered in 2022				3
	IBMGER118R1	Foreign language German A.1	1 & 2	3	IBMGER118R1	3	Conversion	IBPELGE121R1	Elementary Language semester 1 (GE)	1 & 2	4	Resit	IBPELGE121R1	Elementary Language semester 1 (GE)	1 & 2	4
	IBMGER218R1	Foreign language German A.2.1	1 & 2 / 3 & 4	3	IBMGER218R1	3	Conversion	IBPELGE221R1	Elementary Language semester 2 (GE)	3 & 4	4	Resit	IBPELGE221R1	Elementary Language semester 2 (GE)	3 & 4	4
	IBMGER318R1	Foreign language German A.2.2	3 & 4	3	IBMGER318R1	3	Resit / **Not** offered in 2021				3	Resit / **Not** offered in 2022				3
	IBMSPH118R1	Foreign language Spanish A.1	1 & 2	3	IBMSPH118R1	3	Conversion	IBPELSP121R1	Elementary Language semester 1 (SP)	1 & 2	4	Resit	IBPELSP121R1	Elementary Language semester 1 (SP)	1 & 2	4
	IBMSPH218R1	Foreign language Spanish A.2.1	1 & 2 / 3 & 4	3	IBMSPH218R1	3	Conversion	IBPELSP221R1	Elementary Language semester 2 (SP)	3 & 4	4	Resit	IBPELSP221R1	Elementary Language semester 2 (SP)	3 & 4	4
	IBMSPH318R1	Foreign language Spanish A.2.2	3 & 4	3	IBMSPH318R1	3	Resit / **Not** offered in 2021				3	Resit / **Not** offered in 2022				3
	IBMPM116R1	Project Management	2	2	IBMPM116R1	2	Conversion	IBPPAS320R1	Professional and Academic Skills Internal Environment	3	6	Resit	IBPPAS320R1	Professional and Academic Skills Internal Environment	3	6
	IBMLPD117R1	Leadership & Professional Development 1	2	2	IBMLPD117R1	2	Conversion	IBPPAS120R1	Professional and Academic Skills Introduction to IB	1	6	Resit	IBPPAS120R1	Professional and Academic Skills Introduction to IB	1	6
	IBMIOAP116R1	Internal Organization Analysis; Principles	3	6	IBMIOAP116R1	6	Conversion	IBPIEN120R1	Internal Environment	3	6	Resit (last time) or conversion	IBPIEN122R1	Internal Environment	3	6
	IBMIOAA118R1	Internal Organization Analysis; Applied	3	4	IBMIOAA118R1	4	Conversion	IBPIEN120R1	Internal Environment	3	6	Resit (last time) or conversion	IBPIEN122R1	Internal Environment	3	6
	IBMLPD216R1	Leadership & Professional Development 2	4	2	IBMLPD216R1	2	Conversion	IBPPAS420R1	Professional and Academic skills Business Model Canvas	4	6	Resit	IBPPAS420R1	Professional and Academic skills Business Model Canvas	4	6
	IBMBMP117R1	Business Models; Principles	4	5	IBMBMP117R1	5	Conversion	IBPBMC120R1	Business Model Canvas	4	6	Resit (last time) or conversion	IBPBMC122R1	Business Model Canvas	4	6
	IBMBMA118R1	Business Models; Applied	4	5	IBMBMA118R1	5	Conversion	IBPPAS420R1	Professional and Academic skills Business Model Canvas	4	6	Resit	IBPPAS420R1	Professional and Academic skills Business Model Canvas	4	6
	IBMRUS118R1	Foreign language Russian A.1	1 & 2	3	IBMRUS118R1	3	Resit / **Not** offered in 2021				3	Resit / **Not** offered in 2022				3
	IBMRUS218R1	Foreign language Russian A.2.1	3 & 4	3	IBMRUS218R1	3	Resit / **Not** offered in 2021				3	Resit / **Not** offered in 2022				3

Exam programme					RBS20B-IBVT-R Cohort 2019-2020 (IB:IBM) (Last Year)											
	Year 2019-2020	Title	Block	EC	Year 2020-2021	EC	Year 2021-2022	Course code	Title	Block	EC	Year 2022-2023	Course code	Title	Block	EC
Year two					IBMLPD317R2	3	Resit (last time)	IBMLPD317R2	Leadership and Professional Development Module 3	1	3	Conversion	IBPPAS121R2	IB Core PAS - Managing team process accross cultures	1	4
					IBMVST118R2	5	Resit (last time)	IBMVST118R2	Venture Strategy	1	5	Conversion	IBPGAM121R2	IB Core Business The Business Game	4	5
					IBMTIB118R2	4	Resit (last time)	IBMTIB118R2	Tools for International Business	1	4	Conversion	IBPEXM121R2	IB Core Business Exploring Markets	1	5
					IBMENG218R2	3	Resit (last time)	IBMENG218R2	English Level 2 (Writing for professional purposes)	1	3	Conversion	IBPPAS222R2	IB Core PAS - Advancing your critical foundation	2	4
					IBMDUT318R2	3	Resit (last time)	IBMDUT318R2	Dutch A2-2	1 & 2	3	Conversion	IBPELDU321R2	Elementary Language semester 3 (DU)	1 & 2	4
					IBMDUT418R2	3	Resit / **Not** offered in 2021	IBMDUT418R2	Dutch B1-1	3 & 4	3	Resit / **Not** offered in 2022	IBMDUT418R2	Dutch B1-1	3 & 4	3
					IBMFRE318R2	3	Resit (last time)	IBMFRE318R2	French A2-2	1 & 2	3	Conversion	IBPELFR321R2	Elementary Language semester 3 (FR)	1 & 2	4
					IBMFRE418R2	3	Resit (last time)	IBMFRE418R2	French B1-1	1 & 2 / 3 & 4	3	Conversion	IBPUFR221R1	Upper Intermediate semester 2 (FR)	3 & 4	4
					IBMFRE518R2	3	Resit / **Not** offered in 2021	IBMFRE518R2	French B1-2	3 & 4	3	Resit / **Not** offered in 2022	IBMFRE518R2	French B1-2	3 & 4	3
					IBMGER318R2	3	Resit (last time)	IBMGER318R2	German A2-2	1 & 2	3	Conversion	IBPELGE321R2	Elementary Language semester 3 (GE)	1 & 2	4
					IBMGER418R2	3	Resit (last time)	IBMGER418R2	German B1-1	1 & 2 / 3 & 4	3	Conversion	IBPUIGE221R1	Upper Intermediate semester 2 (GE)	3 & 4	4
					IBMGER518R2	3	Resit / **Not** offered in 2021	IBMGER518R2	German B1-2	3 & 4	3	Resit / **Not** offered in 2022				3
					IBMSPH318R2	3	Resit (last time)	IBMSPH318R2	Spanish A2-2	1 & 2	3	Conversion	IBPELSP321R2	Elementary Language semester 3 (SP)	1 & 2	4
					IBMSPH418R2	3	Resit (last time)	IBMSPH418R2	Spanish B1-1	1 & 2 / 3 & 4	3	Conversion	IBPUISP221R1	Upper Intermediate semester 2 (SP)	3 & 4	4
					IBMSPH518R2	3	Resit / **Not** offered in 2021	IBMSPH518R2	Spanish B1-2	3 & 4	3	Resit / **Not** offered in 2022	IBMSPH518R2	Spanish B1-2	3 & 4	3
					IBMTMO117R2	5	Resit (last time)	IBMTMO117R2	Tools for Managing Organizations and People	2	5	Conversion	IBPBCD121R2	IB Core Business Business Case Developement	2	5
					IBMOAE117R2	5	Resit (last time)	IBMOAE117R2	Organization Analysis and Entry Strategy	2	5	Conversion	IBPBCD121R2	IB Core Business Business Case Developement	2	5
					IBMCAB118R2	4	Resit (last time)	IBMCAB118R2	Cultures and Business (IP incl. IBC negotiations)	2	4	Conversion	IBPPAS121R2	IB Core PAS - Managing team process accross cultures	1	4
					IBMTFD117R2	5	Resit (last time)	IBMTFD117R2	Tools for Digital Business	3	5	Resit (last time) or conversion	IBPBPL122R2	IB Core Business Planning & Implementation	3	5
					IBMIMP118R2	5	Resit (last time)	IBMIMP118R2	Implementation Plan	3	5	Resit (last time) or conversion	IBPBPL122R2	IB Core Business Planning & Implementation	3	5
					IBMPLPD418R2	2	Resit (last time)	IBMPLPD418R2	Leadership and Professional Development Module 4	3 & 4	2	Conversion	IBPPAS321R2	IB Core PAS - Developing a professional profile	3	4
					IBMPM218R2	4	Resit (last time)	IBMPM218R2	International Project (IP, Collaboration, Research, PM)	1 & 2 & 4	4	Resit (last time)	IBPSP121R2-M	IB Marketing International Specialisation Project	1&2&3&4	2
					IBMBMS217R2	5	Resit (last time)	IBMBMS117R2	Business Models For Sustainable Future	4	5	Conversion	IBPPAS421R2	IB Core PAS - Sustainable Business Innovation	4	3
					IBMRUS319R2	3	Resit / **Not** offered in 2021	IBMRUS319R2	Russian A2-2	1 & 2	3	Resit / **Not** offered in 2022	IBMRUS319R2	Russian A2-2	1 & 2	3
					IBMRUS419R2	3	Resit / **Not** offered in 2021	IBMRUS419R2	Russian B1-1	3 & 4	3	Resit / **Not** offered in 2022	IBMRUS419R2	Russian B1-1	3 & 4	3

Exam programme								RBS20B	Cohort 2019-2020 (IB:IBM)							
							Year 2021-2022	Course code	Title	Block	EC	Year 2022-2023	Course code	Title	Block	EC
Year three								**IB Core**					**IB Core**			
								IBPSAP121R3	Study Abroad	1 & 2	30	Resit (last time) or conversion	IBPEXC122R3	Exchange	1 & 2	30
								IBPPLC121R3	Internship	1 & 2	30	Resit (last time) or conversion	IBPPLC122R3	Internship	1 & 2	30
								IBPAIB121R3	IB-Core Advanced International Business I	3	6	Resit (last time) or conversion	IBPAIB122R3	IB-Core Advanced International Business I	3	6
								IBPAIB221R3	IB-Core Advanced International Business II	4	6	Resit (last time) or conversion	IBPAIB222R3	IB-Core Advanced International Business II	4	6
								Specialisation: MAR					**Specialisation: MAR**			
								IBPVCI121R3-M	IB-Marketing Value Creation and Innovation I	3	9	Resit	IBPVCI121R3-M	IB-Marketing Value Creation and Innovation I	3	9
								IBPVCI221R3-M	IB-Marketing Value Creation and Innovation II	4	9	Resit	IBPVCI221R3-M	IB-Marketing Value Creation and Innovation II	4	9
								Specialisation: O&C					**Specialisation: O&C**			
								IBPVCI121R3-O	IB-O&C Value Creation and Innovation I	3	9	Resit	IBPVCI121R3-O	IB-O&C Value Creation and Innovation I	3	9
								IBPVCI221R3-O	IB-O&C Value Creation and Innovation II	4	9	Resit	IBPVCI221R3-O	IB-O&C Value Creation and Innovation II	4	9

Exam programme													RBS20B	Cohort 2019-2020 (IB:IBM)		
							Year 2021-2022	Course code	Title	Block	EC	Year 2022-2023	Course code	Title	Block	EC
Year four													**IB Core**			
													IBPEXC122R3	Exchange	1 & 2	30
													IBPPLC122R3	Internship	1 & 2	30
													MINRBSCEC22	Field Lab Circular Economy and Business Innovation	1 & 2	30
													MIRBSCEC118PR			7
													MIRBSCEC117PS			3
													MIRBSCEC118TH			5
													MIRBSCEC218PR			7
													MIRBSCEC217PS			3
													MIRBSCEC218TH			5
													MINRBSREB22HP	Real Experience Borderless Entrepreurial Learning	1 & 2	30
													MIRBSREB117HP			15
													MIRBSREB217HP			15
													MINRBSFA22	International Finance and Accounting	1 & 2	30
													MIRBSFA118CI			5
													MIRBSFA218MC			5
													MIRBSFA119P1			5
													MIRBSFA217AI			5
													MIRBSFA119SF			5
													MIRBSFA217P2			5
													MINRBSDM22	Digital Marketing	1 & 2	30
													MIRBSMK117DM			5
													MIRBSMK117PI			4
													MIRBSMK117PM			6
													MIRBSMK217DM			5
													MIRBSMK217IM			4
													MIRBSMK217PM			6
													MINRBSLM22	International Logistics and Supply Chain Management	1 & 2	30
													MIRBSLM120OP			5
													MIRBSLM220PR			5
													MIRBSLM120SY			5
													MIRBSLM120DM			5
													MIRBSLM220DS			5
													MIRBSLM220SC			5
													MINRBSLCT22	Fieldlab Leadership for Circular Transition(s)	1 & 2	30
													MIRBSLCT22PT			15
													MIRBSLCT22ST			15
													IBPTHS122R4	Research Proposal & Res. Skills / Thesis	3 & 4	30

CONVERSION TABLE IB:IBM - cohort 2018-2019

Version: July 27th 2022

Exam programme	RBS18D-IBMVT-R Cohort 2018-2019 Diploma: IB:IBM																		
	Year 2018-2019	E	Year 2019-2020	Title	Block	EC	Year 2020-2021	EC	Year 2021-2022	Course code	Title	Block	EC	Year 2022-2023	Course code	Title	Block	E
Year one	IBMGS118R1	5	IBMGS118R1	Getting Started	1	5	IBMGS118R1	5	Conversion	IBPPAS220R1	Professional and Academic Skills External Environment	2	6	Resit	IBPPAS220R1	Professional and Academic Skills External Environment	2	6
	IBMBU117R1	5	IBMBU117R1	Business Understanding	1	5	IBMBU117R1	5	Conversion	IBPIBU120R1	Introduction to International Business	1	6	Resit	IBPIBU120R1	Introduction to International Business	1	6
	IBMENG117R1	4	IBMENG117R1	English	1&2&3&4	4	IBMENG117R1	4	Conversion	IBPPAS220R1	Professional and Academic Skills External Environment; only BE&C	2	6	Resit	IBPPAS220R1	Professional and Academic Skills External Environment; only BE&C	2	6
									Conversion	IBPPAS420R1	Professional and Academic skills Business Model Canvas; only BE&C	4	6	Resit	IBPPAS420R1	Professional and Academic skills Business Model Canvas; only BE&C	4	6
	IBMIBEP117R1	5	IBMIBEP117R1	International Business Environment; Principl	2	5	IBMIBEP117R1	5	Conversion	IBPEEN120R1	External Environment	2	6	Resit (last time) or conversion	IBPEEN122R1	External Environment	2	6
	IBMIBEA118R1	5	IBMIBEA118R1	International Business Environment; Applied	2	5	IBMIBEA118R1	5	Conversion	IBPEEN120R1	External Environment	2	6	Resit (last time) or conversion	IBPEEN122R1	External Environment	2	6
	IBMDUT118R1	3	IBMDUT118R1	Foreign language Dutch A.1	1 & 2	3	IBMDUT118R1	3	Conversion	IBPELDU121R1	Elementary Language semester 1 (DU)	1 & 2	4	Resit	IBPELDU121R1	Elementary Language semester 1 (DU)	1 & 2	4
	IBMDUT218R1	3	IBMDUT218R1	Foreign language Dutch A.2.1	1 & 2	3	IBMDUT218R1	3	Conversion	IBPELDU221R1	Elementary Language semester 2 (DU)	3 & 4	4	Resit	IBPELDU221R1	Elementary Language semester 2 (DU)	3 & 4	4
	IBMFRE118R1	3	IBMFRE118R1	Foreign language French A.1	1 & 2	3	IBMFRE118R1	3	Conversion	IBPELFR121R1	Elementary Language semester 1 (FR)	1 & 2	4	Resit	IBPELFR121R1	Elementary Language semester 1 (FR)	1 & 2	4
	IBMFRE218R1	3	IBMFRE218R1	Foreign language French A.2.1	1 & 2 / 3 & 4	3	IBMFRE218R1	3	Conversion	IBPELFR221R1	Elementary Language semester 2 (FR)	3 & 4	4	Resit	IBPELFR221R1	Elementary Language semester 2 (FR)	3 & 4	4
	IBMFRE318R1	3	IBMFRE318R1	Foreign language French A.2.2	3 & 4	3	IBMFRE318R1	3	Rest / **Not** offered in 2021				3	Resit / **Not** offered in 2022				3
	IBMGER118R1	3	IBMGER118R1	Foreign language German A.1	1 & 2	3	IBMGER118R1	3	Conversion	IBPELGE121R1	Elementary Language semester 1 (GE)	1 & 2	4	Resit	IBPELGE121R1	Elementary Language semester 1 (GE)	1 & 2	4
	IBMGER218R1	3	IBMGER218R1	Foreign language German A.2.1	1 & 2 / 3 & 4	3	IBMGER218R1	3	Conversion	IBPELGE221R1	Elementary Language semester 2 (GE)	3 & 4	4	Resit	IBPELGE221R1	Elementary Language semester 2 (GE)	3 & 4	4
	IBMGER318R1	3	IBMGER318R1	Foreign language German A.2.2	3 & 4	3	IBMGER318R1	3	Rest / **Not** offered in 2021				3	Resit / **Not** offered in 2022				3
	IBMSPH118R1	3	IBMSPH118R1	Foreign language Spanish A.1	1 & 2	3	IBMSPH118R1	3	Conversion	IBPELSP121R1	Elementary Language semester 1 (SP)	1 & 2	4	Resit	IBPELSP121R1	Elementary Language semester 1 (SP)	1 & 2	4
	IBMSPH218R1	3	IBMSPH218R1	Foreign language Spanish A.2.1	1 & 2 / 3 & 4	3	IBMSPH218R1	3	Conversion	IBPELSP221R1	Elementary Language semester 2 (SP)	3 & 4	4	Resit	IBPELSP221R1	Elementary Language semester 2 (SP)	3 & 4	4
	IBMSPH318R1	3	IBMSPH318R1	Foreign language Spanish A.2.2	3 & 4	3	IBMSPH318R1	3	Rest / **Not** offered in 2021				3	Resit / **Not** offered in 2022				3
	IBMPM116R1	2	IBMPM116R1	Project Management	2	2	IBMPM116R1	2	Conversion	IBPPAS320R1	Professional and Academic Skills Internal Environment	3	6	Resit	IBPPAS320R1	Professional and Academic Skills Internal Environment	3	6
	IBMLPD117R1	2	IBMLPD117R1	Leadership & Professional Development 1	2	2	IBMLPD117R1	2	Conversion	IBPPAS120R1	Professional and Academic Skills Introduction to IB	1	6	Resit	IBPPAS120R1	Professional and Academic Skills Introduction to IB	1	6
	IBMIOAP116R1	6	IBMIOAP116R1	Internal Organization Analysis; Principles	3	6	IBMIOAP116R1	6	Conversion	IBPIEN120R1	Internal Environment	3	6	Resit (last time) or conversion	IBPIEN122R1	Internal Environment	3	6
	IBMIOAA118R1	4	IBMIOAA118R1	Internal Organization Analysis; Applied	3	4	IBMIOAA118R1	4	Conversion	IBPIEN120R1	Internal Environment	3	6	Resit (last time) or conversion	IBPIEN122R1	Internal Environment	3	6
	IBMLPD216R1	2	IBMLPD216R1	Leadership & Professional Development 2	4	2	IBMLPD216R1	2	Conversion	IBPPAS420R1	Professional and Academic skills Business Model Canvas	4	6	Resit	IBPPAS420R1	Professional and Academic skills Business Model Canvas	4	6
	IBMBMP117R1	5	IBMBMP117R1	Business Models; Principles	4	5	IBMBMP117R1	5	Conversion	IBPBMC120R1	Business Model Canvas	4	6	Resit (last time) or conversion	IBPBMC122R1	Business Model Canvas	4	6
	IBMBMA118R1	5	IBMBMA118R1	Business Models; Applied	4	5	IBMBMA118R1	5	Conversion	IBPPAS420R1	Professional and Academic skills Business Model Canvas	4	6	Resit	IBPPAS420R1	Professional and Academic skills Business Model Canvas	4	6
	IBMRUS118R1	3	IBMRUS118R1	Foreign language Russian A.1	1 & 2	3	IBMRUS118R1	3	Rest / **Not** offered in 2021				3	Resit / **Not** offered in 2022				3
	IBMRUS218R1	3	IBMRUS218R1	Foreign language Russian A.2.1	3 & 4	3	IBMRUS218R1	3	Rest / **Not** offered in 2021				3	Resit / **Not** offered in 2022				3

Exam programme			RBS198-IBMVT-R	Cohort 2018-2019 (IB:IBM)			RBS208-IBVT-R Cohort 2019-2020 (IB:IBM) (last Year)											
	Year 2018-2019		Year 2019-2020	Title	Block	EC	Year 2020-2021	EC	Year 2021-2022	Course code	Title	Block	EC	Year 2022-2023	Course code	Title	Block	EC
Year two			IBMLPD317R2	Leadership and Professional Development M	1	3	IBMLPD317R2	3	Resit (last time)	IBMLPD317R2	Leadership and Professional Development Module 3	1	3	Conversion	IBPPAS121R2	IB Core PAS - Managing team process accross cultures	1	4
			IBMVST118R2	Venture Strategy	1	5	IBMVST118R2	5	Resit (last time)	IBMVST118R2	Venture Strategy	1	5	Conversion	IBPGAM121R2	IB Core Business The Business Game	4	5
			IBMTIB118R2	Tools for International Business	1	4	IBMTIB118R2	4	Resit (last time)	IBMTIB118R2	Tools for International Business	1	4	Conversion	IBPEXM121R2	IB Core Business Exploring Markets	1	5
			IBMENG218R2	English Level 2 (Writing for professional purp	1	3	IBMENG218R2	3	Resit (last time)	IBMENG218R2	English Level 2 (Writing for professional purposes)	1	3	Conversion	IBPPAS222R2	IB Core PAS - Advancing your critical foundation	2	4
			IBMDUT318R2	Dutch A2-2	1 & 2	3	IBMDUT318R2	3	Resit (last time)	IBMDUT318R2	Dutch A2-2	1 & 2	3	Conversion	IBPELDU321R2	Elementary Language semester 3 (DU)	1 & 2	4
			IBMDUT418R2	Dutch B1-1	3 & 4	3	IBMDUT418R2	3	Rest / **Not** offered in 2021	IBMDUT418R2	Dutch B1-1	3 & 4	3	Resit / **Not** offered in 2022	IBMDUT418R2	Dutch B1-1	3 & 4	3
			IBMFRE318R2	French A2-2	1 & 2	3	IBMFRE318R2	3	Resit (last time)	IBMFRE318R2	French A2-2	1 & 2	3	Conversion	IBPELFR321R2	Elementary Language semester 3 (FR)	1 & 2	4
			IBMFRE418R2	French B1-1	1 & 2 / 3 & 4	3	IBMFRE418R2	3	Resit (last time)	IBMFRE418R2	French B1-1	1 & 2 / 3 & 4	3	Conversion	IBPUFR221R1	Upper Intermediate semester 2 (FR)	3 & 4	4
			IBMFRE518R2	French B1-2	3 & 4	3	IBMFRE518R2	3	Rest / **Not** offered in 2021	IBMFRE518R2	French B1-2	3 & 4	3	Resit / **Not** offered in 2022	IBMFRE518R2	French B1-2	3 & 4	3
			IBMGER318R2	German A2-2	1 & 2	3	IBMGER318R2	3	Resit (last time)	IBMGER318R2	German A2-2	1 & 2	3	Conversion	IBPELGE321R2	Elementary Language semester 3 (GE)	1 & 2	4
			IBMGER418R2	German B1-1	1 & 2 / 3 & 4	3	IBMGER418R2	3	Resit (last time)	IBMGER418R2	German B1-1	1 & 2 / 3 & 4	3	Conversion	IBPUGE221R1	Upper Intermediate semester 2 (GE)	3 & 4	4
			IBMGER518R2	German B1-2	3 & 4	3	IBMGER518R2	3	Rest / **Not** offered in 2021	IBMGER518R2	German B1-2	3 & 4	3	Resit / **Not** offered in 2022				3
			IBMSPH318R2	Spanish A2-2	1 & 2	3	IBMSPH318R2	3	Resit (last time)	IBMSPH318R2	Spanish A2-2	1 & 2	3	Conversion	IBPELSP321R2	Elementary Language semester 3 (SP)	1 & 2	4
			IBMSPH418R2	Spanish B1-1	1 & 2 / 3 & 4	3	IBMSPH418R2	3	Resit (last time)	IBMSPH418R2	Spanish B1-1	1 & 2 / 3 & 4	3	Conversion	IBPUSP221R1	Upper Intermediate semester 2 (SP)	3 & 4	4
			IBMSPH518R2	Spanish B1-2	3 & 4	3	IBMSPH518R2	3	Rest / **Not** offered in 2021	IBMSPH518R2	Spanish B1-2	3 & 4	3	Resit / **Not** offered in 2022	IBMSPH518R2	Spanish B1-2	3 & 4	3
			IBMTMO117R2	Tools for Managing Organizations and Peopl	2	5	IBMTMO117R2	5	Resit (last time)	IBMTMO117R2	Tools for Managing Organizations and People	2	5	Conversion	IBPBCD121R2	IB Core Business Business Case Developement	2	5
			IBMOAE117R2	Organization Analysis and Entry Strategy	2	5	IBMOAE117R2	5	Resit (last time)	IBMOAE117R2	Organization Analysis and Entry Strategy	2	5	Conversion	IBPBCD121R2	IB Core Business Business Case Developement	2	5
			IBMCAB118R2	Cultures and Business (IP incl. IBC negotiatio	2	4	IBMCAB118R2	4	Resit (last time)	IBMCAB118R2	Cultures and Business (IP incl. IBC negotiations)	2	4	Conversion	IBPPAS121R2	IB Core PAS - Managing team process accross cultures	1	4
			IBMTFD117R2	Tools for Digital Business	3	5	IBMTFD117R2	5	Resit (last time)	IBMTFD117R2	Tools for Digital Business	3	5	Resit (last time) or conversion	IBPBPI122R2	IB Core Business Planning & Implementation	3	5
			IBMIMP118R2	Implementation Plan	3	5	IBMIMP118R2	5	Resit (last time)	IBMIMP118R2	Implementation Plan	3	5	Resit (last time) or conversion	IBPBPI122R2	IB Core Business Planning & Implementation	3	5
			IBMPLPD418R2	Leadership and Professional Development M	3 & 4	2	IBMPLPD418R2	2	Resit (last time)	IBMPLPD418R2	Leadership and Professional Development Module 4	3 & 4	2	Conversion	IBPPAS321R2	IB Core PAS - Developing a professional profile	3	4
			IBMPM218R2	International Project (IP, Collaboration, Rese	1 & 2 & 4	4	IBMPM218R2	4	Resit (last time)	IBMPM218R2	International Project (IP, Collaboration, Research, PM)	1 & 2 & 4	4	Resit (last time)	IBPISP122R2-M	IB Marketing International Specialisation Project	1&2&3&4	2
			IBMBMS117R2	Business Models For Sustainable Future	4	5	IBMBMS217R2	5	Resit (last time)	IBMBMS117R2	Business Models For Sustainable Future	4	5	Conversion	IBPPAS421R2	IB Core PAS - Sustainable Business Innovation	4	3
			IBMRUS319R2	Russian A2-2	1 & 2	3	IBMRUS319R2	3	Rest / **Not** offered in 2021	IBMRUS319R2	Russian A2-2	1 & 2	3	Resit / **Not** offered in 2022	IBMRUS319R2	Russian A2-2	1 & 2	3
			IBMRUS419R2	Russian B1-1	3 & 4	3	IBMRUS419R2	3	Rest / **Not** offered in 2021	IBMRUS419R2	Russian B1-1	3 & 4	3	Resit / **Not** offered in 2022	IBMRUS419R2	Russian B1-1	3 & 4	3

Exam programme							RBS19B-IBMVT-R Cohort 2018-2019 (IB:IBM) (Last Year)											
	Year 2018-2019		Year 2019-2020	Title	Block	EC	Year 2020-2021	EC	Year 2021-2022	Course code	Title	Block	EC	Year 2022-2023	Course code	Title	Block	EC
Year three							IBMPLC118R3	30	Conversion	IBPPLC121R3	Period Abroad I: Internship	1 & 2	30	Resit (last time) or conversion	IBPPLC122R3	Internship	1 & 2	30
							IBMCIN118R3	5	Resit (last time)	IBMCIN118R3	Consultancy & Innovation -1	3	5	conversion	IBPVCI121R3-O	IB-O&C Value Creation and Innovation I	3	9
							IBMCAS119R3	7	Resit (last time)	IBMCAS119R3	Case Solving-1	3	7	Resit (last time) or conversion	IBPVIB22R3	IB-Core Advanced International Business II	4	6
							IBMCIN218R3	5	Resit (last time)	IBMCIN218R3	Consultancy & Innovation -2	4	5	conversion	IBPVCI221R3-O	IB-O&C Value Creation and Innovation II	4	9
							IBMCAS218R3	8	Rest / **Not** offered in 2021				8	Resit / **Not** offered in 2022				8
							IBMBSL118R3	5	Rest / **Not** offered in 2021				5	Resit / **Not** offered in 2022				5

Exam programme										RBS19B	Cohort 2018-2019 (IB:IBM)							
									Year 2021-2022	Course code	Title	Block	EC	Year 2022-2023	Course code	Title	Block	EC
Year four										**IB Core**					**IB Core**			
										IBPSAP121R3	Period Abroad II: Study Abroad	1 & 2	30	Resit (last time) or conversion	IBPEXC122R3	Exchange	1 & 2	30
										IBPPLC121R3	Internship	1 & 2	30	Resit (last time)	IBPPLC122R3	Internship	1 & 2	30
										MINRBSCEC21	Field Lab Circular Economy and Business Innovation	1 & 2	30		**MINRBSCEC22**	Field Lab Circular Economy and Business Innovation	1 & 2	30
										MIRBSCEC118PR			7	Resit	MIRBSCEC118PR			7
										MIRBSCEC117PS			3	Resit	MIRBSCEC117PS			3
										MIRBSCEC118TH			5	Resit	MIRBSCEC118TH			5
										MIRBSCEC218PR			7	Resit	MIRBSCEC218PR			7
										MIRBSCEC217PS			3	Resit	MIRBSCEC217PS			3
										MIRBSCEC218TH			5	Resit	MIRBSCEC218TH			5
										MINRBSREB23HP	Real Experience Borderless Entrepreurial Learning	1 & 2	30		**MINRBSREB22HP**	Real Experience Borderless Entrepreurial Learning	1 & 2	30
										MIRBSREB117HP			15	Resit	MIRBSREB117HP			15
										MIRBSREB217HP			15	Resit	MIRBSREB217HP			15
										MINRBSFA21	International Finance and Accounting	1 & 2	30		**MINRBSFA22**	International Finance and Accounting	1 & 2	30
										MIRBSFA118CI			5	Resit	MIRBSFA118CI			5
										MIRBSFA218MC			5	Resit	MIRBSFA218MC			5
										MIRBSFA119PI			5	Resit	MIRBSFA119PI			5
										MIRBSFA217AI			5	Resit	MIRBSFA217AI			5
										MIRBSFA119SF			5	Resit	MIRBSFA119SF			5
										MIRBSFA217P2			5	Resit	MIRBSFA217P2			5
										MINRBSDM21	Digital Marketing	1 & 2	30		**MINRBSDM22**	Digital Marketing	1 & 2	30
										MIRBSMK117DM			5	Resit	MIRBSMK117DM			5
										MIRBSMK117PI			4	Resit	MIRBSMK117PI			4
										MIRBSMK117PM			6	Resit	MIRBSMK117PM			6
										MIRBSMK217DM			5	Resit	MIRBSMK217DM			5
										MIRBSMK217IM			4	Resit	MIRBSMK217IM			4
										MIRBSMK217PM			6	Resit	MIRBSMK217PM			6
										MINRBSLM21	International Logistics and Supply Chain Management	1 & 2	30		**MINRBSLM22**	International Logistics and Supply Chain Management	1 & 2	30
										MIRBSLM120OP			5	Resit	MIRBSLM120OP			5
										MIRBSLM220PR			5	Resit	MIRBSLM220PR			5
										MIRBSLM120SY			5	Resit	MIRBSLM120SY			5
										MIRBSLM120DM			5	Resit	MIRBSLM120DM			5
										MIRBSLM220DS			5	Resit	MIRBSLM220DS			5
										MIRBSLM220SC			5	Resit	MIRBSLM220SC			5
															MINRBSLCT22	Fieldlab Leadership for Circular Transition(s)	1 & 2	30
															MIRBSLCT22PT			15
															MIRBSLCT22ST			15
										IBPTHS121R4	Research Proposal & Res. Skills / Thesis	3 & 4	30	Resit (last time)	IBPTHS122R4	Research Proposal & Res. Skills / Thesis	3 & 4	30

CONVERSION TABLE IBMS - cohort 2017-2018

Version: July 27th 2022

Exam programme	RBS17D-IBMVT-R Cohort 2017-2018 Diploma: IBMS																					
	Year 2017-2018	EC	Year 2018-2019	EC	Year 2019-2020	Title	Block	EC	Year 2020-2021	EC	Year 2021-2022	Course code	Title	Block	EC	Year 2022-2023	Course code	Title	Block	EC
Year one	IBMGS117R1	5	IBMGS118R1	5	IBMGS118R1	Getting Started	1	5	IBMGS118R1	5	Conversion	IBPPAS220R1	Professional and Academic Skills External Environment	2	6	Resit	IBPPAS220R1	Professional and Academic Skills External Environment	2	6
	IBMBU117R1	5	IBMBU117R1	5	IBMBU117R1	Business Understanding	1	5	IBMBU117R1	5	Conversion	IBPIBU120R1	Introduction to International Business	1	6	Resit	IBPIBU120R1	Introduction to International Business	1	6
	IBMENG117R1	4	IBMENG117R1	4	IBMENG117R1	English	1&2&3&4	4	IBMENG117R1	4	Conversion	IBPPAS220R1	Professional and Academic Skills External Environment; only BE&C	2	6	Resit	IBPPAS220R1	Professional and Academic Skills External Environment; only BE&C	2	6
											Conversion	IBPPAS420R1	Professional and Academic skills Business Model Canvas; only BE&C	4	6	Resit	IBPPAS420R1	Professional and Academic skills Business Model Canvas; only BE&C	4	6
	IBMIBEP117R1	5	IBMIBEP117R1	5	IBMIBEP117R1	International Business Environment; Principl	2	5	IBMIBEP117R1	5	Conversion	IBPEEN120R1	External Environment	2	6	Resit (last time) or conversion	IBPEEN122R1	External Environment	2	6
	IBMIBEA117R1	5	IBMIBEA118R1	5	IBMIBEA118R1	International Business Environment; Applied	2	5	IBMIBEA118R1	5	Conversion	IBPEEN120R1	External Environment	2	6	Resit (last time) or conversion	IBPEEN122R1	External Environment	2	6
	IBFLDA1R1	3	IBMDUT118R1	3	IBMDUT118R1	Foreign language Dutch A.1	1 & 2	3	IBMDUT118R1	3	Conversion	IBPELDU121R1	Elementary Language semester 1 (DU)	1 & 2	4	Resit	IBPELDU121R1	Elementary Language semester 1 (DU)	1 & 2	4
	IBFLDA2-1R1	3	IBMDUT218R1	3	IBMDUT218R1	Foreign language Dutch A.2.1	1 & 2	3	IBMDUT218R1	3	Conversion	IBPELDU221R1	Elementary Language semester 2 (DU)	3 & 4	4	Resit	IBPELDU221R1	Elementary Language semester 2 (DU)	3 & 4	4
	IBFLFA1R1	3	IBMFRE118R1	3	IBMFRE118R1	Foreign language French A.1	1 & 2	3	IBMFRE118R1	3	Conversion	IBPELFR121R1	Elementary Language semester 1 (FR)	1 & 2	4	Resit	IBPELFR121R1	Elementary Language semester 1 (FR)	1 & 2	4
	IBFLFA2-1R1	3	IBMFRE218R1	3	IBMFRE218R1	Foreign language French A.2.1	1 & 2 / 3 & 4	3	IBMFRE218R1	3	Conversion	IBPELFR221R1	Elementary Language semester 2 (FR)	3 & 4	4	Resit	IBPELFR221R1	Elementary Language semester 2 (FR)	3 & 4	4
	IBFLFA2-2R1	3	IBMFRE318R1	3	IBMFRE318R1	Foreign language French A.2.2	3 & 4	3	IBMFRE318R1	3	Resit / **Not** offered in 2021				3	Resit / **Not** offered in 2022				3
	IBFLGA1R1	3	IBMGER118R1	3	IBMGER118R1	Foreign language German A.1	1 & 2	3	IBMGER118R1	3	Conversion	IBPELGE121R1	Elementary Language semester 1 (GE)	1 & 2	4	Resit	IBPELGE121R1	Elementary Language semester 1 (GE)	1 & 2	4
	IBFLGA2-1R1	3	IBMGER218R1	3	IBMGER218R1	Foreign language German A.2.1	1 & 2 / 3 & 4	3	IBMGER218R1	3	Conversion	IBPELGE221R1	Elementary Language semester 2 (GE)	3 & 4	4	Resit	IBPELGE221R1	Elementary Language semester 2 (GE)	3 & 4	4
	IBFLGA2-2R1	3	IBMGER318R1	3	IBMGER318R1	Foreign language German A.2.2	3 & 4	3	IBMGER318R1	3	Resit / **Not** offered in 2021				3	Resit / **Not** offered in 2022				3
	IBFLSA1R1	3	IBMSPH118R1	3	IBMSPH118R1	Foreign language Spanish A.1	1 & 2	3	IBMSPH118R1	3	Conversion	IBPELSP121R1	Elementary Language semester 1 (SP)	1 & 2	4	Resit	IBPELSP121R1	Elementary Language semester 1 (SP)	1 & 2	4
	IBFLSA2-1R1	3	IBMSPH218R1	3	IBMSPH218R1	Foreign language Spanish A.2.1	1 & 2 / 3 & 4	3	IBMSPH218R1	3	Conversion	IBPELSP221R1	Elementary Language semester 2 (SP)	3 & 4	4	Resit	IBPELSP221R1	Elementary Language semester 2 (SP)	3 & 4	4
	IBFLSA2-2R1	3	IBMSPH318R1	3	IBMSPH318R1	Foreign language Spanish A.2.2	3 & 4	3	IBMSPH318R1	3	Resit / **Not** offered in 2021				3	Resit / **Not** offered in 2022				3
	IBMPM116R1	2	IBMPM116R1	2	IBMPM116R1	Project Management	2	2	IBMPM116R1	2	Conversion	IBPPAS320R1	Professional and Academic Skills Internal Environment	3	6	Resit	IBPPAS320R1	Professional and Academic Skills Internal Environment	3	6
	IBMLPD117R1	2	IBMLPD117R1	2	IBMLPD117R1	Leadership & Professional Development 1	2	2	IBMLPD117R1	2	Conversion	IBPPAS120R1	Professional and Academic Skills Introduction to IB	1	6	Resit	IBPPAS120R1	Professional and Academic Skills Introduction to IB	1	6
	IBMIOAP116R1	6	IBMIOAP116R1	6	IBMIOAP116R1	Internal Organization Analysis; Principles	3	6	IBMIOAP116R1	6	Conversion	IBPIEN120R1	Internal Environment	3	6	Resit (last time) or conversion	IBPIEN122R1	Internal Environment	3	6
	IBMIOAA116R1	4	IBMIOAA118R1	4	IBMIOAA118R1	Internal Organization Analysis; Applied	3	4	IBMIOAA118R1	4	Conversion	IBPIEN120R1	Internal Environment	3	6	Resit (last time) or conversion	IBPIEN122R1	Internal Environment	3	6
	IBMLPD216R1	2	IBMLPD216R1	2	IBMLPD216R1	Leadership & Professional Development 2	4	2	IBMLPD216R1	2	Conversion	IBPPAS420R1	Professional and Academic skills Business Model Canvas	4	6	Resit	IBPPAS420R1	Professional and Academic skills Business Model Canvas	4	6
	IBMBMP117R1	5	IBMBMP117R1	5	IBMBMP117R1	Business Models; Principles	4	5	IBMBMP117R1	5	Conversion	IBPBMC120R1	Business Model Canvas	4	6	Resit (last time) or conversion	IBPBMC122R1	Business Model Canvas	4	6
	IBMBMA117R1	5	IBMBMA118R1	5	IBMBMA118R1	Business Models; Applied	4	5	IBMBMA118R1	5	Conversion	IBPPAS420R1	Professional and Academic skills Business Model Canvas	4	6	Resit	IBPPAS420R1	Professional and Academic skills Business Model Canvas	4	6

Exam programme			RBS18B-IBMVT-R Cohort 2017-2018 (IBMS) (New Curriculum)																	
	Year 2017-2018	EC	Year 2018-2019		Year 2019-2020	Title	Block	EC	Year 2020-2021	EC	Year 2021-2022	Course code	Title	Block	EC	Year 2022-2023	Course code	Title	Block	EC
Year two			IBMLPD317R2	3	IBMLPD317R2	Leadership and Professional Development M	1	3	IBMLPD317R2	3	Resit (last time)	IBMLPD317R2	Leadership and Professional Development Module 3	1	3	Conversion	IBPPAS123R2	IB Core PAS - Managing team process accross cultures	1	4
			IBMVST118R2	5	IBMVST118R2	Venture Strategy	1	5	IBMVST118R2	5	Resit (last time)	IBMVST118R2	Venture Strategy	1	5	Conversion	IBPGAM121R2	IB Core Business The Business Game	4	5
			IBMTIB118R2	4	IBMTIB118R2	Tools for International Business	1	4	IBMTIB118R2	4	Resit (last time)	IBMTIB118R2	Tools for International Business	1	4	Conversion	IBPEXM121R2	IB Core Business Exploring Markets	1	5
			IBMENG218R2	3	IBMENG218R2	English Level 2 (Writing for professional purp	1	3	IBMENG218R2	3	Resit (last time)	IBMENG218R2	English Level 2 (Writing for professional purposes)	1	3	Conversion	IBPPAS222R2	IB Core PAS - Advancing your critical foundation	2	4
			IBMDUT318R2	3	IBMDUT318R2	Dutch A2-2	1 & 2	3	IBMDUT318R2	3	Resit (last time)	IBMDUT318R2	Dutch A2-2	1 & 2	3	Conversion	IBPELDU321R2	Elementary Language semester 3 (DU)	1 & 2	4
			IBMDUT418R2	3	IBMDUT418R2	Dutch B1-1	3 & 4	3	IBMDUT418R2	3	Resit / **Not** offered in 2021	IBMDUT418R2	Dutch B1-1	3 & 4	3	Resit / **Not** offered in 2022	IBMDUT418R2	Dutch B1-1	3 & 4	3
			IBMFRE318R2	3	IBMFRE318R2	French A2-2	1 & 2	3	IBMFRE318R2	3	Resit (last time)	IBMFRE318R2	French A2-2	1 & 2	3	Conversion	IBPELFR321R2	Elementary Language semester 3 (FR)	1 & 2	4
			IBMFRE418R2	3	IBMFRE418R2	French B1-1	1 & 2 / 3 & 4	3	IBMFRE418R2	3	Resit (last time)	IBMFRE418R2	French B1-1	1 & 2 / 3 & 4	3	Conversion	IBPUFR221R1	Upper Intermediate semester 2 (FR)	3 & 4	4
			IBMFRE518R2	3	IBMFRE518R2	French B1-2	3 & 4	3	IBMFRE518R2	3	Resit / **Not** offered in 2021	IBMFRE518R2	French B1-2	3 & 4	3	Resit / **Not** offered in 2022	IBMFRE518R2	French B1-2	3 & 4	3
			IBMGER318R2	3	IBMGER318R2	German A2-2	1 & 2	3	IBMGER318R2	3	Resit (last time)	IBMGER318R2	German A2-2	1 & 2	3	Conversion	IBPELGE321R2	Elementary Language semester 3 (GE)	1 & 2	4
			IBMGER418R2	3	IBMGER418R2	German B1-1	1 & 2 / 3 & 4	3	IBMGER418R2	3	Resit (last time)	IBMGER418R2	German B1-1	1 & 2 / 3 & 4	3	Conversion	IBPUGE221R1	Upper Intermediate semester 2 (GE)	3 & 4	4
			IBMGER518R2	3	IBMGER518R2	German B1-2	3 & 4	3	IBMGER518R2	3	Resit / **Not** offered in 2021	IBMGER518R2	German B1-2	3 & 4	3	Resit / **Not** offered in 2022				3
			IBMSPH318R2	3	IBMSPH318R2	Spanish A2-2	1 & 2	3	IBMSPH318R2	3	Resit (last time)	IBMSPH318R2	Spanish A2-2	1 & 2	3	Conversion	IBPELSP321R2	Elementary Language semester 3 (SP)	1 & 2	4
			IBMSPH418R2	3	IBMSPH418R2	Spanish B1-1	1 & 2 / 3 & 4	3	IBMSPH418R2	3	Resit (last time)	IBMSPH418R2	Spanish B1-1	1 & 2 / 3 & 4	3	Conversion	IBPUSP221R1	Upper Intermediate semester 2 (SP)	3 & 4	4
			IBMSPH518R2	3	IBMSPH518R2	Spanish B1-2	3 & 4	3	IBMSPH518R2	3	Resit / **Not** offered in 2021	IBMSPH518R2	Spanish B1-2	3 & 4	3	Resit / **Not** offered in 2022	IBMSPH518R2	Spanish B1-2	3 & 4	3
			IBMTMO117R2	5	IBMTMO117R2	Tools for Managing Organizations and Peopl	2	5	IBMTMO117R2	5	Resit (last time)	IBMTMO117R2	Tools for Managing Organizations and People	2	5	Conversion	IBPBCD121R2	IB Core Business Business Case Developement	2	5
			IBMOAE117R2	5	IBMOAE117R2	Organization Analysis and Entry Strategy	2	5	IBMOAE117R2	5	Resit (last time)	IBMOAE117R2	Organization Analysis and Entry Strategy	2	5	Conversion	IBPBCD121R2	IB Core Business Business Case Developement	2	5
			IBMCAB118R2	4	IBMCAB118R2	Cultures and Business (IP incl. IBC negotiatio	2	4	IBMCAB118R2	4	Resit (last time)	IBMCAB118R2	Cultures and Business (IP incl. IBC negotiations)	2	4	Conversion	IBPPAS121R2	IB Core PAS - Managing team process accross cultures	1	4
			IBMTFD117R2	5	IBMTFD117R2	Tools for Digital Business	3	5	IBMTFD117R2	5	Resit (last time)	IBMTFD117R2	Tools for Digital Business	3	5	Resit (last time) or conversion	IBPBPI122R2	IB Core Business Planning & Implementation	3	5
			IBMIMP118R2	5	IBMIMP118R2	Implementation Plan	3	5	IBMIMP118R2	5	Resit (last time)	IBMIMP118R2	Implementation Plan	3	5	Resit (last time) or conversion	IBPBPI122R2	IB Core Business Planning & Implementation	3	5
			IBMPLPD418R2	2	IBMPLPD418R2	Leadership and Professional Development M	3 & 4	2	IBMPLPD418R2	2	Resit (last time)	IBMPLPD418R2	Leadership and Professional Development Module 4	3 & 4	2	Conversion	IBPPAS321R2	IB Core PAS - Developing a professional profile	3	4
			IBMPM218R2	4	IBMPM218R2	International Project (IP, Collaboration, Rese	1 & 2 & 4	4	IBMPM218R2	4	Resit (last time)	IBMPM218R2	International Project (IP, Collaboration, Research, PM)	1 & 2 & 4	4	Resit (last time)	IBPSIP121R2-M	IB Marketing International Specialisation Project	1&2&3&4	2
			IBMBMS117R2	5	IBMBMS117R2	Business Models For Sustainable Future	4	5	IBMBMS117R2	5	Resit (last time)	IBMBMS117R2	Business Models For Sustainable Future	4	5	Conversion	IBPPAS421R2	IB Core PAS - Sustainable Business Innovation	4	3

Exam programme					RBS18B-IBMVT-R Cohort 2017-2018 (IBMS)															
	Year 2017-2018		Year 2018-2019		Year 2019-2020	Title	Block	EC	Year 2020-2021	EC	Year 2021-2022	Course code	Title	Block	EC	Year 2022-2023	Course code	Title	Block	EC
Year three					IBMPLC118R3	Placement (abroad)	1 & 2	30	IBMPLC118R3	30	Conversion	IBPPLC121R3	Period Abroad I: Internship	1 & 2	30	Resit (last time) or conversion	IBPPLC122R3	Internship	1 & 2	30
					IBMCIN118R3	Consultancy & Innovation -1	3	5	IBMCIN118R3	5	Resit (last time)	IBMCIN118R3	Consultancy & Innovation -1	3	5	conversion	IBPVCI121R3-O	IB-O&C Value Creation and Innovation I	3	9
					IBMCAS119R3	Case Solving-1	3	7	IBMCAS119R3	7	Resit (last time)	IBMCAS119R3	Case Solving-1	3	7	Resit (last time) or conversion	IBPAIB222R3	IB-Core Advanced International Business II	4	6
					Resit (O&P)			7	Resit (O&P)	7	Resit / **Not** offered in 2021				7	Resit / **Not** offered in 2022				7
					IBMCIN218R3	Consultancy & Innovation -2	4	5	IBMCIN218R3	5	Resit (last time)	IBMCIN218R3	Consultancy & Innovation -2	4	5	conversion	IBPVCI221R3-O	IB-O&C Value Creation and Innovation II	4	9
					IBMCAS218R3	Case Solving-2	4	8	IBMCAS218R3	8	Resit / **Not** offered in 2021				8	Resit / **Not** offered in 2022				8
					IBMBSL118R3	Management & Leadership skills	3 & 4	5	IBMBSL118R3	5	Resit / **Not** offered in 2021				5	Resit / **Not** offered in 2022				5

Exam programme									RBS18B-IBMVT-R Cohort 2017-2018 (IBMS)											
	Year 2017-2018	EC	Year 2018-2019	EC	Year 2019-2020	Title	Block	EC	Year 2020-2021	EC	Year 2021-2022	Course code	Title	Block	EC	Year 2022-2023	Course code	Title	Block	EC
Year four									IBMSAP12R4	30		IBPSAP121R3	Period Abroad II: Study Abroad	1 & 2	30	Resit (last time) or conversion	IBPEXL122R3	Exchange	1 & 2	30
									MINRBSCEC20	30		**MINRBSCEC21**	Field Lab Circular Economy and Business Innovation	1 & 2	30		**MINRBSCEC21**	Field Lab Circular Economy and Business Innovation	1 & 2	30
									MIRBSCEC118PR	7		MIRBSCEC118PR			7	Resit	MIRBSCEC118PR			7
									MIRBSCEC117P5	3		MIRBSCEC117P5			3	Resit	MIRBSCEC117P5			3
									MIRBSCEC118TH	5		MIRBSCEC118TH			5	Resit	MIRBSCEC118TH			5
									MIRBSCEC218PR	7		MIRBSCEC218PR			7	Resit	MIRBSCEC218PR			7
									MIRBSCEC217P5	3		MIRBSCEC217P5			3	Resit	MIRBSCEC217P5			3
									MIRBSCEC218TH	5		MIRBSCEC218TH			5	Resit	MIRBSCEC218TH			5
									MINRBSREB21HP	30		**MINRBSREB21HP**	Real Experience Borderless Entrepreurial Learning	1 & 2	30		**MINRBSREB21HP**	Real Experience Borderless Entrepreurial Learning	1 & 2	30
									MIRBSREB117HP	15		MIRBSREB117HP			15	Resit	MIRBSREB117HP			15
									MIRBSREB217HP	15		MIRBSREB217HP			15	Resit	MIRBSREB217HP			15
									MINRBSFA20	30		**MINRBSFA21**	International Finance and Accounting	1 & 2	30		**MINRBSFA21**	International Finance and Accounting	1 & 2	30
									MIRBSFA118CJ	5		MIRBSFA118CJ			5	Resit	MIRBSFA118CJ			5
									MIRBSFA218MC	5		MIRBSFA218MC			5	Resit	MIRBSFA218MC			5
									MIRBSFA119P1	5		MIRBSFA119P1			5	Resit	MIRBSFA119P1			5
									MIRBSFA217AJ	5		MIRBSFA217AJ			5	Resit	MIRBSFA217AJ			5
									MIRBSFA119SF	5		MIRBSFA119SF			5	Resit	MIRBSFA119SF			5
									MIRBSFA217P2	5		MIRBSFA217P2			5	Resit	MIRBSFA217P2			5
									MINRBSDM20	30		**MINRBSDM21**	Digital Marketing	1 & 2	30		**MINRBSDM21**	Digital Marketing	1 & 2	30
									MIRBSMK117DM	5		MIRBSMK117DM			5	Resit	MIRBSMK117DM			5
									MIRBSMK117PI	4		MIRBSMK117PI			4	Resit	MIRBSMK117PI			4
									MIRBSMK117PM	6		MIRBSMK117PM			6	Resit	MIRBSMK117PM			6
									MIRBSMK217DM	5		MIRBSMK217DM			5	Resit	MIRBSMK217DM			5
									MIRBSMK217IM	4		MIRBSMK217IM			4	Resit	MIRBSMK217IM			4
									MIRBSMK217PM	6		MIRBSMK217PM			6	Resit	MIRBSMK217PM			6
									MINRBSLM20	30		**MINRBSLM21**	International Logistics and Supply Chain Management	1 & 2	30		**MINRBSLM21**	International Logistics and Supply Chain Management	1 & 2	30
									MIRBSLM120OP	5		MIRBSLM120OP			5	Resit	MIRBSLM120OP			5
									MIRBSLM220PR	5		MIRBSLM220PR			5	Resit	MIRBSLM220PR			5
									MIRBSLM120SY	5		MIRBSLM120SY			5	Resit	MIRBSLM120SY			5
									MIRBSLM120DM	5		MIRBSLM120DM			5	Resit	MIRBSLM120DM			5
									MIRBSLM220DS	5		MIRBSLM220DS			5	Resit	MIRBSLM220DS			5
									MIRBSLM220SC	5		MIRBSLM220SC			5	Resit	MIRBSLM220SC			5
									IBMTHS119R4	30		IBPTHS121R4	Research Proposal & Res. Skills / Thesis	3 & 4		Resit (last time)	IBPTHS122R4	Research Proposal & Res. Skills / Thesis	3 & 4	

CONVERSION TABLE IBMS - cohort 2016-2017

Version: July 27th 2022

Exam programme	RBS16D-IBMVT-R Cohort 2016-2017 Diploma: IBMS																								
	Year 2016-2017	E	Year 2017-2018	E	Year 2018-2019	E	Year 2019-2020	Title	Block	EC	Year 2020-2021	EC	Year 2021-2022	Course code	Title	Block	EC	Year 2022-2023	Course code	Title	Block	E
Year one	IBMGS116R1	5	IBMGS117R1	5	IBMGS118R1	5	IBMGS118R1	Getting Started	1	5	IBMGS118R1	5	Conversion	IBPPAS220R1	Professional and Academic Skills External Environment	2	6	Resit	IBPPAS220R1	Professional and Academic Skills External Environment	2	6
	IBMBU116R1	5	IBMBU117R1	5	IBMBU117R1	5	IBMBU117R1	Business Understanding	1	5	IBMBU117R1	5	Conversion	IBPBUI120R1	Introduction to International Business	1	6	Resit	IBPBUI120R1	Introduction to International Business	1	6
	IBMENG116R1	4	IBMENG117R1	4	IBMENG117R1	4	IBMENG117R1	English	1&2&3&4	4	IBMENG117R1	4	Conversion	IBPPAS220R1	Professional and Academic Skills External Environment; only BE&C	2	6	Resit	IBPPAS220R1	Professional and Academic Skills External Environment; only BE&C	2	6
													Conversion	IBPPAS420R1	Professional and Academic skills Business Model Canvas; only BE&C	4	6	Resit	IBPPAS420R1	Professional and Academic skills Business Model Canvas; only BE&C	4	6
	IBMIBEP116R1	5	IBMIBEP117R1	5	IBMIBEP117R1	5	IBMIBEP117R1	International Business Environment; Principl	2	5	IBMIBEP117R1	5	Conversion	IBPEEN120R1	External Environment	2	6	Resit (last time) or conversion	IBPEEN122R1	External Environment	2	6
	IBMIBEA116R1	5	IBMIBEA117R1	5	IBMIBEA118R1	5	IBMIBEA118R1	International Business Environment; Applied	2	5	IBMIBEA118R1	5	Conversion	IBPEEN120R1	External Environment	2	6	Resit (last time) or conversion	IBPEEN122R1	External Environment	2	6
	IBMFLDA1R1	3	IBFLDA1R1	3	IBMDUT118R1	3	IBMDUT118R1	Foreign language Dutch A.1	1 & 2	3	IBMDUT118R1	3	Conversion	IBPELDU121R1	Elementary Language semester 1 (DU)	1 & 2	4	Resit	IBPELDU121R1	Elementary Language semester 1 (DU)	1 & 2	4
	IBMFLDA2R1	3	IBFLDA2-1R1	3	IBMDUT218R1	3	IBMDUT218R1	Foreign language Dutch A.2.1	1 & 2	3	IBMDUT218R1	3	Conversion	IBPELDU221R1	Elementary Language semester 2 (DU)	3 & 4	4	Resit	IBPELDU221R1	Elementary Language semester 2 (DU)	3 & 4	4
	IBMFLFA1R1	3	IBFLFA1R1	3	IBMFRE118R1	3	IBMFRE118R1	Foreign language French A.1	1 & 2	3	IBMFRE118R1	3	Conversion	IBPELFR121R1	Elementary Language semester 1 (FR)	1 & 2	4	Resit	IBPELFR121R1	Elementary Language semester 1 (FR)	1 & 2	4
	IBMFLFA2R1	3	IBFLFA2-1R1	3	IBMFRE218R1	3	IBMFRE218R1	Foreign language French A.2.1	1 & 2 / 3 & 4	3	IBMFRE218R1	3	Conversion	IBPELFR221R1	Elementary Language semester 2 (FR)	3 & 4	4	Resit	IBPELFR221R1	Elementary Language semester 2 (FR)	3 & 4	4
	IBMFLFB1-1R1	3	IBFLFA2-2R1	3	IBMFRE318R1	3	IBMFRE318R1	Foreign language French A.2.2	3 & 4	3	IBMFRE318R1	3	Resit / **Not** offered in 2021				3	Resit / **Not** offered in 2022				3
	IBMFLGA1R1	3	IBFLGA1R1	3	IBMGER118R1	3	IBMGER118R1	Foreign language German A.1	1 & 2	3	IBMGER118R1	3	Conversion	IBPELGE121R1	Elementary Language semester 1 (GE)	1 & 2	4	Resit	IBPELGE121R1	Elementary Language semester 1 (GE)	1 & 2	4
	IBMFLGA2R1	3	IBFLGA2-1R1	3	IBMGER218R1	3	IBMGER218R1	Foreign language German A.2.1	1 & 2 / 3 & 4	3	IBMGER218R1	3	Conversion	IBPELGE221R1	Elementary Language semester 2 (GE)	3 & 4	4	Resit	IBPELGE221R1	Elementary Language semester 2 (GE)	3 & 4	4
	IBMFLGB1-1R1	3	IBFLGA2-2R1	3	IBMGER318R1	3	IBMGER318R1	Foreign language German A.2.2	3 & 4	3	IBMGER318R1	3	Resit / **Not** offered in 2021				3	Resit / **Not** offered in 2022				3
	IBMFLSA1R1	3	IBFLSA1R1	3	IBMSPH118R1	3	IBMSPH118R1	Foreign language Spanish A.1	1 & 2	3	IBMSPH118R1	3	Conversion	IBPELSP121R1	Elementary Language semester 1 (SP)	1 & 2	4	Resit	IBPELSP121R1	Elementary Language semester 1 (SP)	1 & 2	4
	IBMFLSA2R1	3	IBFLSA2-1R1	3	IBMSPH218R1	3	IBMSPH218R1	Foreign language Spanish A.2.1	1 & 2 / 3 & 4	3	IBMSPH218R1	3	Conversion	IBPELSP221R1	Elementary Language semester 2 (SP)	3 & 4	4	Resit	IBPELSP221R1	Elementary Language semester 2 (SP)	3 & 4	4
	IBMFLSB1-1R1	3	IBFLSA2-2R1	3	IBMSPH318R1	3	IBMSPH318R1	Foreign language Spanish A.2.2	3 & 4	3	IBMSPH318R1	3	Resit / **Not** offered in 2021				3	Resit / **Not** offered in 2022				3
	IBMPM116R1	2	IBMPM116R1	2	IBMPM116R1	2	IBMPM116R1	Project Management	2	2	IBMPM116R1	2	Conversion	IBPPAS320R1	Professional and Academic Skills Internal Environment	3	6	Resit	IBPPAS320R1	Professional and Academic Skills Internal Environment	3	6
	IBMLPD116R1	3	IBMLPD117R1	2	IBMLPD117R1	2	IBMLPD117R1	Leadership & Professional Development 1	2	2	IBMLPD117R1	2	Conversion	IBPPAS120R1	Professional and Academic Skills Introduction to IB	1	6	Resit	IBPPAS120R1	Professional and Academic Skills Introduction to IB	1	6
	IBMIOAP116R1	6	IBMIOAP116R1	6	IBMIOAP116R1	6	IBMIOAP116R1	Internal Organization Analysis; Principles	3	6	IBMIOAP116R1	6	Conversion	IBPEEN120R1	Internal Environment	3	6	Resit (last time) or conversion	IBPEEN222R1	Internal Environment	3	6
	IBMIOAA116R1	4	IBMIOAA116R1	4	IBMIOAA118R1	4	IBMIOAA118R1	Internal Organization Analysis; Applied	3	4	IBMIOAA118R1	4	Conversion	IBPEEN120R1	Internal Environment	3	6	Resit (last time) or conversion	IBPEEN122R1	Internal Environment	3	6
	IBMLPD216R1	2	IBMLPD216R1	2	IBMLPD216R1	2	IBMLPD216R1	Leadership & Professional Development 2	4	2	IBMLPD216R1	2	Conversion	IBPPAS420R1	Professional and Academic skills Business Model Canvas	4	6	Resit	IBPPAS420R1	Professional and Academic skills Business Model Canvas	4	6
	IBMBMP116R1	4	IBMBMP117R1	5	IBMBMP117R1	5	IBMBMP117R1	Business Models; Principles	4	5	IBMBMP117R1	5	Conversion	IBPBMC120R1	Business Model Canvas	4	6	Resit (last time) or conversion	IBPBMC122R1	Business Model Canvas	4	6
	IBMBMA116R1	5	IBMBMA117R1	5	IBMBMA118R1	5	IBMBMA118R1	Business Models; Applied	4	5	IBMBMA118R1	5	Conversion	IBPPAS420R1	Professional and Academic skills Business Model Canvas	4	6	Resit	IBPPAS420R1	Professional and Academic skills Business Model Canvas	4	6

Exam programme	RBS17B-IBMVT-R Cohort 2016-2017 (IBMS) (New Curriculum)																					
			Year 2017-2018	EC	Year 2018-2019		Year 2019-2020	Title	Block	EC	Year 2020-2021	EC	Year 2021-2022	Course code	Title	Block	EC	Year 2022-2023	Course code	Title	Block	EC
Year two			IBMLPD317R2	3	IBMLPD317R2	3	IBMLPD317R2	Leadership and Professional Development M	1	3	IBMLPD317R2	3	Resit (last time)	IBMLPD317R2	Leadership and Professional Development Module 3	1	3	Conversion	IBPPAS121R2	IB Core PAS - Managing team process accross cultures	1	4
			IBMCAV117R2	4	IBMVST118R2	5	IBMVST118R2	Venture Strategy	1	5	IBMVST118R2	5	Resit (last time)	IBMVST118R2	Venture Strategy	1	5	Conversion	IBPGAM121R2	IB Core Business The Business Game	4	5
			IBMTIB117R2	5	IBMTIB118R2	4	IBMTIB118R2	Tools for International Business	1	4	IBMTIB118R2	4	Resit (last time)	IBMTIB118R2	Tools for International Business	1	4	Conversion	IBPEXM121R2	IB Core Business Exploring Markets	1	5
			IBMENG217R2	2	IBMENG218R2	3	IBMENG218R2	English Level 2 (Writing for professional purp	1	3	IBMENG218R2	3	Resit (last time)	IBMENG218R2	English Level 2 (Writing for professional purposes)	1	3	Conversion	IBPPAS22R2	IB Core PAS - Advancing your critical foundation	2	4
			IBFLDA2-2R2	3	IBMDUT318R2	3	IBMDUT318R2	Dutch A2-2	1 & 2	3	IBMDUT318R2	3	Resit (last time)	IBMDUT318R2	Dutch A2-2	1 & 2	3	Conversion	IBPELDU321R2	Elementary Language semester 3 (DU)	1 & 2	4
			IBFLDB1-1R2	3	IBMDUT418R2	3	IBMDUT418R2	Dutch B1-1	3 & 4	3	IBMDUT418R2	3	Resit / **Not** offered in 2021	IBMDUT418R2	Dutch B1-1	3 & 4	3	Resit / **Not** offered in 2022	IBMDUT418R2	Dutch B1-1	3 & 4	3
			IBFLFA2-2R2	3	IBMFRE318R2	3	IBMFRE318R2	French A2-2	1 & 2	3	IBMFRE318R2	3	Resit (last time)	IBMFRE318R2	French A2-2	1 & 2	3	Conversion	IBPELFR321R2	Elementary Language semester 3 (FR)	1 & 2	4
			IBFLFB1-1R2	3	IBMFRE418R2	3	IBMFRE418R2	French B1-1	1 & 2 / 3 & 4	3	IBMFRE418R2	3	Resit (last time)	IBMFRE418R2	French B1-1	1 & 2 / 3 & 4	3	Conversion	IBPUFFR221R1	Upper Intermediate semester 2 (FR)	3 & 4	4
			IBFLFB1-2R2	3	IBMFRE518R2	3	IBMFRE518R2	French B1-2	3 & 4	3	IBMFRE518R2	3	Resit / **Not** offered in 2021	IBMFRE518R2	French B1-2	3 & 4	3	Resit / **Not** offered in 2022	IBMFRE518R2	French B1-2	3 & 4	3
			IBFLGA2-2R2	3	IBMGER318R2	3	IBMGER318R2	German A2-2	1 & 2	3	IBMGER318R2	3	Resit (last time)	IBMGER318R2	German A2-2	1 & 2	3	Conversion	IBPELGE321R2	Elementary Language semester 3 (GE)	1 & 2	4
			IBFLGB1-1R2	3	IBMGER418R2	3	IBMGER418R2	German B1-1	1 & 2 / 3 & 4	3	IBMGER418R2	3	Resit (last time)	IBMGER418R2	German B1-1	1 & 2 / 3 & 4	3	Conversion	IBPUGE221R1	Upper Intermediate semester 2 (GE)	3 & 4	4
			IBFLGB1-2R2	3	IBMGER518R2	3	IBMGER518R2	German B1-2	3 & 4	3	IBMGER518R2	3	Resit / **Not** offered in 2021	IBMGER518R2	German B1-2	3 & 4	3	Resit / **Not** offered in 2022				3
			IBFLSA2-2R2	3	IBMSPH318R2	3	IBMSPH318R2	Spanish A2-2	1 & 2	3	IBMSPH318R2	3	Resit (last time)	IBMSPH318R2	Spanish A2-2	1 & 2	3	Conversion	IBPELSP321R2	Elementary Language semester 3 (SP)	1 & 2	4
			IBFLSB1-1R2	3	IBMSPH418R2	3	IBMSPH418R2	Spanish B1-1	1 & 2 / 3 & 4	3	IBMSPH418R2	3	Resit (last time)	IBMSPH418R2	Spanish B1-1	1 & 2 / 3 & 4	3	Conversion	IBPUSP221R1	Upper Intermediate semester 2 (SP)	3 & 4	4
			IBFLSB1-2R2	3	IBMSPH518R2	3	IBMSPH518R2	Spanish B1-2	3 & 4	3	IBMSPH518R2	3	Resit / **Not** offered in 2021	IBMSPH518R2	Spanish B1-2	3 & 4	3	Resit / **Not** offered in 2022	IBMSPH518R2	Spanish B1-2	3 & 4	3
			IBMTMO117R2	5	IBMTMO117R2	5	IBMTMO117R2	Tools for Managing Organizations and People	2	5	IBMTMO117R2	5	Resit (last time)	IBMTMO117R2	Tools for Managing Organizations and People	2	5	Conversion	IBPBCD121R2	IB Core Business Business Case Development	2	5
			IBMOAE117R2	5	IBMOAE117R2	5	IBMOAE117R2	Organization Analysis and Entry Strategy	2	5	IBMOAE117R2	5	Resit (last time)	IBMOAE117R2	Organization Analysis and Entry Strategy	2	5	Conversion	IBPBCD121R2	IB Core Business Business Case Development	2	5
			IBMICS117R2	4	IBMCAB118R2	4	IBMCAB118R2	Cultures and Business (IP incl. IBC negotiatio	2	4	IBMCAB118R2	4	Resit (last time)	IBMCAB118R2	Cultures and Business (IP incl. IBC negotiations)	2	4	Conversion	IBPPAS121R2	IB Core PAS - Managing team process accross cultures	1	4
			IBMTFD117R2	5	IBMTFD117R2	5	IBMTFD117R2	Tools for Digital Business	3	5	IBMTFD117R2	5	Resit (last time)	IBMTFD117R2	Tools for Digital Business	3	5	Resit (last time) or conversion	IBPBPI122R2	IB Core Business Planning & Implementation	3	5
			IBMISEP117R2	5	IBMIMP118R2	5	IBMIMP118R2	Implementation Plan	3	5	IBMIMP118R2	5	Resit (last time)	IBMIMP118R2	Implementation Plan	3	5	Resit (last time) or conversion	IBPBPI122R2	IB Core Business Planning & Implementation	3	5
			IBMLPD417R2	3	IBMLPD418R2	2	IBMLPD418R2	Leadership and Professional Development M	3 & 4	2	IBMLPD418R2	2	Resit (last time)	IBMLPD418R2	Leadership and Professional Development Module 4	3 & 4	2	Conversion	IBPPAS321R2	IB Core PAS - Developing a professional profile	3	4
			IBMPRI117R2	4	IBMPM218R2	4	IBMPM218R2	International Project (IP, Collaboration, Rese	1 & 2 & 4	4	IBMPM218R2	4	Resit (last time)	IBMPM218R2	International Project (IP, Collaboration, Research, PM)	1 & 2 & 4	4	Resit (last time)	IBPISP121R2-M	IB Marketing International Specialisation Project	1&2&3&4	2
			IBMBMS117R2	5	IBMBMS117R2	5	IBMBMS117R2	Business Models For Sustainable Future	4	5	IBMBMS217R2	5	Resit (last time)	IBMBMS217R2	Business Models For Sustainable Future	4	5	Conversion	IBPPAS421R2	IB Core PAS - Sustainable Business Innovation	4	3

Exam programme	RBS17B-IBMVT-R Cohort 2016-2017 (IBMS)																					
	Year 2016-2017		Year 2017-2018		Year 2018-2019		Year 2019-2020	Title	Block	EC	Year 2020-2021	EC	Year 2021-2022	Course code	Title	Block	EC	Year 2022-2023	Course code	Title	Block	EC
Year three					IBMPLC118R3	30	IBMPLC118R3	Placement (abroad)	1 & 2	30	IBMPLC118R3	30	Conversion	IBPPLC121R3	Period Abroad I: Internship	1 & 2	30	Resit (last time) or conversion	IBPPLC122R3	Internship	1 & 2	30
					IBMCIN118R3	5	IBMCIN118R3	Consultancy & Innovation -1	3	5	IBMCIN118R3	5	Resit (last time)	IBMCIN118R3	Consultancy & Innovation -1	3	5	conversion	IBPVCI121R3-O	IB-O&C Value Creation and Innovation I	3	9
					IBMCAS118R3	7	IBMCAS118R3	Case Solving 1	3	7	IBMCAS118R3	7	Resit (last time)	IBMCAS118R3	Case Solving 1	3	7	Resit (last time) or conversion	IBPAIB222R3	IB-Core Advanced International Business II	4	6
					IBMCAS118R3	7	Resit (O&P)			7	Resit (O&P)	7	Resit / **Not** offered in 2021				7	Resit / **Not** offered in 2022				7
					IBMCIN218R3	8	IBMCIN218R3	Consultancy & Innovation -2	4	5	IBMCIN218R3	5	Resit (last time)	IBMCIN218R3	Consultancy & Innovation -2	4	5	conversion	IBPVCI221R3-O	IB-O&C Value Creation and Innovation II	4	9
					IBMCAS218R3	8	IBMCAS218R3	Case Solving-2	4	8	IBMCAS218R3	8	Resit / **Not** offered in 2021				8	Resit / **Not** offered in 2022				8
					IBMBSL118R3	5	IBMBSL118R3	Management & Leadership skills	3 & 4	5	IBMBSL118R3	5	Resit / **Not** offered in 2021				5	Resit / **Not** offered in 2022				5

Exam programme	RBS17B-IBMVT-R Cohort 2016-2017 (IBMS)																					
	Year 2016-2017	EC	Year 2017-2018	EC	Year 2018-2019	EC	Year 2019-2020	Title	Block	EC	Year 2020-2021	EC	Year 2021-2022	Course code	Title	Block	EC	Year 2022-2023	Course code	Title	Block	EC
Year four							IBMSAP12R4	Study Abroad Programme	1 & 2	30	IBMSAP12R4	30		IBPSAP121R3	Period Abroad II: Study Abroad	1 & 2	30	Resit (last time) or conversion	IBPEXC122R3	Exchange	1 & 2	30
							MINRBSCEC18	Field Lab Circular Economy and Business Inn	1 & 2	30	**MINRBSCEC20**	30		**MINRBSCEC21**	Field Lab Circular Economy and Business Innovation	1 & 2	30		**MINRBSCEC21**	Field Lab Circular Economy and Business Innovation	1 & 2	30
							MIRBSCEC118PR			7	MIRBSCEC118PR	7		MIRBSCEC118PR			7	Resit	MIRBSCEC118PR			7
							MIRBSCEC117PS			5	MIRBSCEC117PS	3		MIRBSCEC117PS			3	Resit	MIRBSCEC117PS			3
							MIRBSCEC117TH			5	MIRBSCEC118TH	5		MIRBSCEC118TH			5	Resit	MIRBSCEC118TH			5
							MIRBSCEC218PR			7	MIRBSCEC218PR	7		MIRBSCEC218PR			7	Resit	MIRBSCEC218PR			7
							MIRBSCEC217PS			3	MIRBSCEC217PS	3		MIRBSCEC217PS			3	Resit	MIRBSCEC217PS			3
							MIRBSCEC218TH			5	MIRBSCEC218TH	5		MIRBSCEC218TH			5	Resit	MIRBSCEC218TH			5
							MINRBSREB18HP	Real Experience Borderless Entrepreurial Lea	1 & 2	30	**MINRBSREB2HP**	30		**MINRBSREB21HP**	Real Experience Borderless Entrepreurial Learning	1 & 2	30		**MINRBSREB21HP**	Real Experience Borderless Entrepreurial Learning	1 & 2	30
							MIRBSREB117HP			15	MIRBSREB117HP	15		MIRBSREB117HP			15	Resit	MIRBSREB117HP			15
							MIRBSREB217HP			15	MIRBSREB217HP	15		MIRBSREB217HP			15	Resit	MIRBSREB217HP			15
							MINRBSMFA18	International Finance and Accounting	1 & 2	30	**MINRBSFA20**	30		**MINRBSFA21**	International Finance and Accounting	1 & 2	30		**MINRBSFA21**	International Finance and Accounting	1 & 2	30
							MIRBSFA118CI			5	MIRBSFA118CI	5		MIRBSFA118CI			5	Resit	MIRBSFA118CI			5
							MIRBSFA218MC			5	MIRBSFA218MC	5		MIRBSFA218MC			5	Resit	MIRBSFA218MC			5
							MIRBSFA119PI			5	MIRBSFA119PI	5		MIRBSFA119PI			5	Resit	MIRBSFA119PI			5
							MIRBSFA217AI			5	MIRBSFA217AI	5		MIRBSFA217AI			5	Resit	MIRBSFA217AI			5
							MIRBSFA119SF			5	MIRBSFA119SF	5		MIRBSFA119SF			5	Resit	MIRBSFA119SF			5
							MIRBSFA217P2			5	MIRBSFA217P2	5		MIRBSFA217P2			5	Resit	MIRBSFA217P2			5
							MINRBSMMK18	Digital Marketing	1 & 2	30	**MINRBSDM20**	30		**MINRBSDM21**	Digital Marketing	1 & 2	30		**MINRBSDM21**	Digital Marketing	1 & 2	30
							MIRBSMK117DM			5	MIRBSMK117DM	5		MIRBSMK117DM			5	Resit	MIRBSMK117DM			5
							MIRBSMK117PI			4	MIRBSMK117PI	4		MIRBSMK117PI			4	Resit	MIRBSMK117PI			4
							MIRBSMK117PM			6	MIRBSMK117PM	6		MIRBSMK117PM			6	Resit	MIRBSMK117PM			6
							MIRBSMK217DM			5	MIRBSMK217DM	5		MIRBSMK217DM			5	Resit	MIRBSMK217DM			5
							MIRBSMK217IM			4	MIRBSMK217IM	4		MIRBSMK217IM			4	Resit	MIRBSMK217IM			4
							MIRBSMK217PM			6	MIRBSMK217PM	6		MIRBSMK217PM			6	Resit	MIRBSMK217PM			6
							MINRBSLM18	International Logistics and Supply Chain Mar	1 & 2	30	**MINRBSLM20**	30		**MINRBSLM21**	International Logistics and Supply Chain Management	1 & 2	30		**MINRBSLM21**	International Logistics and Supply Chain Management	1 & 2	30
							MIRBSLM117DP			5	MIRBSLM120DP	5		MIRBSLM120DP			5	Resit	MIRBSLM120DP			5
							MIRBSLM117PL			5	MIRBSLM220PR	5		MIRBSLM220PR			5	Resit	MIRBSLM220PR			5
							MIRBSLM117SY			5	MIRBSLM120SY	5		MIRBSLM120SY			5	Resit	MIRBSLM120SY			5
							MIRBSLM217DM			5	MIRBSLM120DM	5		MIRBSLM120DM			5	Resit	MIRBSLM120DM			5
							MIRBSLM217DS			5	MIRBSLM220DS	5		MIRBSLM220DS			5	Resit	MIRBSLM220DS			5
							MIRBSLM217SC			5	MIRBSLM220SC	5		MIRBSLM220SC			5	Resit	MIRBSLM220SC			5
					IBMTHS119R4		Graduation placement/ Thesis		3 & 4	30	IBMTHS119R4	30		IBPTHS121R4	Research Proposal & Res. Skills / Thesis	3 & 4		Resit (last time)	IBPTHS122R4	Research Proposal & Res. Skills / Thesis	3 & 4	

CONVERSION TABLE IBMS - cohort 2015-2016

Version: July 27th 2022

Exam programme	RBS15D-IBMVT-R Cohort 2015-2019 Diploma: IBMS																												
	Year 2015-2016	EC	Year 2016-2017	EC	Year 2017-2018	EC	Year 2018-2019	EC	Year 2019-2020	Title	Block	EC	Year 2020-2021	ECI	Year 2021-2022	Course code	Title	Block	EC	Year 2022-2023	Course code	Title	Block	EC
Year one	IBMBC115R1	1	IBMBC115R1	1	Resit (last time)	1	Not offered anymore / conversion																	
	IBMBC215R1	2	IBMBC215R1	2	Resit (last time)	2	Not offered anymore / conversion																	
	IBMBC315R1	1	IBMBC315R1	1	Resit (last time)	1	Not offered anymore / conversion																	
	IBMBC415R1	4	IBMBC415R1	4	Resit (last time)	4	Not offered anymore / conversion																	
	IBMBL114R1	2	IBMBL114R1	2	Resit (last time)	2	IBMBEP117R1	5	IBMBEP117R1	International Business Environment; Principl	2	5	Resit	5	Conversion	IBPEEN120R1	External Environment	2	6	Resit (last time) or conversion	IBPEEN122R1	External Environment	2	6
	IBMBL214R1	2	IBMBL214R1	2	Resit (last time)	2	Not offered anymore / conversion																	
	IBMBL314R1	2	IBMBL314R1	2	Resit (last time)	2	IBMBMP117R1	5	IBMBMP117R1	Business Models; Principles	4	5	Resit	5	Conversion	IBPBMC120R1	Business Model Canvas	4	6	Resit (last time) or conversion	IBPBMC122R1	Business Model Canvas	4	6
	IBMDUT114R1	2	IBMDUT114R1	2	Resit (last time)	2	Not offered anymore / conversion																	
	IBMDUT214R1	2	IBMDUT214R1	2	Resit (last time)	2	Alternative assignment																	
	IBMEC114R1	3	IBMEC114R1	3	Resit (last time)	3	Not offered anymore / conversion																	
	IBMEC214R1	3	IBMEC214R1	3	Resit (last time)	3	IBMBMP117R1	5	IBMBMP117R1	Business Models; Principles	4	5	Resit	5	Conversion	IBPBMC120R1	Business Model Canvas	4	6	Resit (last time) or conversion	IBPBMC122R1	Business Model Canvas	4	6
	IBMFA114R1	3	IBMFA114R1	3	Resit (last time)	3	Not offered anymore / conversion																	
	IBMFA214R1	3	IBMFA214R1	3	Resit (last time)	3	IBMIOAP118R1	6	IBMIOAP118R1	Internal Organization Analysis; Principles	3	6	Resit	6	Conversion	IBPEN120R1	Internal Environment	3	6	Resit (last time) or conversion	IBPEN122R1	Internal Environment	3	6
	IBMFRE114R1	2	IBMFRE114R1	2	Resit (last time)	2	Not offered anymore / conversion																	
	IBMFRE214R1	2	IBMFRE214R1	2	Resit (last time)	2	Not offered anymore / conversion																	
	IBMGER114R1	2	IBMGER114R1	2	Resit (last time)	2	Not offered anymore / conversion																	
	IBMGER214R1	2	IBMGER214R1	2	Resit (last time)	2	Not offered anymore / conversion																	
	IBMLM114R1	3	IBMLM114R1	3	Resit (last time)	3	Not offered anymore / conversion																	
	IBMLM214R1	3	IBMLM214R1	3	Resit (last time)	3	Not offered anymore / conversion																	
	IBMMX114R1	3	IBMMX114R1	3	Resit (last time)	3	IBMBEP117R1	5	IBMBEP117R1	International Business Environment; Principl	2	5	Resit	5	Conversion	IBPEN120R1	Internal Environment	3	6	Resit (last time) or conversion	IBPEN122R1	Internal Environment	3	6
	IBMMX214R1	3	IBMMX214R1	3	Resit (last time)	3	Not offered anymore / conversion																	
	IBMPM114R1	2	IBMPM114R1	2	Resit (last time)	2	Not offered anymore / conversion																	
	IBMPM214R1	2	IBMPM214R1	2	Resit (last time)	2	Not offered anymore / conversion																	
	IBMQM115R1	3	IBMQM115R1	3	Resit (last time)	3	IBMTBI118R2	4	IBMTBI118R2	Tools for International Business	1	4	Resit	4	Conversion	IBPEXM121R2	IB Core Business Exploring Markets	1	5	Resit	IBPEXM121R2	IB Core Business Exploring Markets	1	5
	IBMRS115R1	2	IBMRS115R1	2	Resit (last time)	2	Not offered anymore / conversion																	
	IBMSC115R1	1	IBMSC115R1	1	Resit (last time)	1	Not offered anymore / conversion																	
	IBMSC315R1	1	IBMSC315R1	1	Resit (last time)	1	Not offered anymore / conversion																	
	IBMSC215R1	1	IBMSC215R1	1	Resit (last time)	1	Not offered anymore / conversion																	
	IBMSPH114R1	2	IBMSPH114R1	2	Resit (last time)	2	IBMSPH118R1	3	IBMSPH118R1	Foreign language Spanish A.1	1 & 2	3	Resit	3	Conversion	IBPELSP120R1	Elementary Language semester 1 (SP)	1 & 2	4	Resit	IBPELSP120R1	Elementary Language semester 1 (SP)	1 & 2	4
	IBMSPH214R1	2	IBMSPH214R1	2	Resit (last time)	2	Alternative assignment	2	Alternative assignment			2	Alternative assignment	2	Alternative assignment				2	Alternative assignment				2

Exam programme	RBS16B-IBMVT-R Cohort 2015-2018 (IBMS) Last year																							
	2015-2016 (NO COMPENSATION)	EC	Year 2016-2017	EC	Year 2017-2018	EC	Year 2018-2019		Year 2019-2020	Title	Block	EC	Year 2020-2021	EC	Year 2021-2022	Course code	Title	Block	EC	Year 2022-2023	Course code	Title	Block	EC
Year two			IBMBC315R2	4	IBMBC315R2	4	IBMBC315R2	4	IBMENG218R2	English Level 2 (Writing for professional purp	1	3	IBMENG218R2	3	Resit (last time)					Conversion	IBPPAS222R2	IB Core PAS - Advancing your critical foundation	2	4
																				Conversion	IBPPAS421R2	IB Core PAS - Sustainable Business Innovation	4	3
			IBMBC415R2	4	IBMBC415R2	4	IBMBC415R2	4	IBMENG117R1	English	1&2&3&4	4	Resit	4	Conversion	IBPPAS220R1	Professional and Academic Skills External Environment; only BE&C	2	6	Resit	IBPPAS220R1	Professional and Academic Skills External Environment; only BE&C	2	6
															Conversion	IBPPAS420R1	Professional and Academic skills Business Model Canvas; only BE&C	4	6	Resit	IBPPAS420R1	Professional and Academic skills Business Model Canvas; only BE&C	4	6
			IBMCT115R2	2	IBMCT115R2	2	IBMCT115R2	2	IBMBEA118R1	International Business Environment; Applied	2	5	Resit	5	Conversion	IBPEEN120R1	External Environment	2	6	Resit (last time) or conversion	IBPEEN122R1	External Environment	2	6
			IBMDUT315R2	2	IBMDUT315R2	2	IBMDUT315R2	2	IBMDUT218R1	Foreign language Dutch A.2.1	1 & 2	3	Resit	3	Conversion	IBPELDU221R1	Elementary Language semester 2 (DU)	3 & 4	4	Resit	IBPELDU221R1	Elementary Language semester 2 (DU)	3 & 4	4
			IBMDUT415R2	2	IBMDUT415R2	2	IBMDUT415R2	2	IBMDUT318R2	Dutch A2-2	1 & 2	3	IBMDUT318R2	3	Resit (last time)					Conversion	IBPELDU321R2	Elementary Language semester 3 (DU)	1 & 2	4
			IBMEC315R2	3	IBMEC315R2	3	IBMEC315R2	3	IBMTBI118R2	Tools for International Business	1	4	IBMTBI118R2	4	Resit (last time)					Conversion	IBPEXM121R2	IB Core Business Exploring Markets	1	5
			IBMFA315R2	3	IBMFA315R2	3	IBMFA315R2	3	IBMTMO117R2	Tools for Managing Organizations and Peopl	2	5	IBMTMO117R2	5	Resit (last time)					Conversion	IBPECD121R2	IB Core Business Business Case Development	2	5
			IBMFRE315R2	2	IBMFRE315R2	2	IBMFRE315R2	2	IBMFRE218R1	Foreign language French A.2.1	1 & 2	3	Resit	3	Conversion	IBPELFR221R1	Elementary Language semester 2 (FR)	3 & 4	4	Resit	IBPELFR221R1	Elementary Language semester 2 (FR)	3 & 4	4
			IBMFRE415R2	2	IBMFRE415R2	2	IBMFRE415R2	2	IBMFRE318R2	French A2-2	1 & 2	3	IBMFRE318R2	3	Resit (last time)					Conversion	IBPELFR321R2	Elementary Language semester 3 (FR)	1 & 2	4
			IBMGER315R2	2	IBMGER315R2	2	IBMGER315R2	2	IBMGER218R1	Foreign language German A.2.1	1 & 2	3	Resit	3	Conversion	IBPELGE221R1	Elementary Language semester 2 (GE)	3 & 4	4	Resit	IBPELGE221R1	Elementary Language semester 2 (GE)	3 & 4	4
			IBMGER415R2	2	IBMGER415R2	2	IBMGER415R2	2	IBMGER318R2	German A2-2	1 & 2	3	IBMGER318R2	3	Resit (last time)					Conversion	IBPELGE321R2	Elementary Language semester 3 (GE)	1 & 2	4
			IBMHRM115R2	2	IBMHRM115R2	2	IBMHRM115R2	2	IBMLPD418R2	Leadership and Professional Development M	3 & 4	2	IBMLPD418R2	2	Resit (last time)					Conversion	IBPIPD418R2	IB Core PAS - Developing a professional profile	3	4
			IBMLM315R2	3	IBMLM315R2	3	IBMLM315R2	3	IBMTFO117R2	Tools for Digital Business	3	5	IBMTFO117R2	5	Resit (last time)					Resit (last time) or conversion	IBPBPI122R2	IB Core Business Planning & Implementation	3	5
			IBMMX315R2	3	IBMMX315R2	3	IBMMX315R2	3	Not offered anymore															
			IBMOM115R2	3	IBMOM115R2	3	IBMOM115R2	3	IBMTMO117R2	Tools for Managing Organizations and Peopl	2	5	IBMTMO117R2	5	Resit (last time)					Conversion	IBPECD121R2	IB Core Business Business Case Development	2	5
			IBMOM215R2	3	IBMOM215R2	3	IBMOM215R2	3	IBMCAB118R2	Cultures and Business (IP incl. IBC negotiatio	2	4	IBMCAB118R2	4	Resit (last time)					Conversion	IBPPAS121R2	IB Core PAS - Managing team process accross cultures	1	4
			IBMOM315R2	3	IBMOM315R2	3	IBMOM315R2	3	IBMTMO117R2	Tools for Managing Organizations and Peopl	2	5	IBMTMO117R2	5	Resit (last time)					Conversion	IBPECD121R2	IB Core Business Business Case Development	2	5
			IBMOM415R2	3	IBMOM415R2	3	IBMOM415R2	3	IBMTMO117R2	Tools for Managing Organizations and Peopl	2	5	IBMTMO117R2	5	Resit (last time)					Conversion	IBPECD121R2	IB Core Business Business Case Development	2	5
			IBMPM315R2	2	IBMPM315R2	2	IBMPM315R2	2	Not offered anymore															
			IBMPM415R2	1	IBMPM415R2	1	IBMPM415R2	1	IBMPM116R1	Project Management	2	2	Resit	2	Conversion	IBPPAS320R1	Professional and Academic Skills Internal Environment	3	6	Resit	IBPPAS320R1	Professional and Academic Skills Internal Environment	3	6
			IBMPM515R2	2	IBMPM515R2	2	IBMPM515R2	2	IBMPM116R1	Project Management	2	2	Resit	2	Conversion	IBPPAS320R1	Professional and Academic Skills Internal Environment	3	6	Resit	IBPPAS320R1	Professional and Academic Skills Internal Environment	3	6
			IBMRM116R2	2	IBMRM116R2	2	IBMRM116R2	2	IBMIMP118R2	Implementation Plan	3	5	IBMIMP118R2	5	Resit (last time)					Resit (last time) or conversion	IBPBPI122R2	IB Core Business Planning & Implementation	3	5
			IBMRS215R2	2	IBMRS215R2	2	IBMRS215R2	2	IBMIOAA118R1	Internal Organization Analysis; Applied	3	4	Resit	4	Conversion	IBPEN120R1	Internal Environment	3	6	Resit (last time) or conversion	IBPEN122R1	Internal Environment	3	6
			IBMSC315R2	2	IBMSC315R2	2	IBMSC315R2	2	IBMLPD418R2	Leadership and Professional Development M	3 & 4	2	IBMLPD418R2	2	Resit (last time)					Conversion	IBPIAS321R2	IB Core PAS - Developing a professional profile	3	4
			IBMSC415R2	1	IBMSC415R2	1	IBMSC415R2	1	IBMLPD418R2	Leadership and Professional Development M	3 & 4	2	IBMLPD418R2	2	Resit (last time)					Conversion	IBPIAS321R2	IB Core PAS - Developing a professional profile	3	4
			IBMSPH315R2	2	IBMSPH315R2	2	IBMSPH315R2	2	IBMSPH218R1	Foreign language Spanish A.2.1	1 & 2	3	Resit	3	Conversion	IBPELSP221R1	Elementary Language semester 2 (SP)	3 & 4	4	Resit	IBPELSP221R1	Elementary Language semester 2 (SP)	3 & 4	4
			IBMSPH415R2	2	IBMSPH415R2	2	IBMSPH415R2	2	IBMSPH318R2	Spanish A2-2	1 & 2	3	IBMSPH318R2	3	Resit (last time)					Conversion	IBPELSP321R2	Elementary Language semester 3 (SP)	1 & 2	4
			IBMSUS15R2	2	IBMSUS15R2	2	IBMSUS15R2	2	IBMBMS117R2	Business Models For Sustainable Future	4	5	IBMBMS217R2	5	Resit (last time)					Conversion	IBPPAS421R2	IB Core PAS - Sustainable Business Innovation	4	3

Exam programme	RBS16B-IBMVT-R cohort 2015-2016 (IBMS)																							
	Year 2015-2016	EC	Year 2016-2017		Year 2017-2018		Year 2018-2019		Year 2019-2020	Title	Block	EC	Year 2020-2021	EC	Year 2021-2022	Course code	Title	Block	EC	Year 2022-2023	Course code	Title	Block	EC
Year three					IBMBCS16R3	2	IBMBCS16R3	2	IBMCAS218R3 - IBC	Case Solving-2	4	2,5	IBMCAS218R3 - IBC	2,5	Resit / Not offered in 2021	IBMCAS218R3 - IBC	Case Solving-2	2,5	Resit / Not offered in 2022	Resit / Not offered in 2022				2,5
					IBMCHM116R3	3	IBMCHM116R3	3	IBMCIN118R3 - GAT	Consultancy & Innovation -1	3	3,75	IBMCIN118R3 - GAT	3,75	Resit (last time)	IBMCIN118R3 - GAT	Consultancy & Innovation -1	3,75	Conversion	IBPVCI121R3-O	IB-O&C Value Creation and Innovation I	3	9
									IBMCIN118R3 - GAT	Consultancy & Innovation -1	3	3,75	IBMCIN118R3 - GAT	3,75	Resit (last time)	IBMCIN118R3 - GAT	Consultancy & Innovation -1	3,75	Conversion	IBPVCI121R3-O	IB-O&C Value Creation and Innovation I	3	9
					IBMCSR117R3	2	IBMCSR117R3	2	IBMCAS218R3 - ESR	Case Solving-2	4	2,4	IBMCAS218R3 - ESR	2,4	Resit / Not offered in 2021	IBMCAS218R3 - ESR	Case Solving-2	2,4	Resit / Not offered in 2022	Resit / Not offered in 2022				2,4
					IBMEEM117R3	3	IBMEEM117R3	3	Resit / Not offered in 2019			3	Resit / Not offered in 2020	3	Resit / Not offered in 2021	Resit / Not offered in 2021		3	Resit / Not offered in 2022				3
					IBMEPR116R3	3	IBMEPR116R3	3	Resit / Not offered in 2019			3	Resit / Not offered in 2020	3	Resit / Not offered in 2021	Resit / Not offered in 2021		3	Resit / Not offered in 2022				3
					IBMEUR116R3	2	IBMEUR116R3	2	IBMCAB118R3	Cultures and Business (IP incl. IBC negotiatio	2	4	IBMCAB118R3	4	Resit (last time)	IBMCAB118R3	Cultures and Business (IP incl. IBC negotiations)	4	Conversion	IBPPAS123R3	IB Core PAS - Managing team process accross cultures	1	4
					IBMFAA416R3	2	IBMFAA416R3	2	IBMCAS218R3 - F&A	Case Solving-2	4	2,4	IBMCAS218R3 - F&A	2,4	Resit / Not offered in 2021	IBMCAS218R3 - F&A	Case Solving-2	2,4	Resit / Not offered in 2022	Resit / Not offered in 2022				2,4
					IBMGLO116R3	2	IBMGLO116R3	2	IBMCAS119R3 - ECO	Case Solving-1	3	3,5	IBMCAS119R3 - ECO	3,5	Resit (last time)	IBMCAS119R3 - ECO	Case Solving-1	3,5	Conversion	IBPIAB222R3	IB-Core Advanced International Business II	4	6
					IBMHRM216R3	2	IBMHRM216R3	2	Resit / Not offered in 2019			2	Resit / Not offered in 2020	2	Resit / Not offered in 2021	Resit / Not offered in 2021		2	Resit / Not offered in 2022				2
					IBMLM416R3	2	IBMLM416R3	2	IBMCAS119R3 - OPS	Case Solving-1	3	3,5	IBMCAS119R3 - OPS	3,5	Resit (last time)	IBMCAS119R3 - OPS	Case Solving-1	3,5	Conversion	IBPIAB222R3	IB-Core Advanced International Business II	4	6
					IBMPLC16R3	30	IBMPLC16R3	30	IBMPLC118R3	Placement (abroad)	1 & 2	30	IBMPLC118R3	30	Resit (last time)	IBMPLC118R3	Placement (abroad)	30	Resit (last time) or conversion	IBPPLC122R3	Internship	1 & 2	30
					Resit		IBMIMP118R2	5	IBMIMP118R2	Implementation Plan	3	5	IBMIMP118R2	5	Resit (last time)	IBMIMP118R2	Implementation Plan	5	Resit (last time) or conversion	IBPBPI122R2	IB Core Business Planning & Implementation	3	5
					IBMRS316R3	3	IBMRS316R3	3	Resit / Not offered in 2019			3	Resit / Not offered in 2020	3	Resit / Not offered in 2021	Resit / Not offered in 2021		3	Resit / Not offered in 2022				3
						2		2	Resit / Not offered in 2019			2	Resit / Not offered in 2020	2	Resit / Not offered in 2021	Resit / Not offered in 2021		2	Resit / Not offered in 2022				2
					IBMSC616R3	1	IBMSC616R3	1	IBMBSL118R3	Management & Leadership skills	3 & 4	5	IBMBSL118R3	5	Resit / Not offered in 2021	IBMBSL118R3	Management & Leadership skills	5	Resit / Not offered in 2022				5
					IBMSIM116R3	3	IBMSIM116R3	3	IBMCIN218R3	Consultancy & Innovation -2	4	5	IBMCIN218R3	5	Resit (last time)	IBMCIN218R3	Consultancy & Innovation -2	5	Conversion	IBPVCI221R3-O	IB-O&C Value Creation and Innovation II	4	9
					IBMSIM116R3	3	IBMSIM116R3	3	IBMCIN218R3	Consultancy & Innovation -2	4	5	IBMCIN218R3	5	Resit (last time)	IBMCIN218R3	Consultancy & Innovation -2	5	Conversion	IBPVCI221R3-O	IB-O&C Value Creation and Innovation II	4	9

Exam programme	RBS16B-IBMVT-R Cohort 2015-2018 (IBMS)																							
	Year 2015-2016	EC	Year 2016-2017	EC	Year 2017-2018	EC	Year 2018-2019	EC	Year 2019-2020	Title	Block	EC	Year 2020-2021	EC	Year 2021-2022	Course code	Title	Block	EC	Year 2022-2023	Course code	Title	Block	EC
Year four							IBMSAP12R4	30	IBMSAP12R4	Study Abroad Programme	1 & 2	30	IBMSAP12R4	30		IBPSAP121R3	Period Abroad II: Study Abroad	1 & 2	30	Resit (last time) or conversion	IBPEXC122R3	Exchange	1 & 2	30
							IBMSC814R4	2	Not offered anymore															
									Not offered anymore															
							MINRBSCEC18	30	**MINRBSCEC18**	Field Lab Circular Economy and Business Inn	1 & 2	30	**MINRBSCEC20**	30		**MINRBSCEC21**	Field Lab Circular Economy and Business Innovation	1 & 2	30		**MINRBSCEC21**	Field Lab Circular Economy and Business Innovation	1 & 2	30
							MIRBSCEC118PR	7	MIRBSCEC118PR			7	MIRBSCEC118PR	7		MIRBSCEC118PR			7	Resit	MIRBSCEC118PR			7
							MIRBSCEC117PS	3	MIRBSCEC117PS			3	MIRBSCEC117PS	3		MIRBSCEC117PS			3	Resit	MIRBSCEC117PS			3
							MIRBSCEC117TH	5	MIRBSCEC117TH			5	MIRBSCEC118TH	5		MIRBSCEC118TH			5	Resit	MIRBSCEC118TH			5
							MIRBSCEC218PR	7	MIRBSCEC218PR			7	MIRBSCEC218PR	7		MIRBSCEC218PR			7	Resit	MIRBSCEC218PR			7
							MIRBSCEC217PS	3	MIRBSCEC217PS			3	MIRBSCEC217PS	3		MIRBSCEC217PS			3	Resit	MIRBSCEC217PS			3
							MIRBSCEC218TH	5	MIRBSCEC218TH			5	MIRBSCEC218TH	5		MIRBSCEC218TH			5	Resit	MIRBSCEC218TH			5
							MINRBSREB18HP	30	**MINRBSREB18HP**	Real Experience Borderless Entrepreurial Lea	1 & 2	30	**MINRBSREB20HP**	30		**MINRBSREB21HP**	Real Experience Borderless Entrepreurial Learning	1 & 2	30		**MINRBSREB21HP**	Real Experience Borderless Entrepreurial Learning	1 & 2	30
							MIRBSREB117HP	15	MIRBSREB117HP			15	MIRBSREB117HP	15		MIRBSREB117HP			15	Resit	MIRBSREB117HP			15
							MIRBSREB217HP	15	MIRBSREB217HP			15	MIRBSREB217HP	15		MIRBSREB217HP			15	Resit	MIRBSREB217HP			15
							MINRBSMFA18	30	**MINRBSMFA18**	International Finance and Accounting	1 & 2	30	**MINRBSFA20**	30		**MINRBSFA21**	International Finance and Accounting	1 & 2	30		**MINRBSFA21**	International Finance and Accounting	1 & 2	30
							MIRBSFA118CI	5	MIRBSFA118CI			5	MIRBSFA118CI	5		MIRBSFA118CI			5	Resit	MIRBSFA118CI			5
							MIRBSFA218MC	5	MIRBSFA218MC			5	MIRBSFA218MC	5		MIRBSFA218MC			5	Resit	MIRBSFA218MC			5
							MIRBSFA119PS	5	MIRBSFA119PS			5	MIRBSFA119PS	5		MIRBSFA119PS			5	Resit	MIRBSFA119PS			5
							MIRBSFA217AI	5	MIRBSFA217AI			5	MIRBSFA217AI	5		MIRBSFA217AI			5	Resit	MIRBSFA217AI			5
							MIRBSFA118SP	5	MIRBSFA119SF			5	MIRBSFA119SF	5		MIRBSFA119SF			5	Resit	MIRBSFA119SF			5
							MIRBSFA217P2	5	MIRBSFA217P2			5	MIRBSFA217P2	5		MIRBSFA217P2			5	Resit	MIRBSFA217P2			5
							MINRBSMMK18	30	**MINRBSMMK18**	Digital Marketing	1 & 2	30	**MINRBSDM20**	30		**MINRBSDM21**	Digital Marketing	1 & 2	30		**MINRBSDM21**	Digital Marketing	1 & 2	30
							MIRBSMK117DM	5	MIRBSMK117DM			5	MIRBSMK117DM	5		MIRBSMK117DM			5	Resit	MIRBSMK117DM			5
							MIRBSMK117PI	4	MIRBSMK117PI			4	MIRBSMK117PI	4		MIRBSMK117PI			4	Resit	MIRBSMK117PI			4
							MIRBSMK117PM	6	MIRBSMK117PM			6	MIRBSMK117PM	6		MIRBSMK117PM			6	Resit	MIRBSMK117PM			6
							MIRBSMK217DM	5	MIRBSMK217DM			5	MIRBSMK217DM	5		MIRBSMK217DM			5	Resit	MIRBSMK217DM			5
							MIRBSMK217IM	4	MIRBSMK217IM			4	MIRBSMK217IM	4		MIRBSMK217IM			4	Resit	MIRBSMK217IM			4
							MIRBSMK217PM	6	MIRBSMK217PM			6	MIRBSMK217PM	6		MIRBSMK217PM			6	Resit	MIRBSMK217PM			6
							MINRBSMLM18	30	**MINRBSMLM18**	International Logistics and Supply Chain Mar	1 & 2	30	**MINRBSLM20**	30		**MINRBSLM21**	International Logistics and Supply Chain Management	1 & 2	30		**MINRBSLM21**	International Logistics and Supply Chain Management	1 & 2	30
							MIRBSLM117OP	5	MIRBSLM117OP			5	MIRBSLM20OP	5		MIRBSLM20OP			5	Resit	MIRBSLM20OP			5
							MIRBSLM117PL	5	MIRBSLM117PL			5	MIRBSLM20PR	5		MIRBSLM20PR			5	Resit	MIRBSLM20PR			5
							MIRBSLM117SY	5	MIRBSLM117SY			5	MIRBSLM20SY	5		MIRBSLM20SY			5	Resit	MIRBSLM20SY			5
							MIRBSLM217DM	5	MIRBSLM217DM			5	MIRBSLM120DM	5		MIRBSLM120DM			5	Resit	MIRBSLM120DM			5
							MIRBSLM217DS	5	MIRBSLM217DS			5	MIRBSLM20DS	5		MIRBSLM20DS			5	Resit	MIRBSLM20DS			5
							MIRBSLM217SC	5	MIRBSLM217SC			5	MIRBSLM20SC	5		MIRBSLM20SC			5	Resit	MIRBSLM20SC			5
							IBMTHS05R4	28	IBMTHS119R4	Graduation placement/ Thesis	3 & 4	30	IBMTHS119R4	30		IBPTHS121R4	Research Proposal & Res. Skills / Thesis	3 & 4		Resit (last time)	IBPTHS122R4	Research Proposal & Res. Skills / Thesis	3 & 4	

CONVERSION TABLE IBMS - cohort 2014-2015

Version: July 27th 2022

Exam programme: RBS14D-IBMVT-R, Cohort 2014-2015, Diploma: IBMS

Year Year 2014-2015	E	Year 2015-2016	E	Year 2016-2017	E	Year 2017-2018	E	Year 2018-2019	E	Year 2019-2020	Title	Block	EC	Year 2020-2021	EC	Year 2021-2022	Course code	Title	Block	EC	Year 2022-2023	Course code	Title	Block	E
Year one																									
		IBMBC11SR1	1	IBMBC11SR1	1	Recit (last time)	1	Not offered anymore / conversion																	
IBMBC114R1	4	IBMBC21SR1	2	IBMBC21SR1	2	Recit (last time)	2	Not offered anymore / conversion																	
		IBMBC31SR1	1	IBMBC31SR1	1	Recit (last time)	1	Not offered anymore / conversion																	
IBMBC214R1	3	IBMBC41SR1	4	IBMBC41SR1	4	Recit (last time)	4	Not offered anymore / conversion																	
IBMBL114R1	2	IBMBL114R1	2	IBMBL114R1	2	Recit (last time)	2	IBMIBEP117R1	5	IBMIBEP117R1	International Business Environment; Principl	2	5	Recit	5	Conversion	IBPEEN220R1	External Environment	2	6	Recit (last time) or conversion	IBPEEN122R1	External Environment	2	6
IBMBL214R1	2	IBMBL214R1	2	IBMBL214R1	2	Recit (last time)	2	Not offered anymore / conversion																	
IBMBL314R1	2	IBMBL314R1	2	IBMBL314R1	2	Recit (last time)	2	IBMBMP117R1	5	IBMBMP117R1	Business Models; Principles	4	5	Recit	5	Conversion	IBPBMC120R1	Business Model Canvas	4	6	Recit (last time) or conversion	IBPBMC122R1	Business Model Canvas	4	6
IBMDUT114R1	2	IBMDUT114R1	2	IBMDUT114R1	2	Recit (last time)	2	Not offered anymore / conversion																	
IBMDUT214R1	2	IBMDUT214R1	2	IBMDUT214R1	2	Recit (last time)	2	Alternative assignment	2	Alternative assignment			2	Alternative assignment	2	Alternative assignment				2	Alternative assignment				2
IBMEC114R1	3	IBMEC114R1	3	IBMEC114R1	3	Recit (last time)	3	Not offered anymore / conversion																	
IBMEC214R1	3	IBMEC214R1	3	IBMEC214R1	3	Recit (last time)	3	IBMBMP117R1	5	IBMBMP117R1	Business Models; Principles	4	5	Recit	5	Conversion	IBPBMC120R1	Business Model Canvas	4	6	Recit (last time) or conversion	IBPBMC122R1	Business Model Canvas	4	6
IBMFA114R1	3	IBMFA114R1	3	IBMFA114R1	3	Recit (last time)	3	Not offered anymore / conversion																	
IBMFA214R1	3	IBMFA214R1	3	IBMFA214R1	3	Recit (last time)	3	IBMIOAP118R1	6	IBMIOAP118R1	Internal Organization Analysis; Principles	3	6	Recit	6	Conversion	IBPEN120R1	Internal Environment	3	6	Recit (last time) or conversion	IBPEN122R1	Internal Environment	3	6
IBMFRE114R1	2	IBMFRE114R1	2	IBMFRE114R1	2	Recit (last time)	2	Not offered anymore / conversion																	
IBMFRE214R1	2	IBMFRE214R1	2	IBMFRE214R1	2	Recit (last time)	2	Not offered anymore / conversion																	
IBMGER114R1	2	IBMGER114R1	2	IBMGER114R1	2	Recit (last time)	2	Not offered anymore / conversion																	
IBMGER214R1	2	IBMGER214R1	2	IBMGER214R1	2	Recit (last time)	2	Not offered anymore / conversion																	
IBMICT14R1	1	Recit	1	Recit	1	Recit (last time)	1	Not offered anymore / conversion																	
IBMLM114R1	3	IBMLM114R1	3	IBMLM114R1	3	Recit (last time)	3	Not offered anymore / conversion																	
IBMLM214R1	3	IBMLM214R1	3	IBMLM214R1	3	Recit (last time)	3	Not offered anymore / conversion																	
IBMRK114R1	3	IBMRK114R1	3	IBMRK114R1	3	Recit (last time)	3	IBMIBEP117R1	5	IBMIBEP117R1	International Business Environment; Principl	2	5	Recit	5	Conversion	IBPEN120R1	Internal Environment	3	6	Recit (last time) or conversion	IBPEN122R1	Internal Environment	3	6
IBMRK214R1	3	IBMRK214R1	3	IBMRK214R1	3	Recit (last time)	3	Not offered anymore / conversion																	
IBMPM114R1	2	IBMPM114R1	2	IBMPM114R1	2	Recit (last time)	2	Not offered anymore / conversion																	
IBMPM214R1	2	IBMPM214R1	2	IBMPM214R1	2	Recit (last time)	2	Not offered anymore / conversion																	
IBMQM114R1	2	IBMQM114R1	2	IBMQM114R1	2	Recit (last time)	2	IBMTB118R2	4	IBMTB118R2	Tools for International Business	1	4	Recit	4	Conversion	IBPEXM120R2	IB Core Business Exploring Markets	1	5	Recit	IBPEXM122R2	IB Core Business Exploring Markets	1	5
IBMRS114R1	2	IBMRS114R1	2	IBMRS114R1	2	Recit (last time)	2	Not offered anymore / conversion																	
IBMSC114R1	2	IBMSC114R1	1	IBMSC114R1	1	Recit (last time)	1	Not offered anymore / conversion																	
IBMSC214R1	1	IBMSC314R1	1	IBMSC314R1	1	Recit (last time)	1	Not offered anymore / conversion																	
IBMSPH114R1	2	IBMSPH114R1	2	IBMSPH114R1	2	Recit (last time)	2	IBMSPH118R1	3	IBMSPH118R1	Foreign language Spanish A.1	1 & 2	3	Recit	3	Conversion	IBPELSP120R1	Elementary Language semester 1 (SP)	1 & 2	4	Recit	IBPELSP120R1	Elementary Language semester 1 (SP)	1 & 2	4
IBMSPH214R1	2	IBMSPH214R1	2	IBMSPH214R1	2	Recit (last time)	2	Alternative assignment	2	Alternative assignment			2	Alternative assignment	2	Alternative assignment				2	Alternative assignment				2

Exam programme: RBS15B-IBMVT-R, Cohort 2014-2015 (IBMS)

2014-2015 (NO COMPENSATION)	EC	2015-2016 (NO COMPENSATION)	EC	Year 2016-2017	EC	Year 2017-2018	EC	Year 2018-2019	EC	Year 2019-2020	Title	Block	EC	Year 2020-2021	EC	Year 2021-2022	Course code	Title	Block	EC	Year 2022-2023	Course code	Title	Block	EC
Year two																									
		IBMBC31SR2	4	IBMBC31SR2	4	IBMBC31SR2	4	IBMBC31SR2	4	IBMENG21BR2	English Level 2 (Writing for professional purp	1	3	IBMENG22BR2	3	Recit (last time)					Conversion	IBPPAS222R2	IB Core PA5 - Advancing your critical foundation	2	4
																Conversion	IBPPAS221R2	IB Core PA5 - Sustainable Business Innovation			Conversion	IBPPAS421R2	IB Core PA5 - Sustainable Business Innovation	4	3
		IBMBC41SR2	4	IBMBC41SR2	4	IBMBC41SR2	4	IBMBC41SR2	4	IBMENG11R1	English	1&2&3&4	4	Recit	4	Conversion	IBPPAS220R1	Professional and Academic Skills External Environment; only BE&C	2	6	Recit	IBPPAS220R1	Professional and Academic Skills External Environment; only BE&C	2	6
																Conversion	IBPPAS420R1	Professional and Academic skills Business Model Canvas; only BE&C	4	6	Recit	IBPPAS420R1	Professional and Academic skills Business Model Canvas; only BE&C	4	6
		IBMCT11SR2	2	IBMCT11SR2	2	IBMCT11SR2	2	IBMCT11SR2	2	IBMIBEA11BR1	International Business Environment; Applied	2	5	Recit	5	Conversion	IBPEEN220R1	External Environment	2	6	Recit (last time) or conversion	IBPEEN122R1	External Environment	2	6
		IBMDUT31SR2	2	IBMDUT31SR2	2	IBMDUT31SR2	2	IBMDUT31SR2	2	IBMDUT21BR1	Foreign language Dutch A.2.1	1 & 2	3	Recit	3	Conversion	IBPELDU223R1	Elementary Language semester 2 (DU)	3 & 4	4	Recit	IBPELDU223R1	Elementary Language semester 2 (DU)	3 & 4	4
		IBMDUT41SR2	2	IBMDUT41SR2	2	IBMDUT41SR2	2	IBMDUT41SR2	2	IBMDUT21BR2	Dutch A2-2	1 & 2	3	IBMDUT21BR2	3	Recit (last time)					Conversion	IBPELDU321R2	Elementary Language semester 3 (DU)	1 & 2	4
		IBMEC31SR2	3	IBMEC31SR2	3	IBMEC31SR2	3	IBMEC31SR2	3	IBMFB118R2	Tools for International Business	1	4	IBMTB118R2	4	Recit (last time)					Conversion	IBPEXM122R2	IB Core Business Exploring Markets	1	5
		IBMFA31SR2	3	IBMFA31SR2	3	IBMFA31SR2	3	IBMFA31SR2	3	IBMTM011T1R2	Tools for Managing Organizations and Peopl	2	5	IBMTM011T1R2	5	Conversion					Conversion	IBPBCD112R2	IB Core Business Business Case Development	2	5
		IBMFRE31SR2	2	IBMFRE31SR2	2	IBMFRE31SR2	2	IBMFRE31SR2	2	IBMFRE21BR1	Foreign language French A.2.1	1 & 2	3	Recit	3	Conversion	IBPEFR223R1	Elementary Language semester 2 (FR)	3 & 4	4	Recit	IBPEFR223R1	Elementary Language semester 2 (FR)	3 & 4	4
		IBMFRE41SR2	2	IBMFRE41SR2	2	IBMFRE41SR2	2	IBMFRE41SR2	2	IBMFRE21BR2	French A2-2	1 & 2	3	IBMFRE21BR2	3	Recit (last time)					Conversion	IBPEFR321R2	Elementary Language semester 3 (FR)	1 & 2	4
		IBMGER31SR2	2	IBMGER31SR2	2	IBMGER31SR2	2	IBMGER31SR2	2	IBMGER21BR1	Foreign language German A.2.1	1 & 2	3	Recit	3	Conversion	IBPELGE223R1	Elementary Language semester 2 (GE)	3 & 4	4	Recit	IBPELGE223R1	Elementary Language semester 2 (GE)	3 & 4	4
		IBMGER41SR2	2	IBMGER41SR2	2	IBMGER41SR2	2	IBMGER41SR2	2	IBMGER21BR2	German A2-2	1 & 2	3	IBMGER21BR2	3	Recit (last time)					Conversion	IBPEGE321R2	Elementary Language semester 3 (GE)	1 & 2	4
		IBMHRM11SR2	2	IBMHRM11SR2	2	IBMHRM11SR2	2	IBMHRM11SR2	2	IBMLPD41BR2	Leadership and Professional Development M	3 & 4	2	IBMLPD41BR2	2	Recit (last time)					Conversion	IBPPAS321R2	IB Core PA5 - Developing a professional profile	3	4
		IBMLM31SR2	3	IBMLM31SR2	3	IBMLM31SR2	3	IBMLM31SR2	3	IBMTF011T1R2	Tools for Digital Business	3	5	IBMTF011T1R2	5	Recit (last time)					Recit (last time) or conversion	IBPBPL122R2	IB Core Business Planning & Implementation	3	5
		IBMRK31SR2	3	IBMRK31SR2	3	IBMRK31SR2	3	IBMRK31SR2	3	Not offered anymore															
		IBMOM11SR2	3	IBMOM11SR2	3	IBMOM11SR2	3	IBMOM11SR2	3	IBMTM011T1R2	Tools for Managing Organizations and Peopl	2	5	IBMTM011T1R2	5	Recit (last time)					Conversion	IBPBCD112R2	IB Core Business Business Case Development	2	5
		IBMOM21SR2	3	IBMOM21SR2	3	IBMOM21SR2	3	IBMOM21SR2	3	IBMCAB118R2	Cultures and Business (IP incl. IBC negotiatio	2	4	IBMCAB118R2	4	Recit (last time)					Conversion	IBPPAS121R2	IB Core PA5 - Managing team process across cultures	1	4
		IBMOM31SR2	3	IBMOM31SR2	3	IBMOM31SR2	3	IBMOM31SR2	3	IBMTM011T1R2	Tools for Managing Organizations and Peopl	2	5	IBMTM011T1R2	5	Recit (last time)					Conversion	IBPBCD112R2	IB Core Business Business Case Development	2	5
		IBMOM41SR2	3	IBMOM41SR2	3	IBMOM41SR2	3	IBMOM41SR2	3	IBMTM011T1R2	Tools for Managing Organizations and Peopl	2	5	IBMTM011T1R2	5	Recit (last time)					Conversion	IBPBCD112R2	IB Core Business Business Case Development	2	5
		IBMPM31SR2	2	IBMPM31SR2	2	IBMPM31SR2	2	IBMPM31SR2	2	Not offered anymore															
		IBMPM41SR2	1	IBMPM41SR2	1	IBMPM41SR2	1	IBMPM41SR2	1	IBMPM116R1	Project Management	2	2	Recit	2	Conversion	IBPPAS320R1	Professional and Academic Skills Internal Environment	3	6	Recit	IBPPAS320R1	Professional and Academic Skills Internal Environment	3	6
		IBMPM51SR2	2	IBMPM51SR2	2	IBMPM51SR2	2	IBMPM51SR2	2	IBMPM116R1	Project Management	2	2	Recit	2	Conversion	IBPPAS320R1	Professional and Academic Skills Internal Environment	3	6	Recit	IBPPAS320R1	Professional and Academic Skills Internal Environment	3	6
		IBMRIM116R2	2	IBMRIM116R2	2	IBMRIM116R2	2	IBMRIM116R2	2	IBMIMP118R2	Implementation Plan	3	5	IBMIMP118R2	5	Recit (last time)					Recit (last time) or conversion	IBPBPL122R2	IB Core Business Planning & Implementation	3	5
		IBMRS21SR2	2	IBMRS21SR2	2	IBMRS21SR2	2	IBMRS21SR2	2	IBMIOAA118R2	Internal Organization Analysis; Applied	3	4	Recit	4	Conversion	IBPEN120R1	Internal Environment	3	6	Recit (last time) or conversion	IBPEN122R1	Internal Environment	3	6
		IBMSC31SR2	2	IBMSC31SR2	2	IBMSC31SR2	2	IBMSC31SR2	2	IBMLPD41BR2	Leadership and Professional Development M	3 & 4	2	IBMLPD41BR2	2	Recit (last time)					Conversion	IBPPAS531R2	IB Core PA5 - Developing a professional profile	3	4
		IBMSC41SR2	1	IBMSC41SR2	1	IBMSC41SR2	1	IBMSC41SR2	1	IBMLPD41BR2	Leadership and Professional Development M	3 & 4	2	IBMLPD41BR2	2	Recit (last time)					Conversion	IBPPAS531R2	IB Core PA5 - Developing a professional profile	3	4
		IBMSPH21SR2	2	IBMSPH21SR2	2	IBMSPH21SR2	2	IBMSPH21SR2	2	IBMSPH218R1	Foreign language Spanish A.2.1	1 & 2	3	Recit	3	Conversion	IBPELSP223R1	Elementary Language semester 2 (SP)	3 & 4	4	Recit	IBPELSP223R1	Elementary Language semester 2 (SP)	3 & 4	4
		IBMSPH41SR2	2	IBMSPH41SR2	2	IBMSPH41SR2	2	IBMSPH41SR2	2	IBMSPH318R2	Spanish A2-2	1 & 2	3	IBMSPH318R2	3	Recit (last time)					Conversion	IBPELSP321R2	Elementary Language semester 3 (SP)	1 & 2	4
		IBMSUS15SR2	2	IBMSUS15SR2	2	IBMSUS15SR2	2	IBMSUS15SR2	2	IBMBMS117R2	Business Models For Sustainable Future	4	5	IBMBMS117R2	5	Recit (last time)					Conversion	IBPPAS421R2	IB Core PA5 - Sustainable Business Innovation	4	3

Exam programme: RBS15B-IBMVT-R, Cohort 2014-2015 (IBMS)

Year 2014-2015	EC	Year 2015-2016	EC	Year 2016-2017	EC	Year 2017-2018	EC	Year 2018-2019	EC	Year 2019-2020	Title	Block	EC	Year 2020-2021	EC	Year 2021-2022	Course code	Title	Block	EC	Year 2022-2023	Course code	Title	Block	EC
Year three																									
				IBMBC316R3	2	IBMBC316R3	2	IBMBC316R3	2	IBMCAS21BR3 - IBC	Case Solving-2	4	2,5	IBMCAS21BR3 - IBC	2,5	Recit / **Not** offered in 2021	IBMCAS218R3 - IBC	Case Solving-2		2,5	Recit / **Not** offered in 2022				2,5
				IBMCHM116R3	3	IBMCHM116R3	3	IBMCHM116R3	3	IBMCIN118R3 - GAT	Consultancy & Innovation -1	3	3,75	IBMCIN118R3 - GAT	3,75	Recit (last time)	IBMCIN118R3 - GAT	Consultancy & Innovation -1		3,75	Conversion	IBPVCI121R3-O	IB-O&C Value Creation and Innovation I	3	8
				IBMCSR116R3	2	IBMCSR117R3	2	IBMCSR117R3	2	IBMCAS21BR3 - ESR	Case Solving-2	4	2,4	IBMCAS21BR3 - ESR	2,4	Recit / **Not** offered in 2021	IBMCAS218R3 - ESR	Case Solving-2		2,4	Recit / **Not** offered in 2022				2,4
				IBMEM116R3	3	IBMEM117R3	3	IBMEM117R3	3	Recit / **Not** offered in 2019			3	Recit / **Not** offered in 2020	3	Recit / **Not** offered in 2021	Recit / **Not** offered in 2021			3	Recit / **Not** offered in 2022				3
				IBMEPR116R3	3	IBMEPR116R3	3	IBMEPR116R3	3	Recit / **Not** offered in 2019			3	Recit / **Not** offered in 2020	3	Recit / **Not** offered in 2021	Recit / **Not** offered in 2021			3	Recit / **Not** offered in 2022				3
				IBMEUR116R3	2	IBMEUR116R3	2	IBMEUR116R3	2	IBMCAB118R3	Cultures and Business (IP incl. IBC negotiatio	2	4	IBMCAB118R3	4	Recit (last time)	IBMCAB118R3	Cultures and Business (IP incl. IBC negotiations)		4	Conversion	IBPPAS321R3	IB Core PA5 - Managing team process across cultures	1	4
				IBMFAA16R3	2	IBMFAA16R3	2	IBMFAA16R3	2	IBMCAS21BR3 - F&A	Case Solving-2	4	2,4	IBMCAS21BR3 - F&A	2,4	Recit / **Not** offered in 2021	IBMCAS218R3 - F&A	Case Solving-2		2,4	Recit / **Not** offered in 2022				2,4
				IBMGLO116R3	2	IBMGLO116R3	2	IBMGLO116R3	2	IBMCAS11BR3 - ECO	Case Solving-1	3	3,5	IBMCAS11BR3 - ECO	3,5	Recit (last time)	IBMCAS119R3 - ECO	Case Solving-1		3,5	Conversion	IBPAIB222R3	IB-Core Advanced International Business II	4	6
				IBMHRM216R3	2	IBMHRM216R3	2	IBMHRM216R3	2	Recit / **Not** offered in 2019			2	Recit / **Not** offered in 2020	2	Recit / **Not** offered in 2021	Recit / **Not** offered in 2021			2	Recit / **Not** offered in 2022				2
				IBMLM416R3	2	IBMLM416R3	2	IBMLM416R3	2	IBMCAS11BR3 - OPS	Case Solving-1	3	3,5	IBMCAS11BR3 - OPS	3,5	Recit (last time)	IBMCAS119R3 - OPS	Case Solving-1		3,5	Conversion	IBPAIB222R3	IB-Core Advanced International Business II	4	6
				IBMPLC16R3	30	IBMPLC16R3	30	IBMPLC16R3	30	IBMPLC11BR3	Placement (abroad)	1 & 2	30	IBMPLC11BR3	30	Recit (last time)	IBMPLC11BR3	Placement (abroad)		30	Recit (last time) or conversion	IBPPLC112R3	Internship	1 & 2	30
				IBMRSS16R3	3	IBMRSS16R3	3	IBMRSS16R3	3	Recit / **Not** offered in 2019			3	Recit / **Not** offered in 2020	3	Recit / **Not** offered in 2021	Recit / **Not** offered in 2021			3	Recit / **Not** offered in 2022				3
				IBMSC616R3	1	IBMSC616R3	1	IBMSC616R3	1	IBMBLL118R3	Management & Leadership skills	3 & 4	5	IBMBLL118R3	5	Recit / **Not** offered in 2021	IBMBLL118R3	Management & Leadership skills		5	Recit / **Not** offered in 2022				5
				IBMSIM116R3	3	IBMSIM116R3	3	IBMSIM116R3	3	IBMCIN218R3	Consultancy & Innovation -2	4	5	IBMCIN218R3	5	Recit (last time)	IBMCIN218R3	Consultancy & Innovation -2		5	Conversion	IBPVCI221R3-O	IB-O&C Value Creation and Innovation II	4	8
				IBMSIM116R3	3	IBMSIM116R3	3	IBMSIM116R3	3	IBMCIN218R3	Consultancy & Innovation -2	4	5	IBMCIN218R3	5	Recit (last time)	IBMCIN218R3	Consultancy & Innovation -2		5	Conversion	IBPVCI221R3-O	IB-O&C Value Creation and Innovation II	4	9

Exam programme: RBS15B-IBMVT-R, Cohort 2014-2015 (IBMS)

Year 2014-2015	EC	Year 2015-2016	EC	Year 2016-2017	EC	Year 2017-2018	EC	Year 2018-2019	EC	Year 2019-2020	Title	Block	EC	Year 2020-2021	EC	Year 2021-2022	Course code	Title	Block	EC	Year 2022-2023	Course code	Title	Block	EC
Year four																									
						IBMSAP12R4	30	IBMSAP12R4	30	IBMSAP12R4	Study Abroad Programme	1 & 2	30	IBMSAP12R4	30		IBPSAP121R3	Period Abroad II: Study Abroad	1 & 2	30	Recit (last time) or conversion	IBPEXC122R3	Exchange	1 & 2	30
						IBMSCR14R4	2	IBMSCR14R4	2	Not offered anymore															
										Not offered anymore															
						MNRBSCEC17	30	**MNRBSCEC18**	30	**MNRBSCEC18**	Field Lab Circular Economy and Business Inn	1 & 2	30	**MNRBSCEC20**	30		**MNRBSCEC21**	Field Lab Circular Economy and Business Innovation	1 & 2	30		**MNRBSCEC21**	Field Lab Circular Economy and Business Innovation	1 & 2	30
						MRBSCEC117PR	7	MRBSCEC118PR	7	MRBSCEC118PR			7	MRBSCEC118PR	7		MRBSCEC118PR			7	Recit	MRBSCEC118PR			7
						MRBSCEC117PS	3	MRBSCEC117PS	3	MRBSCEC117PS			3	MRBSCEC117PS	3		MRBSCEC117PS			3	Recit	MRBSCEC117PS			3
						MRBSCEC117TH	5	MRBSCEC117TH	5	MRBSCEC118TH			5	MRBSCEC118TH	5		MRBSCEC118TH			5	Recit	MRBSCEC118TH			5
						MRBSCEC119PR	7	MRBSCEC118PR	7	MRBSCEC118PR			7	MRBSCEC118PR	7		MRBSCEC118PR			7	Recit	MRBSCEC118PR			7
						MRBSCEC119PS	3	MRBSCEC119PS	3	MRBSCEC119PS			3	MRBSCEC119PS	3		MRBSCEC119PS			3	Recit	MRBSCEC119PS			3
						MRBSCEC121TH	5	MRBSCEC121TH	5	MRBSCEC121TH			5	MRBSCEC121TH	5		MRBSCEC121TH			5	Recit	MRBSCEC121TH			5
						MNRBSRBB17HP	30	**MNRBSRBB18HP**	30	**MNRBSRBB18HP**	Real Experience Borderless Entrepreurial Lea	1 & 2	30	**MNRBSRBB20HP**	30		**MNRBSRBB21HP**	Real Experience Borderless Entrepreurial Learning	1 & 2	30		**MNRBSRBB21HP**	Real Experience Borderless Entrepreurial Learning	1 & 2	30
						MRBSRBB117HP	15	MRBSRBB117HP	15	MRBSRBB117HP			15	MRBSRBB117HP	15		MRBSRBB117HP			15	Recit	MRBSRBB117HP			15
						MRBSRBB217HP	15	MRBSRBB217HP	15	MRBSRBB217HP			15	MRBSRBB217HP	15		MRBSRBB217HP			15	Recit	MRBSRBB217HP			15
						MNRBSMFA17	30	**MNRBSMFA18**	30	**MNRBSMFA18**	International Finance and Accounting	1 & 2	30	**MNRBSFA20**	30		**MNRBSFA21**	International Finance and Accounting	1 & 2	30		**MNRBSFA21**	International Finance and Accounting	1 & 2	30
						MRBSFA117C	5	MRBSFA118C	5	MRBSFA118C			5	MRBSFA118C	5		MRBSFA118C			5	Recit	MRBSFA118C			5
						MRBSFA117MC	5	MRBSFA118MC	5	MRBSFA118MC			5	MRBSFA118MC	5		MRBSFA118MC			5	Recit	MRBSFA118MC			5
						MRBSFA117PI	5	MRBSFA117PI	5	MRBSFA118PI			5	MRBSFA118PI	5		MRBSFA118PI			5	Recit	MRBSFA118PI			5
						MRBSFA217AI	5	MRBSFA217AI	5	MRBSFA217AI			5	MRBSFA217AI	5		MRBSFA217AI			5	Recit	MRBSFA217AI			5
						MRBSFA217AV	5	MRBSFA118SP	5	MRBSFA119SP			5	MRBSFA119SP	5		MRBSFA119SP			5	Recit	MRBSFA119SP			5
						MRBSFA217PZ	5	MRBSFA217PZ	5	MRBSFA217PZ			5	MRBSFA217PZ	5		MRBSFA217PZ			5	Recit	MRBSFA217PZ			5
						MNRBSMMK17	30	**MNRBSMMK18**	30	**MNRBSMMK18**	Digital Marketing	1 & 2	30	**MNRBSDM20**	30		**MNRBSDM21**	Digital Marketing	1 & 2	30		**MNRBSDM21**	Digital Marketing	1 & 2	30
						MRBSMMK117DM	5	MRBSMK117DM	5	MRBSMK117DM			5	MRBSMK117DM	5		MRBSMK117DM			5	Recit	MRBSMK117DM			5
						MRBSMMK117PI	4	MRBSMK117PI	4	MRBSMK117PI			4	MRBSMK117PI	4		MRBSMK117PI			4	Recit	MRBSMK117PI			4
						MRBSMMK117PM	6	MRBSMK117PM	6	MRBSMK117PM			6	MRBSMK117PM	6		MRBSMK117PM			6	Recit	MRBSMK117PM			6
						MRBSMMK217DM	5	MRBSMK217DM	5	MRBSMK217DM			5	MRBSMK217DM	5		MRBSMK217DM			5	Recit	MRBSMK217DM			5
						MRBSMMK217IM	4	MRBSMK217IM	4	MRBSMK217IM			4	MRBSMK217IM	4		MRBSMK217IM			4	Recit	MRBSMK217IM			4
						MRBSMMK217PM	6	MRBSMK217PM	6	MRBSMK217PM			6	MRBSMK217PM	6		MRBSMK217PM			6	Recit	MRBSMK217PM			6
						MNRBSMLM17	30	**MNRBSMLM18**	30	**MNRBSMLM18**	International Logistics and Supply Chain Mar	1 & 2	30	**MNRBSLM20**	30		**MNRBSLM21**	International Logistics and Supply Chain Management	1 & 2	30		**MNRBSLM21**	International Logistics and Supply Chain Management	1 & 2	30
						MRBSLM117OP	5	MRBSLM117OP	5	MRBSLM117OP			5	MRBSLM120OP	5		MRBSLM120OP			5	Recit	MRBSLM120OP			5
						MRBSLM117PL	5	MRBSLM117PL	5	MRBSLM117PL			5	MRBSLM120PR	5		MRBSLM120PR			5	Recit	MRBSLM120PR			5
						MRBSLM117SY	5	MRBSLM117SY	5	MRBSLM117SY			5	MRBSLM120SY	5		MRBSLM120SY			5	Recit	MRBSLM120SY			5
						MRBSLM217DM	5	MRBSLM217DM	5	MRBSLM217DM			5	MRBSLM120DM	5		MRBSLM120DM			5	Recit	MRBSLM120DM			5
						MRBSLM217DS	5	MRBSLM217DS	5	MRBSLM217DS			5	MRBSLM120DS	5		MRBSLM120DS			5	Recit	MRBSLM120DS			5
						MRBSLM217SC	5	MRBSLM217SC	5	MRBSLM217SC			5	MRBSLM220SC	5		MRBSLM220SC			5	Recit	MRBSLM220SC			5

CONVERSION TABLE IBMS - cohort 2013-2014

Version: July 27th 2022

Exam programme:	RBS13D-IBMVT-R Cohort 2013-2014 Diploma: IBMS		RBS14D-IBMVT-R Cohort 2014-2015 Diploma: IBMS		RBS15D-IBMVT-R Cohort 2015-2016 Diploma: IBMS																							
	EC	Year 2013-2014	EC	Year Year 2014-2015	EC	Year 2015-2016	EC	Year 2016-2017	EC	Year 2017-2018	EC	Year 2018-2019	EC	Year 2019-2020	Title	Block	EC	Year 2020-2021	EC	Year 2021-2022	Course code	Title	Block	EC	Year 2022-2023	Course code	Title	Block	EC
Year one						IBMBC15R1	1	IBMBC15R1	1	Rest (last time)	1	Not offered anymore / conversion																	
	4	IBMBC100R1	4	IBMBC114R1	4	IBMBC215R1	2	IBMBC215R1	2	Rest (last time)	2	Not offered anymore / conversion																	
						IBMBC315R1	1	IBMBC315R1	1	Rest (last time)	1	Not offered anymore / conversion																	
	4	IBMBC200R1	4	IBMBC214R1	3	IBMBC415R1	4	IBMBC415R1	4	Rest (last time)	4	Not offered anymore / conversion																	
	2	IBMBL112R1	2	IBMBL114R1	2	IBMBL114R1	2	IBMBL114R1	2	Rest (last time)	2	IBMBEP117R1	5	IBMBEP117R1	International Business Environment, Principl	2	5	Rest	5	Conversion	IBPEEN120R1	External Environment	2	6	Rest (last time) or conversion	IBPEEN122R1	External Environment	2	6
	2	IBMBL212R1	2	IBMBL214R1	2	IBMBL214R1	2	IBMBL214R1	2	Rest (last time)	2	Not offered anymore / conversion																	
	2	IBMBL312R1	2	IBMBL314R1	2	IBMBL314R1	2	IBMBL314R1	2	Rest (last time)	2	IBMBMP117R1	5	IBMBMP117R1	Business Models, Principles	4	5	Rest	5	Conversion	IBPBMC120R1	Business Model Canvas	4	6	Rest (last time) or conversion	IBPBMC122R1	Business Model Canvas	4	6
	1	IBMDEF12R1	1	Rest	1	Rest	1	Rest	1	Rest (last time)	1	Not offered anymore / conversion																	
	2	IBMDUT112R1	2	IBMDUT114R1	2	IBMDUT114R1	2	IBMDUT114R1	2	Rest (last time)	2	Not offered anymore / conversion																	
	2	IBMDUT212R1	2	IBMDUT214R1	2	IBMDUT214R1	2	IBMDUT214R1	2	Rest (last time)	2	Alternative assignment	2	Alternative assignment			2	Alternative assignment	2	Alternative assignment					2	Alternative assignment			2
	3	IBMEC108R1	3	IBMEC114R1	3	IBMEC114R1	3	IBMEC114R1	3	Rest (last time)	3	Not offered anymore / conversion																	
	3	IBMEC208R1	3	IBMEC214R1	3	IBMEC214R1	3	IBMEC214R1	3	Rest (last time)	3	IBMBMP117R1	5	IBMBMP117R1	Business Models, Principles	4	5	Rest	5	Conversion	IBPBMC120R1	Business Model Canvas	4	6	Rest (last time) or conversion	IBPBMC122R1	Business Model Canvas	4	6
	3	IBMFA108R1	3	IBMFA114R1	3	IBMFA114R1	3	IBMFA114R1	3	Rest (last time)	3	Not offered anymore / conversion																	
	3	IBMFA208R1	3	IBMFA214R1	3	IBMFA214R1	3	IBMFA214R1	3	Rest (last time)	3	IBMOAP118R1	6	IBMOAP118R1	Internal Organization Analysis, Principles	3	6	Rest	6	Conversion	IBPEIN120R1	Internal Environment	3	6	Rest (last time) or conversion	IBPEIN122R1	Internal Environment	3	6
	2	IBMFRE112R1	2	IBMFRE114R1	2	IBMFRE114R1	2	IBMFRE114R1	2	Rest (last time)	2	Not offered anymore / conversion																	
	2	IBMFRE212R1	2	IBMFRE214R1	2	IBMFRE214R1	2	IBMFRE214R1	2	Rest (last time)	2	Not offered anymore / conversion																	
	2	IBMGER112R1	2	IBMGER114R1	2	IBMGER114R1	2	IBMGER114R1	2	Rest (last time)	2	Not offered anymore / conversion																	
	2	IBMGER212R1	2	IBMGER214R1	2	IBMGER214R1	2	IBMGER214R1	2	Rest (last time)	2	Not offered anymore / conversion																	
	1	IBMCT11R1	1	IBMCT11R1	1	Rest	1	Rest	1	Rest (last time)	1	Not offered anymore / conversion																	
	3	IBMAM108R1	3	IBMAM114R1	3	IBMAM114R1	3	IBMAM114R1	3	Rest (last time)	3	Not offered anymore / conversion																	
	3	IBMLM208R1	3	IBMLM214R1	3	IBMLM214R1	3	IBMLM214R1	3	Rest (last time)	3	Not offered anymore / conversion																	
	3	IBMMK108R1	3	IBMMK114R1	3	IBMMK114R1	3	IBMMK114R1	3	Rest (last time)	3	IBMBEP117R1	5	IBMBEP117R1	International Business Environment, Principl	2	5	Rest	5	Conversion	IBPEIN120R1	Internal Environment	3	6	Rest (last time) or conversion	IBPEIN122R1	Internal Environment	3	6
	3	IBMMK208R1	3	IBMMK214R1	3	IBMMK214R1	3	IBMMK214R1	3	Rest (last time)	3	Not offered anymore / conversion																	
	2	IBMPM108R1	2	IBMPM114R1	2	IBMPM114R1	2	IBMPM114R1	2	Rest (last time)	2	Not offered anymore / conversion																	
	2	IBMPM208R1	2	IBMPM214R1	2	IBMPM214R1	2	IBMPM214R1	2	Rest (last time)	2	Not offered anymore / conversion																	
	2	IBMGM108R1	2	IBMGM114R1	2	IBMGM114R1	2	IBMGM114R1	2	Rest (last time)	2	IBMTBI118R1	4	IBMTBI118R1	Tools for International Business	1	4	Rest	4	Conversion	IBPEMM123R1	IB Core Business Exploring Markets	1	5	Rest	IBPEMM125R1	IB Core Business Exploring Markets	1	5
	2	IBMRS108R1	2	IBMRS114R1	2	IBMRS114R1	2	IBMRS114R1	2	Rest (last time)	2	Not offered anymore / conversion																	
	1	IBMSC112R1	1	IBMSC114R1	1	IBMSC114R1	1	IBMSC114R1	1	Rest (last time)	1	Not offered anymore / conversion																	
	1	IBMSC212R1	1	IBMSC214R1	1	IBMSC214R1	1	IBMSC214R1	1	Rest (last time)	1	Not offered anymore / conversion																	
	2	IBMSPH112R1	2	IBMSPH114R1	2	IBMSPH114R1	2	IBMSPH114R1	2	Rest (last time)	2	IBMSPH118R1	3	IBMSPH118R1	Foreign language Spanish A-1	1 & 2	3	Rest	3	Conversion	IBPESPL20R1	Elementary Language semester 1 (SP)	1 & 2	4	Rest	IBPESPL20R1	Elementary Language semester 1 (SP)	1 & 2	4
	2	IBMSPH212R1	2	IBMSPH214R1	2	IBMSPH214R1	2	IBMSPH214R1	2	Rest (last time)	2	Alternative assignment	2	Alternative assignment			2	Alternative assignment	2	Alternative assignment					2	Alternative assignment			2

Exam programme:	RBS14D-IBMVT-R Cohort 2013-2014 (IBMS)																											
	EC	2013-2014 (COMPENSATION)	EC	2014-2015 (NO COMPENSATION)	EC	2015-2016 (NO COMPENSATION)	EC	Year 2016-2017	EC	Year 2017-2018	EC	Year 2018-2019		Year 2019-2020	Title	Block	EC	Year 2020-2021	EC	Year 2021-2022	Course code	Title	Block	EC	Year 2022-2023	Course code	Title	Block	EC
Year two	4			IBMBC300R2	4	IBMBC315R2	4	IBMBC315R2	4	IBMBC315R2	4	IBMBC315R2	4	IBMENG21BR2	English Level 2 (Writing for professional purp	1	3	IBMENG21BR2	3	Rest (last time)					Conversion	IBPFA122R2	IB-Core PAS - Advancing your critical foundation	2	4
																									Conversion	IBPFA142R2	IB-Core PAS - Sustainable Business Innovation	4	3
	4			IBMBC400R2	4	IBMBC415R2	4	IBMBC415R2	4	IBMBC415R2	4	IBMBC415R2	4	IBMENG117R1	English	1&2&3&4	4	Rest	4	Conversion	IBPFA420R1	Professional and Academic Skills External Environment; only BE&C	2	6	Rest	IBPFA422R1	Professional and Academic Skills External Environment; only BE&C	2	6
																				Conversion	IBPFA540R1	Professional and Academic skills Business Model Canvas; only BE&C	4	6	Rest	IBPFA542R1	Professional and Academic skills Business Model Canvas; only BE&C	4	6
	2			IBMCT10R2	2	IBMCT11R2	2	IBMCT11R2	2	IBMCT11R2	2	IBMCT11R2	2	IBMBEA118R1	International Business Environment, Applied	2	5	Rest	5	Conversion	IBPEIN120R1	External Environment	2	6	Rest (last time) or conversion	IBPEIN122R1	External Environment	2	6
	2			IBMDUT014R2	2	IBMDUT31R2	2	IBMDUT31R2	2	IBMDUT31R2	2	IBMDUT31R2	2	IBMDUT218R1	Foreign language Dutch A-2.1	1 & 2	3	Rest	5	Conversion	IBPLD2223R1	Elementary Language semester 2 (DU)	3 & 4	4	Rest	IBPLD3223R1	Elementary Language semester 2 (DU)	3 & 4	4
	2			IBMDUT414R2	2	IBMDUT41R2	2	IBMDUT41R2	2	IBMDUT41R2	2	IBMDUT41R2	2	IBMDUT318R2	Dutch A2-2	1 & 2	3	IBMDUT318R2	3	Rest (last time)					Conversion	IBPLD1322R2	Elementary Language semester 3 (DU)	1 & 2	4
	3			IBMEC314R2	3	IBMEC31R2	3	IBMEC31R2	3	IBMEC31R2	3	IBMEC31R2	3	IBMTBI118R2	Tools for International Business	1	4	IBMTBI118R2	4	Rest (last time)					Conversion	IBPEMM112R2	IB-Core Business Exploring Markets	1	5
	3			IBMFA308R2	3	IBMFA31R2	3	IBMFA31R2	3	IBMFA31R2	3	IBMFA31R2	3	IBMTMD117R2	Tools for Managing Organizations and Peopl	2	5	IBMTMD117R2	5	Rest (last time)					Conversion	IBPBCD112R2	IB-Core Business Business Case Development	2	5
	2			IBMFRE314R2	2	IBMFRE31R2	2	IBMFRE31R2	2	IBMFRE31R2	2	IBMFRE31R2	2	IBMFRE218R1	Foreign language French A.2.1	1 & 2	3	Rest	3	Conversion	IBPEFR221R1	Elementary Language semester 2 (FR)	3 & 4	4	Rest	IBPEFR2221R1	Elementary Language semester 2 (FR)	3 & 4	4
	2			IBMFRE414R2	2	IBMFRE41R2	2	IBMFRE41R2	2	IBMFRE41R2	2	IBMFRE41R2	2	IBMFRE318R2	French A2-2	1 & 2	3	IBMFRE318R2	3	Rest (last time)					Conversion	IBPEFR1322R1	Elementary Language semester 3 (FR)	1 & 2	4
	2			IBMGER314R2	2	IBMGER31R2	2	IBMGER31R2	2	IBMGER31R2	2	IBMGER31R2	2	IBMGER218R1	Foreign language German A-2.1	1 & 2	3	Rest	3	Conversion	IBPEUGE221R1	Elementary Language semester 2 (GE)	3 & 4	4	Rest	IBPEUGE2221R1	Elementary Language semester 2 (GE)	3 & 4	4
	2			IBMGER414R2	2	IBMGER41R2	2	IBMGER41R2	2	IBMGER41R2	2	IBMGER41R2	2	IBMGER318R2	German A2-2	1 & 2	3	IBMGER318R2	3	Rest (last time)					Conversion	IBPEUGE1322R1	Elementary Language semester 3 (GE)	1 & 2	4
	2			IBMHRM12R2	2	IBMHRM11R2	2	IBMHRM11R2	2	IBMHRM11R2	2	IBMHRM11R2	2	IBMLPD418R2	Leadership and Professional Development M	3 & 4	2	IBMLPD418R2	2	Rest (last time)					Conversion	IBPPA5131R2	IB-Core PAS - Developing a professional profile	3	4
	3			IBMLM314R2	3	IBMLM31R2	3	IBMLM31R2	3	IBMLM31R2	3	IBMLM31R2	3	IBMTDI117R2	Tools for Digital Business	5	5	IBMTDI117R2	5	Rest (last time)					Rest (last time) or conversion	IBPBPL22R2	IB-Core Business Planning & Implementation	3	5
	3			IBMMK314R2	3	IBMMK31R2	3	IBMMK31R2	3	IBMMK31R2	3	IBMMK31R2	3	Not offered anymore															
	3			IBMOM114R2	3	IBMOM11R2	3	IBMOM11R2	3	IBMOM11R2	3	IBMOM11R2	3	IBMTMD117R2	Tools for Managing Organizations and Peopl	2	5	IBMTMD117R2	5	Rest (last time)					Conversion	IBPBCD112R2	IB-Core Business Business Case Development	2	5
	2			IBMOM214R2	2	IBMOM21R2	2	IBMOM21R2	2	IBMOM21R2	2	IBMOM21R2	2	IBMCAB118R2	Cultures and Business (IP incl. IBC negotiatio	2	4	IBMCAB118R2	4	Rest (last time)					Conversion	IBPMS2122R2	IB-Core PAS - Managing team process across cultures	1	4
	2			IBMOM314R2	3	IBMOM31R2	3	IBMOM31R2	3	IBMOM31R2	3	IBMOM31R2	3	IBMTMD117R2	Tools for Managing Organizations and Peopl	2	5	IBMTMD117R2	5	Rest (last time)					Conversion	IBPBCD112R2	IB-Core Business Business Case Development	2	5
	3			IBMOM414R2	3	IBMOM41R2	3	IBMOM41R2	3	IBMOM41R2	3	IBMOM41R2	3	IBMTMD117R2	Tools for Managing Organizations and Peopl	2	5	IBMTMD117R2	5	Rest (last time)					Conversion	IBPBCD112R2	IB-Core Business Business Case Development	2	5
	1			IBMPM014R2	2	IBMPM01R2	2	IBMPM01R2	2	IBMPM01R2	2	IBMPM01R2	2	Not offered anymore															
	2			IBMPM414R2	1	IBMPM41R2	1	IBMPM41R2	1	IBMPM41R2	1	IBMPM41R2	1	IBMPM118R1	Project Management	2	2	Rest	2	Conversion	IBPPA532R1	Professional and Academic Skills Internal Environment	3	6	Rest	IBPPA532R1	Professional and Academic Skills Internal Environment	3	6
	2			IBMMS15R2	2	IBMMS15R2	2	IBMMS15R2	2	IBMMS15R2	2	IBMMS15R2	2	IBMPM118R1	Project Management	2	2	Rest	2	Conversion	IBPPA532R1	Professional and Academic Skills Internal Environment	3	6	Rest	IBPPA532R1	Professional and Academic Skills Internal Environment	3	6
	2			IBMKIM12R2	2	IBMRM116R2	2	IBMRM116R2	2	IBMRM116R2	2	IBMRM116R2	2	IBMMP118R2	Implementation Plan	3	5	IBMMP118R2	5	Rest (last time)					Rest (last time) or conversion	IBPBPL122R2	IB-Core Business Planning & Implementation	3	5
	2			IBMRI208R2	2	IBMRI21R2	2	IBMRI21R2	2	IBMRI21R2	2	IBMRI21R2	2	IBMAA118R1	Internal Organization Analysis, Applied	3	4	Rest	4	Conversion	IBPEIN120R1	Internal Environment	3	6	Rest (last time) or conversion	IBPEIN122R1	Internal Environment	3	6
	1			IBMSC314R2	2	IBMSC31R2	2	IBMSC31R2	2	IBMSC31R2	2	IBMSC31R2	2	IBMLPD418R2	Leadership and Professional Development M	3 & 4	2	IBMLPD418R2	2	Rest (last time)					Conversion	IBPPA5121R2	IB-Core PAS - Developing a professional profile	3	4
	1			IBMSC414R2	1	IBMSC41R2	1	IBMSC41R2	1	IBMSC41R2	1	IBMSC41R2	1	IBMLPD418R2	Leadership and Professional Development M	3 & 4	2	IBMLPD418R2	2	Rest (last time)					Conversion	IBPPA5221R2	IB-Core PAS - Developing a professional profile	3	4
	2			IBMSPH314R2	2	IBMSPH31R2	2	IBMSPH31R2	2	IBMSPH31R2	2	IBMSPH31R2	2	IBMSPH218R1	Foreign language Spanish A-2.1	1 & 2	3	Rest	3	Conversion	IBPESP221R1	Elementary Language semester 2 (SP)	3 & 4	4	Rest	IBPELSP221R1	Elementary Language semester 2 (SP)	3 & 4	4
	2			IBMSPH414R2	2	IBMSPH41R2	2	IBMSPH41R2	2	IBMSPH41R2	2	IBMSPH41R2	2	IBMSPH318R2	Spanish A2-2	1 & 2	3	IBMSPH318R2	3	Rest (last time)					Conversion	IBPELSP3221R2	Elementary Language semester 3 (SP)	1 & 2	4
	2			IBMSUS14R2	2	IBMSUS15R2	2	IBMSUS15R2	2	IBMSUS15R2	2	IBMSUS15R2	2	IBMBMS117R2	Business Models For Sustainable Future	4	5	IBMBMS117R2	5	Rest (last time)					Conversion	IBPPSA142R2	IB-Core PAS - Sustainable Business Innovation	4	3

Exam programme:	RBS14D-IBMVT-R Cohort 2013-2014 (IBMS)																											
	EC	Year 2013-2014	EC	Year 2014-2015	EC	Year 2015-2016	EC	Year 2016-2017	EC	Year 2017-2018	EC	Year 2018-2019	EC	Year 2019-2020	Title	Block	EC	Year 2020-2021	EC	Year 2021-2022	Course code	Title	Block	EC	Year 2022-2023	Course code	Title	Block	EC
Year three	2					IBMBC500R3	2	IBMBC516R3	2	IBMBC516R3	2	IBMBC516R3	2	IBMCAS216R3 - IBC	Case Solving-2	4	2,5	IBMCAS216R3 - IBC	2,5	Rest / **Not** offered in 2021	IBMCAS218R3 - IBC	Case Solving-2		2,5	Rest / **Not** offered in 2022				2,5
	3					IBMCVM118R3	3	IBMCVM118R3	3	IBMCVM118R3	3	IBMCVM118R3	3	IBMCIN118R1 - GAT	Consultancy & Innovation -1	3	3,75	IBMCIN118R1 - GAT	3,75	Rest (last time)	IBMCIN118R3 - GAT	Consultancy & Innovation -1		3,75	Conversion	IBPVC1218R3-D	IB-O&C Value Creation and Innovation I	3	9
	2					IBMCSR116R3	2	IBMCSR116R3	2	IBMCSR116R3	2	IBMCSR116R3	2	IBMCAS218R3 - ESR	Case Solving-2	4	2,4	IBMCAS218R3 - ESR	2,4	Rest / **Not** offered in 2021	IBMCAS218R3 - ESR	Case Solving-2		2,4	Rest / **Not** offered in 2022				2,4
	3					IBMWM118R3	3	IBMWM118R3	3	IBMWM118R3	3	IBMWM117R3	3	Rest / **Not** offered in 2019			3	Rest / **Not** offered in 2020	3	Rest / **Not** offered in 2021	Rest / **Not** offered in 2021			3	Rest / **Not** offered in 2022				3
	3					IBMEPR118R3	3	IBMEPR116R3	3	IBMEPR116R3	3	IBMEPR116R3	3	Rest / **Not** offered in 2019			3	Rest / **Not** offered in 2020	3	Rest / **Not** offered in 2021	Rest / **Not** offered in 2021			3	Rest / **Not** offered in 2022				3
	2					IBMEUR118R3	2	IBMEUR116R3	2	IBMEUR116R3	2	IBMEUR116R3	2	IBMCAB118R3	Cultures and Business (IP incl. IBC negotiatio	2	4	IBMCAB118R3	4	Rest (last time)	IBMCAB118R3	Cultures and Business (IP incl. IBC negotiations)		4	Conversion	IBPPA5121R3	IB-Core PAS - Managing team process across cultures	1	4
	2					IBMFA418R3	2	IBMFA418R3	2	IBMFA418R3	2	IBMFA418R3	2	IBMCAS218R3 - F&A	Case Solving-2	4	2,4	IBMCAS218R3 - F&A	2,4	Rest / **Not** offered in 2021	IBMCAS218R3 - F&A	Case Solving-2		2,4	Rest / **Not** offered in 2022				2,4
	2					IBMGLO118R3	2	IBMGLO116R3	2	IBMGLO116R3	2	IBMGLO116R3	2	IBMCAS118R3 - ECO	Case Solving-1	3	3,5	IBMCAS118R3 - ECO	3,5	Rest (last time)	IBMCAS118R3 - ECO	Case Solving-1		3,5	Conversion	IBPIAIB222R3	IB-Core Advanced International Business II	4	6
	2					IBMHRM211R3	2	IBMHRM211R3	2	IBMHRM211R3	2	IBMHRM211R3	2	Rest / **Not** offered in 2019			2	Rest / **Not** offered in 2020	2	Rest / **Not** offered in 2021	Rest / **Not** offered in 2021			2	Rest / **Not** offered in 2022				2
	2					IBMLM14R2	2	IBMLM14R2	2	IBMLM14R2	2	IBMLM14R2	2	IBMCAS211R3 - CAS	Case Solving-1	3	3,5	IBMCAS211R3 - OPS	3,5	Rest (last time)	IBMCAS211R3 - OPS	Case Solving-1		3,5	Conversion	IBPIAIB222R3	IB-Core Advanced International Business II	4	6
	30					IBMPLC13R3	30	IBMPLC16R3	30	IBMPLC16R3	30	IBMPLC16R3	30	IBMPLC11R3	Placement (abroad)	1 & 2	30	IBMPLC11R3	30	Rest (last time)	IBMPLC11R3	Placement (abroad)		30	Rest (last time) or conversion	IBPPLC122R3	Internship	1 & 2	30
	1					IBMRSS108R3	3	IBMRSS108R3	3	IBMRSS108R3	3	IBMRSS108R3	3	Rest / **Not** offered in 2019			3	Rest / **Not** offered in 2020	3	Rest / **Not** offered in 2021	Rest / **Not** offered in 2021			3	Rest / **Not** offered in 2022				3
	2					IBMSCS16R3	1	IBMSCS16R3	1	IBMSCS16R3	1	IBMSCS16R3	1	IBMBSL118R3	Management & Leadership skills	3 & 4	5	IBMBSL118R3	5	Rest / **Not** offered in 2021	IBMBSL118R3	Management & Leadership skills		5	Rest / **Not** offered in 2022				5
						IBMSMI14R3	3	IBMSMI116R3	3	IBMSMI116R3	3	IBMSMI116R3	3	IBMCIN218R3	Consultancy & Innovation -2	4	5	IBMCIN218R3	5	Rest (last time)	IBMCIN218R3	Consultancy & Innovation -2		5	Conversion	IBPVC1221R3-D	IB-O&C Value Creation and Innovation II	4	9
	3					IBMSMI14R3	3	IBMSMI116R3	3	IBMSMI116R3	3	IBMSMI116R3	3	IBMCIN218R3	Consultancy & Innovation -2	4	5	IBMCIN218R3	5	Rest (last time)	IBMCIN218R3	Consultancy & Innovation -2		5	Conversion	IBPVC1221R3-D	IB-O&C Value Creation and Innovation II	4	9

Exam programme:	RBS14D-IBMVT-R Cohort 2013-2014 (IBMS)																											
	EC	Year 2013-2014	EC	Year 2014-2015	EC	Year 2015-2016	EC	Year 2016-2017	EC	Year 2017-2018	EC	Year 2018-2019	EC	Year 2019-2020	Title	Block	EC	Year 2020-2021	EC	Year 2021-2022	Course code	Title	Block	EC	Year 2022-2023	Course code	Title	Block	EC
Year four	30						30	IBMSAP12R4	30	IBMSAP12R4	30	IBMSAP12R4	30	IBMSAP12R4	Study Abroad Programme	1 & 2	30	IBPSAP12R3	30		IBPSAP12R3	Period Abroad II: Study Abroad		1 & 2	30	Rest (last time) or conversion	IBPEXC12R3	Exchange	1 & 2	30
	2							IBMSC814R4	2	IBMSC814R4	2	IBMSC814R4	2	Not offered anymore Not offered anymore															
								MNRBSCEC16	30	**MNRBSCEC17**	30	**MNRBSCEC18**	30	**MNRBSCEC18**	Field Lab Circular Economy and Business Inn	1 & 2	30	**MNRBSCEC18**	30		**MNRBSCEC21**	Field Lab Circular Economy and Business Innovation		1 & 2	30		**MNRBSCEC21**	Field Lab Circular Economy and Business Innovation	1 & 2	30
								MNRBSCEC116PR	7	MNRBSCEC117PR	7	MNRBSCEC118PR	7	MNRBSCEC118PR			7	MNRBSCEC118PR	7		MNRBSCEC118PR			7	Rest	MNRBSCEC118PR			7
								MNRBSCEC116PS	3	MNRBSCEC117PS	3	MNRBSCEC117PS	3	MNRBSCEC117PS			3	MNRBSCEC117PS	3		MNRBSCEC117PS			3	Rest	MNRBSCEC117PS			3
								MNRBSCEC116TH	5	MNRBSCEC117TH	5	MNRBSCEC117TH	5	MNRBSCEC117TH			5	MNRBSCEC118TH	5		MNRBSCEC118TH			5	Rest	MNRBSCEC118TH			5
								MNRBSCEC216PR	7	MNRBSCEC217PR	7	MNRBSCEC218PR	7	MNRBSCEC218PR			7	MNRBSCEC218PR	7		MNRBSCEC218PR			7	Rest	MNRBSCEC218PR			7
								MNRBSCEC216PS	3	MNRBSCEC217PS	3	MNRBSCEC217PS	3	MNRBSCEC217PS			3	MNRBSCEC217PS	3		MNRBSCEC217PS			3	Rest	MNRBSCEC217PS			3
								MNRBSCEC216TH	5	MNRBSCEC217TH	5	MNRBSCEC218TH	5	MNRBSCEC218TH			5	MNRBSCEC218TH	5		MNRBSCEC218TH			5	Rest	MNRBSCEC218TH			5
								MNRBSREB16HP	30	**MNRBSREB17HP**	30	**MNRBSREB18HP**	30	**MNRBSREB18HP**	Real Experience Borderless Entrepreurial Lea	1 & 2	30	**MNRBSREB20HP**	30		**MNRBSREB21HP**	Real Experience Borderless Entrepreurial Learning		1 & 2	30		**MNRBSREB21HP**	Real Experience Borderless Entrepreurial Learning	1 & 2	30
								MNRBSREB116HP	15	MNRBSREB117HP	15	MNRBSREB117HP	15	MNRBSREB117HP			15	MNRBSREB117HP	15		MNRBSREB117HP			15	Rest	MNRBSREB117HP			15
								MNRBSREB216HP	15	MNRBSREB217HP	15	MNRBSREB217HP	15	MNRBSREB217HP			15	MNRBSREB217HP	15		MNRBSREB217HP			15	Rest	MNRBSREB217HP			15
								MNRBSIFA16	30	**MNRBSIFA17**	30	**MNRBSIFA18**	30	**MNRBSIFA18**	International Finance and Accounting	1 & 2	30	**MNRBSIFA20**	30		**MNRBSIFA21**	International Finance and Accounting		1 & 2	30		**MNRBSIFA21**	International Finance and Accounting	1 & 2	30
								MNRBSFA116C1	5	MNRBSFA117C1	5	MNRBSFA118C1	5	MNRBSFA118C1			5	MNRBSFA118C1	5		MNRBSFA118C1			5	Rest	MNRBSFA118C1			5
								MNRBSFA116MC	5	MNRBSFA117MC	5	MNRBSFA118MC	5	MNRBSFA118MC			5	MNRBSFA118MC	5		MNRBSFA118MC			5	Rest	MNRBSFA118MC			5
								MNRBSFA116PS	5	MNRBSFA117PS	5	MNRBSFA119PS	5	MNRBSFA119PS			5	MNRBSFA119PS	5		MNRBSFA119PS			5	Rest	MNRBSFA119PS			5
								MNRBSFA216AV	5	MNRBSFA217AV	5	MNRBSFA217AV	5	MNRBSFA217AV			5	MNRBSFA217AV	5		MNRBSFA217AV			5	Rest	MNRBSFA217AV			5
								MNRBSFA216PZ	5	MNRBSFA217PZ	5	MNRBSFA218PZ	5	MNRBSFA218PZ			5	MNRBSFA218PZ	5		MNRBSFA218PZ			5	Rest	MNRBSFA218PZ

CONVERSION TABLE IBMS - cohort 2012-2013

Version: July 27th 2022

Exam programme: RBS120-IBMVT-R Cohort 2012-2013 Diploma - IBMS

Year	Year 2012-2013	EC	Year 2013-2014	EC	Year Year 2014-2015	EC	Year 2015-2016	EC	Year 2016-2017	EC	Year 2017-2018	EC	Year 2018-2019	EC	Year 2019-2020	Title	Block	EC	Year 2020-2021	EC	Year 2021-2022	Course code	Title	Block	EC	Year 2022-2023	Course code	Title	Block	EC
Year one							IBMBC110R1	1	IBMBC11SR1	1	Resit (last time)	1	Not offered anymore / conversion																	
	IBMBC10RR1	4	IBMBC10RR1	4	IBMBC11RR1	4	IBMBC11SR1	2	IBMBC21SR1	2	Resit (last time)	2	Not offered anymore / conversion																	
							IBMBC31SR1	1	IBMBC31SR1	1	Resit (last time)	1	Not offered anymore / conversion																	
	IBMBC20RR1	4	IBMBC20RR1	4	IBMBC21RR1	3	IBMBC41SR1	4	IBMBC41SR1	4	Resit (last time)	4	Not offered anymore / conversion																	
	IBMBL11RR1	2	IBMBL11RR1	2	IBMBL11RR1	2	IBMBL11SR1	2	IBMBL11SR1	2	Resit (last time)	2	Not offered anymore / conversion	3	IBMBEP11TR1	International Business Environment; Principl	2	5	Resit	5	Conversion	IBPEEN110R1	External Environment	2	6	Resit (last time) or conversion	IBPEEN112R1	External Environment	2	6
	IBMBL21RR1	2	IBMBL21RR1	2	IBMBL21RR1	2	IBMBL21SR1	2	IBMBL21SR1	2	Resit (last time)	2	Not offered anymore / conversion																	
	IBMBL31RR1	2	IBMBL31RR1	2	IBMBL31RR1	2	IBMBL31SR1	2	IBMBL31SR1	2	Resit (last time)	2	Not offered anymore / conversion	3	IBMBMP11TR1	Business Models; Principles	4	5	Resit	5	Conversion	IBPBMCL20R1	Business Model Canvas	4	6	Resit (last time) or conversion	IBPBMCL22R1	Business Model Canvas	4	6
	IBMBEP11R1	3	IBMBEP11R1	3	Resit	3	Resit	1	Resit	1	Resit (last time)	1	Not offered anymore / conversion																	
	IBMDUT11R1	2	IBMDUT11R1	2	IBMDUT11RR1	2	IBMDUT11SR1	2	IBMDUT11SR1	2	Resit (last time)	2	Not offered anymore / conversion																	
	IBMDUT21R1	2	IBMDUT21R1	2	IBMDUT21RR1	2	IBMDUT21SR1	2	IBMDUT21SR1	2	Resit (last time)	2	Not offered anymore / conversion	2	Alternative assignment			2	Alternative assignment	2	Alternative assignment					2	Alternative assignment			2
	IBMEC10RR1	3	IBMEC10RR1	3	IBMEC11RR1	3	IBMEC11SR1	3	IBMEC11SR1	3	Resit (last time)	3	Not offered anymore / conversion																	
	IBMEC20RR1	3	IBMEC20RR1	3	IBMEC21RR1	3	IBMEC21SR1	3	IBMEC21SR1	3	Resit (last time)	3	Not offered anymore / conversion	5	IBMBMP11TR1	Business Models; Principles	4	5	Resit	5	Conversion	IBPBMCL20R1	Business Model Canvas	4	6	Resit (last time) or conversion	IBPBMCL22R1	Business Model Canvas	4	6
	IBMFA10RR1	3	IBMFA10RR1	3	IBMFA11RR1	3	IBMFA11SR1	3	IBMFA11SR1	3	Resit (last time)	3	Not offered anymore / conversion																	
	IBMFA20RR1	3	IBMFA20RR1	3	IBMFA21RR1	3	IBMFA21SR1	3	IBMFA21SR1	3	Resit (last time)	3	Not offered anymore / conversion	6	IBMIOAP11RR1	Internal Organization Analysis; Principles	3	6	Resit	6	Conversion	IBPIEN110R1	Internal Environment	3	6	Resit (last time) or conversion	IBPIEN112R1	Internal Environment	3	6
	IBMFPR11RR1	2	IBMFPR11RR1	2	IBMFPR11RR1	2	IBMFPR11SR1	2	IBMFPR11SR1	2	Resit (last time)	2	Not offered anymore / conversion																	
	IBMFPR21RR1	2	IBMFPR21RR1	2	IBMFPR21RR1	2	IBMFPR21SR1	2	IBMFPR21SR1	2	Resit (last time)	2	Not offered anymore / conversion																	
	IBMGER11RR1	2	IBMGER11RR1	2	IBMGER11RR1	2	IBMGER11SR1	2	IBMGER11SR1	2	Resit (last time)	2	Not offered anymore / conversion																	
	IBMGER21RR1	2	IBMGER21RR1	2	IBMGER21RR1	2	IBMGER21SR1	2	IBMGER21SR1	2	Resit (last time)	2	Not offered anymore / conversion																	
	IBMIM10RR1	3	IBMIM10RR1	3	IBMIM11RR1	3	IBMIM11SR1	3	IBMIM11SR1	3	Resit (last time)	3	Not offered anymore / conversion																	
	IBMIM20RR1	3	IBMIM20RR1	3	IBMIM21RR1	3	IBMIM21SR1	3	IBMIM21SR1	3	Resit (last time)	3	Not offered anymore / conversion																	
	IBMMP10RR1	2	IBMMP10RR1	2	IBMMP11RR1	2	IBMMP11SR1	2	IBMMP11SR1	2	Resit (last time)	2	Not offered anymore / conversion																	
	IBMMP20RR1	2	IBMMP20RR1	2	IBMMP21RR1	2	IBMMP21SR1	2	IBMMP21SR1	2	Resit (last time)	2	Not offered anymore / conversion																	
	IBMOM10RR1	2	IBMOM10RR1	2	IBMOM11RR1	2	IBMOM11SR1	2	IBMOM11SR1	2	Resit (last time)	2	Not offered anymore / conversion	4	IBMTBB11BR1	Tools for International Business	1	4	Resit	4	Conversion	IBPDMI112R1	IB Core Business Exploring Markets	1	5	Resit	IBPDMI112R1	IB Core Business Exploring Markets	1	5
	IBMRI10RR1	2	IBMRI10RR1	2	IBMRI11RR1	2	IBMRI11SR1	2	IBMRI11SR1	2	Resit (last time)	2	Not offered anymore / conversion																	
	IBMSC11RR1	1	IBMSC11RR1	1	IBMSC11RR1	1	IBMSC11SR1	1	IBMSC11SR1	1	Resit (last time)	1	Not offered anymore / conversion																	
	IBMSC21RR1	1	IBMSC21RR1	1	IBMSC21RR1	1	IBMSC31SR1	1	IBMSC31SR1	1	Resit (last time)	1	Not offered anymore / conversion																	
	IBMSPH11R1	2	IBMSPH11R1	2	IBMSPH11RR1	2	IBMSPH11SR1	2	IBMSPH11SR1	2	Resit (last time)	2	IBMSPH11BR1	3	IBMSPH11BR1	Foreign language Spanish A.1	1 & 2	3	Resit	3	Conversion	IBPLSP110R1	Elementary Language semester 1 (SP)	1 & 2	4	Resit	IBPLSP110R1	Elementary Language semester 1 (SP)	1 & 2	4
	IBMSPH21R1	2	IBMSPH21R1	2	IBMSPH21RR1	2	IBMSPH21SR1	2	IBMSPH21SR1	2	Resit (last time)	2	Alternative assignment	2	Alternative assignment			2	Alternative assignment	2	Alternative assignment					2	Alternative assignment			2
	Resit	1	Resit	1	Resit	1	Resit	1	Resit	1	Resit (last time)	1	Not offered anymore / conversion																	

Exam programme: RBS130-IBMVT-R Cohort 2012-2013 (IBMS)

Year	2012-2013 (COMPENSATION)	EC	2013-2014 (COMPENSATION)	EC	2014-2015 (NO COMPENSATION)	EC	2015-2016 (NO COMPENSATION)	EC	Year 2016-2017	EC	Year 2017-2018	EC	Year 2018-2019	EC	Year 2019-2020	Title	Block	EC	Year 2020-2021	EC	Year 2021-2022	Course code	Title	Block	EC	Year 2022-2023	Course code	Title	Block	EC
Year two			IBMBC30RR2	4	IBMBC30RR2	4	IBMBC31SR2	4	IBMBC31SR2	4	IBMBC31SR2	4	IBMBC31SR2	4	IBMENG21BR2	English Level 2 (Writing for professional purp	1	3	IBMENG21BR2	3	Resit (last time)					Conversion	IBPFAS122R2	IB Core PBS - Advancing your critical foundation	2	4
																										Conversion	IBPFAS41R2	IB Core PBS - Sustainable Business Innovation	4	2
			IBMBC40RR2	4	IBMBC40RR2	4	IBMBC41SR2	4	IBMBC41SR2	4	IBMBC41SR2	4	IBMBC41SR2	4	IBMENG11TR1	English	1&2&3&4	6	Resit	4	Conversion	IBPFAS120R1	Professional and Academic Skills External Environment; only BE&C	2	6	Resit	IBPFAS120R1	Professional and Academic Skills External Environment; only BE&C	2	6
																					Conversion	IBPFAS420R1	Professional and Academic skills Business Model Canvas; only BE&C	4	6	Resit	IBPFAS420R1	Professional and Academic skills Business Model Canvas; only BE&C	4	6
			IBMCT10RR2	2	IBMCT10RR2	2	IBMCT11SR2	2	IBMCT11SR2	2	IBMCT11SR2	2	IBMCT11SR2	2	IBMIBEA1BR1	International Business Environment; Applied	2	5	Resit	5	Conversion	IBPEEN120R1	External Environment	2	6	Resit (last time) or conversion	IBPEEN122R1	External Environment	2	6
			IBMDEF12R2	1	Resit		Not offered anymore																							
			IBMDUT31AR2	2	IBMDUT31AR2	2	IBMDUT31SR2	2	IBMDUT31SR2	2	IBMDUT31SR2	2	IBMDUT31SR2	2	IBMDUT31BR1	Foreign language Dutch A.2.1	1 & 2	5	Resit	3	Conversion	IBPEL2D221R1	Elementary Language semester 2 (DU)	3 & 4	4	Resit	IBPEL2D221R1	Elementary Language semester 2 (DU)	3 & 4	4
			IBMDUT41AR2	2	IBMDUT41AR2	2	IBMDUT41SR2	2	IBMDUT41SR2	2	IBMDUT41SR2	2	IBMDUT41SR2	2	IBMDUT41BR2	Dutch A2-2	1 & 2	3	IBMDUT41BR2	3	Resit (last time)					Conversion	IBPEL2D321R2	Elementary Language semester 3 (DU)	1 & 2	4
			IBMEC30RR2	3	IBMEC31SR2	3	IBMEC31SR2	3	IBMEC31SR2	3	IBMEC31SR2	3	IBMEC31SR2	3	IBMTBB11BR2	Tools for International Business	1	4	IBMTBB11BR2	4	Resit (last time)					Conversion	IBPBMI121R2	IB Core Business Exploring Markets	1	5
			IBMFA30RR2	3	IBMFA31SR2	3	IBMFA31SR2	3	IBMFA31SR2	3	IBMFA31SR2	3	IBMFA31SR2	3	IBMTM011TR2	Tools for Managing Organizations and Peopl	2	5	IBMTM011TR2	5	Resit (last time)					Conversion	IBPBCD121R2	IB Core Business Business Case Development	2	5
			IBMFER11AR2	2	IBMFER11AR2	2	IBMFER11SR2	2	IBMFER11SR2	2	IBMFER11SR2	2	IBMFER11SR2	2	IBMFER21BR1	Foreign language French A.2.1	1 & 2	3	IBMFER21BR1	3	Conversion	IBPEL2F221R1	Elementary Language semester 2 (FR)	3 & 4	4	Resit	IBPEL2F221R1	Elementary Language semester 2 (FR)	3 & 4	4
			IBMFER41AR2	2	IBMFER41AR2	2	IBMFER41SR2	2	IBMFER41SR2	2	IBMFER41SR2	2	IBMFER41SR2	2	IBMFER41BR2	French A2-2	1 & 2	3	IBMFER41BR2	3	Resit (last time)					Conversion	IBPEL2F321R2	Elementary Language semester 3 (FR)	1 & 2	4
			IBMFER51AR2	2	IBMGER11AR2	2	IBMGER11SR2	2	IBMGER11SR2	2	IBMGER11SR2	2	IBMGER11SR2	2	IBMGER21BR1	Foreign language German A.2.1	1 & 2	3	Resit	3	Conversion	IBPEL2G221R1	Elementary Language semester 2 (GE)	3 & 4	4	Resit	IBPEL2G221R1	Elementary Language semester 2 (GE)	3 & 4	4
			IBMGER41AR2	2	IBMGER41AR2	2	IBMGER41SR2	2	IBMGER41SR2	2	IBMGER41SR2	2	IBMGER41SR2	2	IBMGER41BR2	German A2-2	1 & 2	3	IBMGER41BR2	3	Resit (last time)					Conversion	IBPEL2G321R2	Elementary Language semester 3 (GE)	1 & 2	4
			IBMHRM11RR2	2	IBMHRM11RR2	2	IBMHRM11SR2	2	IBMHRM11SR2	2	IBMHRM11SR2	2	IBMHRM11SR2	2	IBMLPD41BR2	Leadership and Professional Development N	3 & 4	2	IBMLPD41BR2	2	Resit (last time)					Conversion	IBPFAS321R2	IB Core PBS - Developing a professional profile	3	4
			IBMJMS30RR2	3	IBMJMS31AR2	3	IBMJMS31SR2	3	IBMJMS31SR2	3	IBMJMS31SR2	3	IBMJMS31SR2	3	IBMTP11TR2	Tools for Digital Business	3	5	IBMTP11TR2	5	Resit (last time)					Resit (last time) or conversion	IBPBPS121R2	IB Core Business Planning & Implementation	3	5
			IBMNM20RR2	2	IBMNM21AR2	2	IBMNM21SR2	2	IBMNM21SR2	2	IBMNM21SR2	2	IBMNM21SR2	2		Not offered anymore														
			IBMOM10BR2	3	IBMOM11AR2	3	IBMOM11SR2	3	IBMOM11SR2	3	IBMOM11SR2	3	IBMOM11SR2	3	IBMTM011TR2	Tools for Managing Organizations and Peopl	2	5	IBMTM011TR2	5	Resit (last time)					Conversion	IBPBCD121R2	IB Core Business Business Case Development	2	5
			IBMOM20BR2	3	IBMOM21AR2	3	IBMOM21SR2	3	IBMOM21SR2	3	IBMOM21SR2	3	IBMOM21SR2	3	IBMCAB11BR2	Cultures and Business (IP incl. IBC negotiatio	2	6	IBMCAB11BR2	4	Resit (last time)					Conversion	IBPFAS112R2	IB Core PBS - Managing team process across cultures	1	4
			IBMOM30BR2	3	IBMOM31AR2	3	IBMOM31SR2	3	IBMOM31SR2	3	IBMOM31SR2	3	IBMOM31SR2	3	IBMTM011TR2	Tools for Managing Organizations and Peopl	2	5	IBMTM011TR2	5	Resit (last time)					Conversion	IBPBCD121R2	IB Core Business Business Case Development	2	5
			IBMOM40BR2	3	IBMOM41AR2	3	IBMOM41SR2	3	IBMOM41SR2	3	IBMOM41SR2	3	IBMOM41SR2	3	IBMTM011TR2	Tools for Managing Organizations and Peopl	2	5	IBMTM011TR2	5	Resit (last time)					Conversion	IBPBCD121R2	IB Core Business Business Case Development	2	5
			IBMPM31BR2	3	IBMPM31AR2	3	IBMPM31SR2	3	IBMPM31SR2	3	IBMPM31SR2	3	IBMPM31SR2	3		Not offered anymore														
			IBMPM41BR2	1	IBMPM41AR2	1	IBMPM41SR2	1	IBMPM41SR2	1	IBMPM41SR2	1	IBMPM41SR2	1	IBMPM11BR2	Project Management	2	2	Resit	2	Conversion	IBPPAS320R1	Professional and Academic Skills Internal Environment	3	6	Resit	IBPPAS320R1	Professional and Academic Skills Internal Environment	3	6
			IBMPM51BR2	2	IBMPM51AR2	2	IBMPM51SR2	2	IBMPM51SR2	2	IBMPM51SR2	2	IBMPM51SR2	2	IBMPM11BR2	Project Management	2	2	Resit	2	Conversion	IBPPAS320R1	Professional and Academic Skills Internal Environment	3	6	Resit	IBPPAS320R1	Professional and Academic Skills Internal Environment	3	6
			IBMRM11BR2	2	IBMRM11AR2	2	IBMRM11SR2	2	IBMRM11SR2	2	IBMRM11SR2	2	IBMRM11SR2	2	IBMPM11BR2	Implementation Plan	3	5	IBMPM11BR2	5	Resit (last time)					Resit (last time) or conversion	IBPBPL120R2	IB Core Business Planning & Implementation	3	5
			IBMRS20BR2	2	IBMRS20AR2	2	IBMRS21SR2	2	IBMRS21SR2	2	IBMRS21SR2	2	IBMRS21SR2	2	IBMOAA11BR1	Internal Organization Analysis; Applied	3	4	Resit	4	Conversion	IBPIEN120R1	Internal Environment	3	6	Resit (last time) or conversion	IBPIEN122R1	Internal Environment	3	6
			IBMSC21BR2	1	IBMSC21AR2	1	IBMSC21SR2	1	IBMSC21SR2	1	IBMSC21SR2	1	IBMSC21SR2	1	IBMLPD41BR2	Leadership and Professional Development N	3 & 4	2	IBMLPD41BR2	2	Resit (last time)					Conversion	IBPFAS121R2	IB Core PBS - Developing a professional profile	3	4
			IBMSC41BR2	1	IBMSC41AR2	1	IBMSC41SR2	1	IBMSC41SR2	1	IBMSC41SR2	1	IBMSC41SR2	1	IBMLPD41BR2	Leadership and Professional Development N	3 & 4	2	IBMLPD41BR2	2	Resit (last time)					Conversion	IBPFAS321R2	IB Core PBS - Developing a professional profile	3	4
			IBMSPH11BR2	2	IBMSPH11AR2	2	IBMSPH11SR2	2	IBMSPH11SR2	2	IBMSPH11SR2	2	IBMSPH11SR2	2	IBMSPH11BR1	Foreign language Spanish A.2.1	1 & 2	3	Resit	3	Conversion	IBPLSP221R1	Elementary Language semester 2 (SP)	3 & 4	4	Resit	IBPLSP221R1	Elementary Language semester 2 (SP)	3 & 4	4
			IBMSPH41BR2	2	IBMSPH41AR2	2	IBMSPH41SR2	2	IBMSPH41SR2	2	IBMSPH41SR2	2	IBMSPH41SR2	2	IBMSPH31BR2	Spanish A2-2	1 & 2	3	IBMSPH31BR2	3	Resit (last time)					Conversion	IBPLSP321R2	Elementary Language semester 3 (SP)	1 & 2	4
			IBMSUS12R2	2	IBMSUS14R2	2	IBMSUS11SR2	2	IBMSUS11SR2	2	IBMSUS11SR2	2	IBMSUS11SR2	2	IBMBMS11TR2	Business Models For Sustainable Future	4	5	IBMBMS11TR2	5	Resit (last time)					Conversion	IBPFBM421R2	IB Core PBS - Sustainable Business Innovation	4	3

Exam programme: RBS138-IBMVT-R Cohort 2012-2013 (IBMS)

Year	Year 2012-2013	EC	Year 2013-2014	EC	Year 2014-2015	EC	Year 2015-2016	EC	Year 2016-2017	EC	Year 2017-2018	EC	Year 2018-2019	EC	Year 2019-2020	Title	Block	EC	Year 2020-2021	EC	Year 2021-2022	Course code	Title	Block	EC	Year 2022-2023	Course code	Title	Block	EC
Year three							IBMBC30RR3	2	IBMBC31SR3	2	IBMBC31SR3	2	IBMBC31SR3	2	IBMCAS11BR1 - IBC	Case Solving 2	4	2,5	IBMCAS21BR1 - IBC	2,5	Resit / Not offered in 2021	IBMCAS21BR1 - IBC	Case Solving 2		2,5	Resit / Not offered in 2022				2,5
							IBMCIM01R3	3	IBMCIM11BR3	3	IBMCIM11BR3	3	IBMCIM11BR3	3	IBMCIM11BR1 - GAT	Consultancy & Innovation -1	3	3,75	IBMCIM11BR1 - GAT	3,75	Resit (last time)	IBMCIM11BR1 - GAT	Consultancy & Innovation -1		3,75	Conversion	IBPCIO21R3-O	IB-O&C Value Creation and Innovation I	3	8
							IBMCSB1SR3	2	IBMCSB11BR3	2	IBMCSB11BR3	2	IBMCSB11BR3	2	IBMCAS21BR1 - ESR	Case Solving 2	4	2,4	IBMCAS21BR1 - ESR	2,4	Resit / Not offered in 2021	IBMCAS21BR1 - ESR	Case Solving 2		2,4	Resit / Not offered in 2022				2,4
							IBMEM11R3	3	IBMEM11BR3	3	IBMEM11BR3	3	IBMEM11BR3	3	IBMEM11TR3	Resit / Not offered in 2010		3	Resit / Not offered in 2010	3	Resit / Not offered in 2021	Resit / Not offered in 2021			3	Resit / Not offered in 2022				3
							IBMEPR12R3	3	IBMEPR12BR3	3	IBMEPR12BR3	3	IBMEPR12BR3	3	IBMEPR11BR3	Resit / Not offered in 2010		3	Resit / Not offered in 2010	3	Resit / Not offered in 2021	Resit / Not offered in 2021			3	Resit / Not offered in 2022				3
							IBMEUR1SR3	2	IBMEUR11BR3	2	IBMEUR11BR3	2	IBMEUR11BR3	2	IBMCABI11BR1	Cultures and Business (IP incl. IBC negotiatio	2	4	IBMCABI11BR1	4	Resit (last time)	IBMCABI11BR1	Cultures and Business (IP incl. IBC negotiations)		4	Conversion	IBPFAS112R2	IB Core PBS - Managing team process across cultures	1	4
							IBMFA12R3	2	IBMFA41BR3	2	IBMFA41BR3	2	IBMFA41BR3	2	IBMCAS21BR3 - F&A	Case Solving 2	4	2,4	IBMCAS21BR3 - F&A	2,4	Resit / Not offered in 2021	IBMCAS21BR3 - F&A	Case Solving 2		2,4	Resit / Not offered in 2022				2,4
							IBMGLO11R3	2	IBMGLO11BR3	2	IBMGLO11BR3	2	IBMGLO11BR3	2	IBMCAS11BR3 - ECO	Case Solving 1	3	3,5	IBMCAS11BR3 - ECO	3,5	Resit (last time)	IBMCAS11BR3 - ECO	Case Solving 1		3,5	Conversion	IBPIAB22R3	IB-Core Advanced International Business II	4	6
							IBMHRM21R3	2	IBMHRM21BR3	2	IBMHRM21BR3	2	IBMHRM21BR3	2	IBMHRM21BR3	Resit / Not offered in 2010		2	Resit / Not offered in 2010	2	Resit / Not offered in 2021	Resit / Not offered in 2021			2	Resit / Not offered in 2022				2
							IBMJMS4R3	2	IBMJMS41BR3	2	IBMJMS41BR3	2	IBMJMS41BR3	2	IBMCAS11BR3 - OPS	Case Solving 1	3	3,5	IBMCAS11BR3 - OPS	3,5	Resit (last time)	IBMCAS11BR3 - OPS	Case Solving 1		3,5	Conversion	IBPIAB22R3	IB-Core Advanced International Business II	4	6
							IBMPLC1BR3	30	IBMPLC1BR3	30	IBMPLC1BR3	30	IBMPLC1BR3	30	IBMPLC11BR3	Placement (abroad)	1 & 2	30	IBMPLC11BR3	30	Resit (last time)	IBMPLC11BR3	Placement (abroad)		30	Resit (last time) or conversion	IBPPLC122R3	Internship	1 & 2	30
							IBMRSS1SR3	3	IBMRSS1BR3	3	IBMRSS1BR3	3	IBMRSS1BR3	3	IBMRSS1TR3	Resit / Not offered in 2010		3	Resit / Not offered in 2010	3	Resit / Not offered in 2021	Resit / Not offered in 2021			3	Resit / Not offered in 2022				3
							IBMR4d1R3	2	Resit																					
							IBMSC61R3	1	IBMSC61BR3	1	IBMSC61BR3	1	IBMSC61BR3	1	IBMBNL11BR3	Management & Leadership skills	3 & 4	5	IBMBNL11BR3	5	Resit / Not offered in 2021	IBMBNL11BR3	Management & Leadership skills		5	Resit / Not offered in 2022				5
							IBMSIM14R3	3	IBMSIM14BR3	3	IBMSIM14BR3	3	IBMSIM14BR3	3	IBMCIN11BR3	Consultancy & Innovation -2	4	5	IBMCIN11BR3	5	Resit (last time)	IBMCIN21BR3	Consultancy & Innovation -2		5	Conversion	IBPCIO21R3-O	IB-O&C Value Creation and Innovation II	4	9
							IBMSIM24R3	3	IBMSIM24BR3	3	IBMSIM24BR3	3	IBMSIM24BR3	3	IBMCIN21BR3	Consultancy & Innovation -2	4	5	IBMCIN21BR3	5	Resit (last time)	IBMCIN21BR3	Consultancy & Innovation -2		5	Conversion	IBPCIO21R3-O	IB-O&C Value Creation and Innovation II	4	9

Exam programme: RBS138-IBMVT-R Cohort 2012-2013 (IBMS)

Year	Year 2012-2013	EC	Year 2013-2014	EC	Year 2014-2015	EC	Year 2015-2016	EC	Year 2016-2017	EC	Year 2017-2018	EC	Year 2018-2019	EC	Year 2019-2020	Title	Block	EC	Year 2020-2021	EC	Year 2021-2022	Course code	Title	Block	EC	Year 2022-2023	Course code	Title	Block	EC
Year four							IBMSAP12R4	30	IBMSAP12R4	30	IBMSAP12R4	30	IBMSAP12R4	30	IBMSAP12R4	Study Abroad Programme	1 & 2	30	IBMSAP12R4	30		IBPSAP12R3	Period Abroad II: Study Abroad	1 & 2	30	Resit (last time) or conversion	IBPEXC122R3	Exchange	1 & 2	30
							IBMSC3L4R4	2	IBMSC3L4R4	2	IBMSC3L4R4	2	IBMSC3L4R4	2		Not offered anymore															
																Not offered anymore														
							MNRBSCEC15	30	**MNRBSCEC17**	30	**MNRBSCEC17**	30	**MNRBSCEC18**	30	**MNRBSCEC18**	Field Lab Circular Economy and Business Inno	1 & 2	30	**MNRBSCEC20**	30		**MNRBSCEC21**	Field Lab Circular Economy and Business Innovation	1 & 2	30	**MNRBSCEC22**	Field Lab Circular Economy and Business Innovation	1 & 2	30
							MNRBSCEC111RR	7	MNRBSCEC111RR	7	MNRBSCEC111RR	7	MNRBSCEC111RR	7	MNRBSCEC111RR		7		MNRBSCEC111RR	7		MNRBSCEC111RR		7		MNRBSCEC111RR		7		MNRBSCEC111RR	7
							MNRBSCEC111PS	3	MNRBSCEC111PS	3	MNRBSCEC111PS	3	MNRBSCEC111PS	3	MNRBSCEC111PS		3		MNRBSCEC111PS	3		MNRBSCEC111PS		3		MNRBSCEC111PS		3		MNRBSCEC111PS	3
							MNRBSCEC111TH	5	MNRBSCEC111TH	5	MNRBSCEC111TH	5	MNRBSCEC111TH	5	MNRBSCEC111TH		5		MNRBSCEC111TH	5		MNRBSCEC111TH		5		MNRBSCEC111TH		5		MNRBSCEC111TH	5
							MNRBSCEC21RR	7	MNRBSCEC21RR	7	MNRBSCEC21RR	7	MNRBSCEC21RR	7	MNRBSCEC21RR		7		MNRBSCEC21RR	7		MNRBSCEC21RR		7		MNRBSCEC21RR		7		MNRBSCEC21RR	7
							MNRBSCEC21PS	3	MNRBSCEC21PS	3	MNRBSCEC21PS	3	MNRBSCEC21PS	3	MNRBSCEC21PS		3		MNRBSCEC21PS	3		MNRBSCEC21PS		3		MNRBSCEC21PS		3		MNRBSCEC21PS	3
							MNRBSCEC21TH	5	MNRBSCEC21TH	5	MNRBSCEC21TH	5	MNRBSCEC21TH	5	MNRBSCEC21TH		5		MNRBSCEC21TH	5		MNRBSCEC21TH		5		MNRBSCEC21TH		5		MNRBSCEC21TH	5
							MNRBSREB21SHP	30	**MNRBSREB11HP**	30	**MNRBSREB11HP**	30	**MNRBSREB11HP**	30	**MNRBSREB11HP**	Real Experience Borderless Entrepreneurial Lea	1 & 2	30	**MNRBSREB21HP**	30		**MNRBSREB21HP**	Real Experience Borderless Entrepreneurial Learning	1 & 2	30	**MNRBSREB21HP**	Real Experience Borderless Entrepreneurial Learning	1 & 2	30
							MNRBSREB11SHP	15	MNRBSREB11SHP	15	MNRBSREB11SHP	15	MNRBSREB11SHP	15	MNRBSREB11SHP		15		MNRBSREB11SHP	15		MNRBSREB11SHP		15		MNRBSREB11SHP		15		MNRBSREB11SHP	15
							MNRBSREB21SHP	15	MNRBSREB21SHP

CONVERSION TABLE IBMS - cohort 2011-2012

Version: July 27th 2022

| Exam programme | RB51ID-IBMVT-R Cohort 2011-2012 Diploma: IBMS | | |

CONVERSION TABLE IBMS - cohort 2010-2011

Version July 19th 2022

Exam programme: RBS10-IBMVT Cohort 2010-2011 Diploma IBMS

Year 2010-2011	EC	Year 2011-2012	EC	Year 2012-2013	EC	Year 2013-2014	EC	Year Year 2014-2015	EC	Year 2015-2016	EC	Year 2016-2017	EC	Year 2017-2018	EC	Year 2018-2019	EC	Year 2019-2020	Title	Block	EC	Year 2020-2021	EC	Year 2021-2022	Course code	Title	Block	EC	Year 2022-2023	Course code	Title	Block	EC
Year one										IBMBC101R1	1	IBMBC115R1	1	Resit (last time)	1	Not offered anymore / conversion																	
										IBMBC201R1	2	IBMBC215R1	2	Resit (last time)	2	Not offered anymore / conversion																	
										IBMBC301R1	1	IBMBC315R1	1	Resit (last time)	1	Not offered anymore / conversion																	
IBMBC101R1	4	IBMBC101R1	4	IBMBC101R1	4	IBMBC101R1	4	IBMBC114R1	4	IBMBC201R1	4	IBMBC215R1	4	Resit (last time)	4	Not offered anymore / conversion																	
IBMBL101R1	2	IBMBL101R1	2	IBMBL112R1	2	IBMBL112R1	2	IBMBL114R1	2	IBMBL114R1	2	IBMBL114R1	2	Resit (last time)	2	Not offered anymore / conversion																	
IBMBL201R1	2	IBMBL201R1	2	IBMBL212R1	2	IBMBL212R1	2	IBMBL214R1	2	IBMBL214R1	2	IBMBL214R1	2	Resit (last time)	2	Not offered anymore / conversion																	
+		N.A.		IBMBL313R1	1	IBMBL313R1	1	IBMBL314R1	1	IBMBL314R1	1	IBMBL314R1	1	Resit (last time)	1	Not offered anymore / conversion																	
+				IBMDEF11R1	1	IBMDEF11R1	1	Resit	1	Resit	1	Resit	1	Resit (last time)	1	Not offered anymore / conversion																	
IBMDUT000N1	3	IBMDUT000N1	3	IBMDUT711R1	3	IBMDUT711R1	3	IBMDUT711R1	3	IBMDUT711R1	3	IBMDUT711R1	3	Resit (last time)	3	Not offered anymore / conversion																	
IBMDUT000N2	3	IBMDUT000N2	3	IBMDUT721R1	3	IBMDUT721R1	3	IBMDUT721R1	3	IBMDUT721R1	3	IBMDUT721R1	3	Resit (last time)	3	Alternative assignment	2	Alternative assignment		2	Alternative assignment	2	Alternative assignment				2	Alternative assignment				2
IBMEC108R1	3	IBMEC108R1	3	IBMEC108R1	3	IBMEC108R1	3	IBMEC114R1	3	IBMEC114R1	3	IBMEC114R1	3	Resit (last time)	3	Not offered anymore / conversion																	
IBMEC208R1	3	IBMEC208R1	3	IBMEC208R1	3	IBMEC208R1	3	IBMEC214R1	3	IBMEC214R1	3	IBMEC214R1	3	Resit (last time)	3	Not offered anymore / conversion																	
IBMFA108R1	3	IBMFA108R1	3	IBMFA108R1	3	IBMFA108R1	3	IBMFA114R1	3	IBMFA114R1	3	IBMFA114R1	3	Resit (last time)	3	Not offered anymore / conversion																	
IBMFA208R1	3	IBMFA208R1	3	IBMFA208R1	3	IBMFA208R1	3	IBMFA214R1	3	IBMFA214R1	3	IBMFA214R1	3	Resit (last time)	3	IBMDAFI18R1	6	IBMDAFI21R1	Internal Organization Analysis, Principles	1	6	Resit	6	Conversion	IBPER120R1	Internal Environment	3	6	Resit (last time) or conversion	IBPEN122R1	Internal Environment	3	6
IBMFR103N1	3	IBMFR103N1	3	IBMFR112R1	2	IBMFR112R1	2	IBMFR114R1	2	IBMFR114R1	2	IBMFR114R1	2	Resit (last time)	2	Not offered anymore / conversion																	
IBMFR203N1	3	IBMFR203N1	3	IBMFR212R1	2	IBMFR212R1	2	IBMFR214R1	2	IBMFR214R1	2	IBMFR214R1	2	Resit (last time)	2	Not offered anymore / conversion																	
IBMGER103N1	3	IBMGER103N1	3	IBMGER112R1	2	IBMGER112R1	2	IBMGER114R1	2	IBMGER114R1	2	IBMGER114R1	2	Resit (last time)	2	Not offered anymore / conversion																	
IBMGER203N1	3	IBMGER203N1	3	IBMGER212R1	2	IBMGER212R1	2	IBMGER214R1	2	IBMGER214R1	2	IBMGER214R1	2	Resit (last time)	2	Not offered anymore / conversion																	
N.A.		IBMCT11R1	1	IBMCT11R1	1	IBMCT11R1	1	Resit	1	Resit	1	Resit	1	Resit (last time)	1	Not offered anymore / conversion																	
IBMJM101R1	3	IBMJM101R1	3	IBMJM108R1	3	IBMJM108R1	3	IBMJM114R1	3	IBMJM114R1	3	IBMJM114R1	3	Resit (last time)	3	Not offered anymore / conversion																	
IBMJM201R1	3	IBMJM201R1	3	IBMJM208R1	3	IBMJM208R1	3	IBMJM214R1	3	IBMJM214R1	3	IBMJM214R1	3	Resit (last time)	3	Not offered anymore / conversion																	
IBMNW101R1	3	IBMNW101R1	3	IBMNW108R1	3	IBMNW108R1	3	IBMNW114R1	3	IBMNW114R1	3	IBMNW114R1	3	Resit (last time)	3	Not offered anymore / conversion																	
IBMNW201R1	3	IBMNW201R1	3	IBMNW208R1	3	IBMNW208R1	3	IBMNW214R1	3	IBMNW214R1	3	IBMNW214R1	3	Resit (last time)	3	Not offered anymore / conversion																	
IBMPM103R1	2	IBMPM103R1	2	IBMPM109R1	2	IBMPM109R1	2	IBMPM114R1	2	IBMPM114R1	2	IBMPM114R1	2	Resit (last time)	2	Not offered anymore / conversion																	
IBMPM203R1	2	IBMPM203R1	2	IBMPM209R1	2	IBMPM209R1	2	IBMPM214R1	2	IBMPM214R1	2	IBMPM214R1	2	Resit (last time)	2	Not offered anymore / conversion																	
IBMQM101R1	3	IBMQM101R1	3	IBMQC112R1	3	IBMQC112R1	3	IBMQC114R1	3	IBMQC114R1	3	IBMQC114R1	3	Resit (last time)	3	Not offered anymore / conversion																	
IBMQM203R1	2	IBMQM203R1	2	IBMQC212R1	3	IBMQC212R1	3	IBMQC214R1	3	IBMQC214R1	3	IBMQC214R1	3	Resit (last time)	3	Not offered anymore / conversion																	
+										IBMSC215R1	1	IBMSC215R1	1	Resit (last time)	1	Not offered anymore / conversion																	
IBMSPH101N1	3	IBMSPH101N1	3	IBMSPH112R1	2	IBMSPH112R1	2	IBMSPH114R1	2	IBMSPH114R1	2	IBMSPH114R1	2	Resit (last time)	2	IBMPH118R1	3	IBMPH118R1	Foreign language Spanish A.1	1 & 2	3	Resit	3	Conversion	IBFLSP120R1	Elementary Language: semester 1 (SP)	1 & 2	4	Resit	IBFLSP120R1	Elementary Language: semester 1 (SP)	1 & 2	4
IBMSPH201N1	3	IBMSPH201N1	3	IBMSPH212R1	2	IBMSPH212R1	2	IBMSPH214R1	2	IBMSPH214R1	2	IBMSPH214R1	2	Resit (last time)	2	Alternative assignment	2	Alternative assignment		2	Alternative assignment	2	Alternative assignment				2	Alternative assignment				2
IBMSS108R1	3	Resit	1	Resit	1	Resit	1	Resit	1	Resit	1	Resit	1	Resit (last time)	1	Not offered anymore / conversion																	

Exam programme: RBS10-IBMVT Cohort 2010-2011 (IBMS)

2010-2011 (COMPENSATION)	EC	2011-2012 (COMPENSATION)	EC	2012-2013 (COMPENSATION)	EC	2013-2014 (COMPENSATION)	EC	2014-2015 (NO COMPENSATION)	EC	2015-2016 (NO COMPENSATION)	EC	Year 2016-2017	EC	Year 2017-2018	EC	Year 2018-2019	EC	Year 2019-2020	Title	Block	EC	Year 2020-2021	EC	Year 2021-2022	Course code	Title	Block	EC	Year 2022-2023	Course code	Title	Block	EC
Year two		IBMBC300R2	4	IBMBC300R2	4	IBMBC300R2	4	IBMBC300R2	4	IBMBC301R2	4	IBMBC315R2	4	IBMBC315R2	4	IBMBC315R2	4	IBMBC315R2	4	IBMENG21R2	English Level 2 (Writing for professional purp	1	3	IBMENG21R2	3	Resit (last time)							
																													Conversion	IBPRA422R1	IB-Core PXS - Advancing your critical foundation	2	4
																													Conversion	IBPRA421R1	IB-Core PXS - Sustainable Business Innovation	4	3
		IBMBC400R2	4	IBMBC400R2	4	IBMBC400R2	4	IBMBC400R2	4	IBMBC401R2	4	IBMBC415R2	4	IBMBC415R2	4	IBMBC415R2	4	IBMBC415R2	4	IBMENG22T4G	English	1&2&3&4	4	Resit	4	Conversion	IBPRA422DR1	Professional and Academic Skills External Environment; only BEBC	2	6	Resit	IBPRA422DR1	Professional and Academic skills External Environment; only BEBC	2	6
																													Conversion	IBPRA420DR1	Professional and Academic skills Business Model Canvas; only BEBC	4	6
		IBMCT110R2	1	IBMCT110R2	2	IBMCT110R2	2	IBMCT110R2	2	IBMCT111R2	2	IBMCT111R2	2	IBMCT111R2	2	IBMCT111R2	2	IBMCT111R2	2	IBMBEA118R1	International Business Environment, Applied	2	5	Resit	3	Conversion	IBPEN120R1	External Environment	2	6	Resit (last time) or conversion	IBPEN122R1	External Environment	2	6
		IBMDUT000N4	4	IBMDUT721R2	2	IBMDUT721R2	2	IBMDUT721R2	2	IBMDUT721R2	2	IBMDUT721R2	2	IBMDUT721R2	2	IBMDUT721R2	2	IBMDUT721R2	2	IBMDUT721R2	Foreign language Dutch A.2.1	1 & 2	3	Resit	3	Conversion	IBFLDU221R1	Elementary Language: semester 2 (DU)	3 & 4	4	Resit	IBFLDU221R1	Elementary Language: semester 2 (DU)	3 & 4	4
		IBMDUT742N4	2	IBMDUT742R2	2	IBMDUT742R2	2	IBMDUT742R2	2	IBMDUT742R2	2	IBMDUT742R2	2	IBMDUT742R2	2	IBMDUT742R2	2	IBMDUT742R2	2	IBMDUT742R2	Dutch A2-2	1 & 2	3	Resit (last time)						Conversion	IBMDUT710R2	Elementary Language: semester 2 (DU)	1 & 2	4
		IBMEC308R2	3	IBMEC308R2	3	IBMEC308R2	3	IBMEC308R2	3	IBMEC313R2	3	IBMEC313R2	3	IBMEC313R2	3	IBMEC313R2	3	IBMEC313R2	3	IBMEC313R2	Foreign for international Business	1	4	IBMTB118R2	4	Resit (last time)				Conversion	IBPER401R2	IB Core Business Exploring Markets	1	5
		IBMFA308R2	3	IBMFA308R2	3	IBMFA308R2	3	IBMFA308R2	3	IBMFA313R2	3	IBMFA313R2	3	IBMFA313R2	3	IBMFA313R2	3	IBMFA313R2	3	IBMTM011L7R2	Tools for Managing Organizations and People	2	5	IBMTM011L7R2	5	Resit (last time)				Conversion	IBPBC312R2	IB Core Business Business Case Development	2	5
		IBMFR303N4	4	IBMFR313R2	2	IBMFR313R2	2	IBMFR314R2	2	IBMFR314R2	2	IBMFR314R2	2	IBMFR314R2	2	IBMFR314R2	2	IBMFR314R2	2	IBMFR314R2	Foreign language French A.2.1	1 & 2	3	Resit	3	Conversion	IBFLFR221R1	Elementary Language: semester 2 (FR)	3 & 4	4	Resit	IBFLFR221R1	Elementary Language: semester 2 (FR)	3 & 4	4
		IBMFR403N4	4	IBMFR413R2	2	IBMFR413R2	2	IBMFR414R2	2	IBMFR414R2	2	IBMFR415R2	2	IBMFR415R2	2	IBMFR415R2	2	IBMFR415R2	2	IBMFR415R2	French A2-2	1 & 2	3	IBMFR418R2	3	Resit (last time)				Conversion	IBFLFR321R1	Elementary Language: semester 3 (FR)	1 & 2	4
		IBMGER303N4	4	IBMGER313R2	2	IBMGER313R2	2	IBMGER314R2	2	IBMGER314R2	2	IBMGER315R2	2	IBMGER315R2	2	IBMGER315R2	2	IBMGER315R2	2	IBMGER315R2	Foreign language German A.2.1	1 & 2	3	Resit	3	Conversion	IBFLGE221R1	Elementary Language: semester 2 (GE)	3 & 4	4	Resit	IBFLGE221R1	Elementary Language: semester 2 (GE)	3 & 4	4
		IBMGER403N4	4	IBMGER413R2	2	IBMGER413R2	2	IBMGER414R2	2	IBMGER414R2	2	IBMGER415R2	2	IBMGER415R2	2	IBMGER415R2	2	IBMGER415R2	2	IBMGER415R2	German A2-2	1 & 2	3	IBMGER418R2	3	Resit (last time)				Conversion	IBFLGE321R1	Elementary Language: semester 3 (GE)	1 & 2	4
		IBMLM300R2	3	IBMLM308R2	3	IBMLM308R2	3	IBMLM314R2	3	IBMLM315R2	3	IBMLM315R2	3	IBMLM315R2	3	IBMLM315R2	3	IBMLM315R2	3	IBMTI711L7R2	Tools for Digital Business	1	5	IBMTI711L7R2	5	Resit (last time)				Resit (last time) or conversion	IBPBP112R2	IB Core Business Planning & Implementation	3	5
		IBMNW300R2	3	IBMNW308R2	3	IBMNW308R2	3	IBMNW314R2	3	IBMNW315R2	3	IBMNW315R2	3	IBMNW315R2	3	IBMNW315R2	3	IBMNW315R2	3	IBMNW315R2													
		IBMOM103R2	3	IBMOM108R2	3	IBMOM108R2	3	IBMOM114R2	3	IBMOM114R2	3	IBMOM114R2	3	IBMOM114R2	3	IBMOM114R2	3	IBMOM114R2	3	IBMTM011L7R2	Tools for Managing Organizations and People	2	5	IBMTM011L7R2	5	Resit (last time)				Conversion	IBPBC312R2	IB Core Business Business Case Development	2	5
		IBMOM203R2	3	IBMOM208R2	3	IBMOM208R2	3	IBMOM214R2	3	IBMOM214R2	3	IBMOM214R2	3	IBMOM214R2	3	IBMOM214R2	3	IBMOM214R2	3	IBMCAB118R1	Culture and Business (IP Incl. IBC negotiatio	2	4	IBMCAB118R1	4	Resit (last time)				Conversion	IBPRA121R2	IB Core PXS - Managing team process across cultures	1	4
		IBMOM330R2	3	IBMOM338R2	3	IBMOM338R2	3	IBMOM314R2	3	IBMOM314R2	3	IBMOM315R2	3	IBMOM315R2	3	IBMOM315R2	3	IBMOM315R2	3	IBMTM011L7R2	Tools for Managing Organizations and People	2	5	IBMTM011L7R2	5	Resit (last time)				Conversion	IBPBC312R2	IB Core Business Business Case Development	2	5
		IBMOM408R2	3	IBMOM408R2	3	IBMOM408R2	3	IBMOM414R2	3	IBMOM414R2	3	IBMOM414R2	3	IBMOM414R2	3	IBMOM414R2	3	IBMOM414R2	3	IBMTM011L7R2	Tools for Managing Organizations and People	2	5	IBMTM011L7R2	5	Resit (last time)				Conversion	IBPBC312R2	IB Core Business Business Case Development	2	5
		IBMPM303R2	3	IBMPM313R2	1	IBMPM313R2	1	IBMPM314R2	1	IBMPM314R2	1	IBMPM314R2	1	IBMPM314R2	1	IBMPM314R2	1	IBMPM314R2	1	IBMPM314R2													
		IBMPM430R2	3	IBMPM413R2	2	IBMPM413R2	1	IBMPM414R2	1	IBMPM414R2	1	IBMPM414R2	1	IBMPM414R2	1	IBMPM414R2	1	IBMPM414R2	1	IBMPM414R2	Project Management	2	2	Resit	2	Conversion	IBPRA322DR1	Professional and Academic Skills Internal Environment	3	6	Resit	IBPRA322DR1	Professional and Academic Skills Internal Environment	3	6
		IBMPM550R2	5	IBMPM512R2	2	IBMPM512R2	2	IBMPM514R2	2	IBMPM514R2	2	IBMPM514R2	2	IBMPM514R2	2	IBMPM514R2	2	IBMPM514R2	2	IBMPM514R2	Project Management	2	2	Resit	2	Conversion	IBPRA322DR1	Professional and Academic Skills Internal Environment	3	6	Resit	IBPRA322DR1	Professional and Academic Skills Internal Environment	3	6
		IBMR209R2	3	IBMR209R2	3	IBMR209R2	3	IBMR209R2	3	IBMR215R2	3	IBMR215R2	3	IBMR215R2	3	IBMR215R2	3	IBMR215R2	3	IBMDAA118R1	Internal Organization Analysis, Applied	3	4	Resit	4	Conversion	IBPEN120R1	Internal Environment	3	6	Resit (last time) or conversion	IBPEN122R1	Internal Environment	3	6
		IBMSC308R2	3	IBMSC312R2	1	IBMSC312R2	1	IBMSC314R2	1	IBMSC314R2	1	IBMSC314R2	1	IBMSC314R2	1	IBMSC314R2	1	IBMSC314R2	1	IBMSC314R2	Leadership and Professional Development N	3 & 4	2	IBMLPD418R2	2	Resit (last time)				Conversion	IBPRA322DR1	IB Core PXS - Developing a professional profile	3	4
		IBMSC408R2	3	IBMSC412R2	1	IBMSC412R2	1	IBMSC414R2	1	IBMSC414R2	1	IBMSC414R2	1	IBMSC414R2	1	IBMSC414R2	1	IBMSC414R2	1	IBMSC414R2	Leadership and Professional Development N	3 & 4	2	IBMLPD418R2	2	Resit (last time)				Conversion	IBPRA322DR1	IB Core PXS - Developing a professional profile	3	4
		IBMSPH301N2	4	IBMSPH312R2	2	IBMSPH312R2	2	IBMSPH314R2	2	IBMSPH314R2	2	IBMSPH314R2	2	IBMSPH314R2	2	IBMSPH314R2	2	IBMSPH314R2	2	IBMPH218R1	Foreign language Spanish A.2.1	1 & 2	3	Resit	3	Conversion	IBFLSP221R1	Elementary Language: semester 2 (SP)	3 & 4	4	Resit	IBFLSP221R1	Elementary Language: semester 2 (SP)	3 & 4	4
		IBMSPH403N4	4	IBMSPH413R2	2	IBMSPH413R2	2	IBMSPH414R2	2	IBMSPH414R2	2	IBMSPH414R2	2	IBMSPH414R2	2	IBMSPH414R2	2	IBMSPH414R2	2	IBMSPH318R2	Spanish A2-2	1 & 2	3	IBMSPH318R2	3	Resit (last time)				Conversion	IBFLSP321R2	Elementary Language: semester 3 (SP)	1 & 2	4

Exam programme: RBS11B-IBMVT-R Cohort 2010-2011 (IBMS)

Year 2010-2011	EC	Year 2011-2012	EC	Year 2012-2013	EC	Year 2013-2014	EC	Year 2014-2015	EC	Year 2015-2016	EC	Year 2016-2017	EC	Year 2017-2018	EC	Year 2018-2019	EC	Year 2019-2020	Title	Block	EC	Year 2020-2021	EC	Year 2021-2022	Course code	Title	Block	EC	Year 2022-2023	Course code	Title	Block	EC
Year three				IBMBC308R3	2	IBMBC308R3	2	IBMBC308R3	2	IBMBC308R3	2	IBMBC313R3	2	IBMBC313R3	2	IBMBC313R3	2	IBMBC313R3	2	IBMCA021R3 - IBC	Case Solving 2	4	2,5	IBMCA021R3 - IBC	2,5	Resit / Not offered in 2021	IBMCA021R3 - IBC	Case Solving 2		2,5	Resit / Not offered in 2022			2,5
				IBMCMR12R3	3	IBMCMR12R3	3	IBMCMR12R3	3	IBMCMR12R3	3	IBMCMR11R3	3	IBMCMR11R3	3	IBMCMR11R3	3	IBMCMR11R3	3	IBMCMR11R3 - GAT	Consultancy & Innovation -1	3	3,75	IBMCMR11R3 - GAT	3,75	Resit (last time)	IBMCMR11R3 - GAT	Consultancy & Innovation -1		3,75	Conversion	BPVCC21R3-O	IB-O&C Value Creation and Innovation I	3	9
				IBMCSR12R3	2	IBMCSR12R3	2	IBMCSR12R3	2	IBMCSR13R3	2	IBMCSR13R3	2	IBMCSR13R3	2	IBMCSR13R3	2	IBMCSR13R3	2	IBMCA021R3 - EIR	Case Solving 2	4	2,4	IBMCA021R3 - EIR	2,4	Resit / Not offered in 2021	IBMCA021R3 - EIR	Case Solving 2		2,4	Resit / Not offered in 2022			2,4
				IBMSIM12R3	3	IBMSIM12R3	3	IBMSIM12R3	3	IBMSIM11R3	3	IBMSIM11R3	3	IBMSIM11R3	3	IBMSIM11R3	3	IBMSIM11R3	3	IBMSIM11R3		3		Resit / Not offered in 2021	3	Resit / Not offered in 2021				3	Resit / Not offered in 2022			3
				IBMDPR12R3	3	IBMDPR12R3	3	IBMDPR12R3	3	IBMDPR11R3	3	IBMDPR11R3	3	IBMDPR11R3	3	IBMDPR11R3	3	IBMDPR11R3	3	IBMDPR11R3		2		Resit / Not offered in 2020	2	Resit / Not offered in 2021	Resit / Not offered in 2021			2	Resit / Not offered in 2022			2
				IBMEIR12R3	2	IBMEIR12R3	2	IBMEIR12R3	2	IBMEIR13R3	2	IBMEIR13R3	2	IBMEIR13R3	2	IBMEIR13R3	2	IBMEIR13R3	2	IBMCAB118R1 - IBC negotiatio	Culture and Business (IP Incl. IBC negotiatio	2	4	IBMCAB118R1	4	Resit (last time)	IBMCAB118R1	Culture and Business (IP Incl. IBC negotiatio		4	Conversion	BPVRA422R2	IB Core PXS - Managing team process across cultures	1	4
				IBMFA123R3	2	IBMFA123R3	2	IBMFA123R3	2	IBMFA123R3	2	IBMFA123R3	2	IBMFA123R3	2	IBMFA123R3	2	IBMFA123R3	2	IBMCA021R3 - F&A	Case Solving 2	4	2,4	IBMCA021R3 - F&A	2,4	Resit / Not offered in 2021	IBMCA021R3 - F&A	Case Solving 2		2,4	Resit / Not offered in 2022			2,4
				IBMGLO12R3	2	IBMGLO12R3	2	IBMGLO12R3	2	IBMGLO12R3	2	IBMGLO12R3	2	IBMGLO12R3	2	IBMGLO12R3	2	IBMGLO12R3	2	IBMCA021R3 - ECO	Case Solving 1	3	3,5	IBMCA021R3 - ECO	3,5	Resit (last time)	IBMCA021R3 - ECO	Case Solving 1		3,5	Conversion	BPVRA222R3	IB-Core Advanced International Business II	4	9
				IBMMRK12R3	2	IBMMRK12R3	2	IBMMRK12R3	2	IBMMRK11R3	2	IBMMRK11R3	2	IBMMRK11R3	2	IBMMRK11R3	2	IBMMRK11R3	2	IBMMRK11R3		2		Resit / Not offered in 2020	2	Resit / Not offered in 2021	Resit / Not offered in 2021			2	Resit / Not offered in 2022			2
				IBMLM12R3	2	IBMLM14R3	2	IBMLM14R3	2	IBMLM14R3	2	IBMLM14R3	2	IBMLM14R3	2	IBMLM14R3	2	IBMLM14R3	2	IBMCA021R3 - OIP	Case Solving 1	3	3,5	IBMCA021R3 - OIP	3,5	Resit (last time)	IBMCA021R3 - OIP	Case Solving 1		3,5	Conversion	BPVRA222R3	IB-Core Advanced International Business II	4	6
				IBMPLC12R3	30	IBMPLC12R3	30	IBMPLC12R3	30	IBMPLC12R3	30	IBMPLC12R3	30	IBMPLC12R3	30	IBMPLC12R3	30	IBMPLC12R3	30	IBMPLC12R3	Placement (abroad)	1 & 2	30	IBMPLC12R3	30	Resit (last time)	IBMPLC12R3	Placement (abroad)		30	Resit (last time) or conversion	IBPVC122R3	Internship	1 & 2	30
				IBMRSI12R3	3	IBMRSI12R3	3	IBMRSI12R3	3	IBMRSI13R3	3	IBMRSI13R3	3	IBMRSI13R3	3	IBMRSI13R3	3	IBMRSI13R3	3	IBMRSI13R3		3		Resit / Not offered in 2020	3	Resit / Not offered in 2021	Resit / Not offered in 2021			3	Resit / Not offered in 2022			3
				IBMRSI61R3	1	IBMRSI61R3	1	IBMRSI61R3	1	Resit																							
				IBMSCI12R3	3	IBMSCI12R3	3	IBMSCI12R3	3	IBMSCI13R3	1	IBMSCI13R3	1	IBMSCI13R3	1	IBMSCI13R3	1	IBMSCI13R3	1	IBMBLL118R3	Management & Leadership skills	3 & 4	5	IBMBLL118R3	5	Resit / Not offered in 2021	IBMBLL118R3	Management & Leadership skills		5	Resit / Not offered in 2022				5
				IBMSMI12R3	3	IBMSMI12R3	3	IBMSMI14R3	3	IBMSMI14R3	3	IBMSMI14R3	3	IBMSMI14R3	3	IBMSMI14R3	3	IBMSMI14R3	3	IBMCN218R3	Consultancy & Innovation - 2	4	5	IBMCN218R3	5	Resit (last time)	IBMCN218R3	Consultancy & Innovation - 2		5	Conversion	BPVCC22R3-O	IB-O&C Value Creation and Innovation II	4	6

Exam programme: RBS11B-IBMVT-R Cohort 2010-2011 (IBMS)

Year 2010-2011	EC	Year 2011-2012	EC	Year 2012-2013	EC	Year 2013-2014	EC	Year 2014-2015	EC	Year 2015-2016	EC	Year 2016-2017	EC	Year 2017-2018	EC	Year 2018-2019	EC	Year 2019-2020	Title	Block	EC	Year 2020-2021	EC	Year 2021-2022	Course code	Title	Block	EC	Year 2022-2023	Course code	Title	Block	EC
Year four						IBMSAP12R4	30	IBMSAP12R4	30	IBMSAP12R4	30	IBMSAP12R4	30	IBMSAP12R4	30	IBMSAP12R4	30	IBMSAP12R4	Study Abroad Programme	1 & 2	30	IBMSAP12R4	30		IBFSAP112R3	Period Abroad II: Study Abroad	1 & 2	30	Resit (last time) or conversion	IBFVC122R3	Exchange	1 & 2	30
						IBMSCB12R4	2												Not offered anymore														
						IBMSCB14R4	2	IBMSCB14R4	2	IBMSCB14R4	2	IBMSCB14R4	2	IBMSCB14R4	2	IBMSCB14R4	2	IBMSCB14R4	2	Not offered anymore														
										MMRBSCEC15	30	**MMRBSCEC16**	30	**MMRBSCEC17**	30	**MMRBSCEC18**	30	**MMRBSCEC18**	Field Lab Circular Economy and Business Inn	1 & 2	30	**MMRBSCEC20**	30		**MMRBSCEC21**	Field Lab Circular Economy and Business Innovation	1 & 2	30		**MMRBSCEC21**	Field Lab Circular Economy and Business Innovation	1 & 2	30
										MMRBSCC11S4R	5	MMRBSCC11S4R	7	MMRBSCC11W4	7	MMRBSCC11W4	7	MMRBSCC11W4				MMRBSCC11W4	7		MMRBSCC11W4				7	Resit	MMRBSCC11W4		7
										MMRBSCC11S5R	5	MMRBSCC11S5R	5	MMRBSCC11T5	5	MMRBSCC11T5	5	MMRBSCC11T5				MMRBSCC11T5	5		MMRBSCC11T5				5	Resit	MMRBSCC

Part two

Cohort 2019-2020	IB:IBA
Cohort 2018-2019	IB:IBA
Cohort 2017-2018	TMA
Cohort 2016-2017	TMA
Cohort 2015-2016	TMA
Cohort 2014-2015	TMA
Cohort 2013-2014	TMA

CONVERSION TABLE IB:IBA - Cohort 2019-2020 *Version July 29th 2022*

Exam program	RBS19D-IBAVT Cohort 2019-2020 (IB:IBA)																	
	Year 2019-2020	Title	Block	EC	Year 2020-2021	EC	Year 2021-2022	Course code	Title	Block	EC	Year 2022-2023	Course code	Title	Block	EC
Year one	IBAABP11R1	Professional Challenge: Asia, the bigger picture (economic, social and political developments); part 1	1	6	Resit	6										
	IBAABP21R1	Professional Challenge: Asia, the bigger picture (economic, social and political developments); part 2	1	3	Resit	3	Conversion	IBPPAS220R1	Professional and Academic Skills External environment	2	6	Resit	IBPPAS220R1	Professional and Academic Skills External environment	2	6
	IBAEJA01R1	Country Expertise Track: Japan (Language, Society, History & Culture) - 1	1	3	Resit	3	Conversion	IBPELJA121R1	Elementary Language semester 1 (JA) A1.1	1 & 2	4	Resit	IBPELJA121R1	Elementary Language semester 1 (JA) A1.1	1 & 2	4
	IBAEIN01R1	Country Expertise Track: Indonesia (Language, Society, History & Culture) - 1	1	3	Resit	3	Resit / **Not** offered in 2021	IBAEIN01R1	Country Expertise Track: Indonesia (Language, Society, History & Culture) - 1	1	3	Resit / **Not** offered in 2022	IBAEIN01R1	Country Expertise Track: Indonesia (Language, Society, History & Culture) - 1	1	3
	IBAECH01R1	Country Expertise Track: China (Language, Society, History & Culture) - 1	1	3	Resit	3	Conversion	IBPELMA121R1	Elementary Language semester 1 (MA) A1.1	1 & 2	4	Resit	IBPELMA121R1	Elementary Language semester 1 (MA) A1.1	1 & 2	4
	IBAECH01R1L2	Country Expertise Track: China (Language level 2, Society, History & Culture) - 1	1	3	Resit	3	Conversion	IBPELMA121R1	Elementary Language semester 1 (MA) A1.1	1 & 2	4	Resit	IBPELMA121R1	Elementary Language semester 1 (MA) A1.1	1 & 2	4
	IBAEUM01R1	Professional Challenge: The European Market (Basic Business Knowledge); part 1	2	6	Resit	6	Conversion	IBPPAS320R1	Professional and Academic Skills Internal Environment	3	6	Resit	IBPPAS320R1	Professional and Academic Skills Internal Environment	3	6
	IBAEUM11R1	Professional Challenge: The European Market (Basic Business Knowledge); part 2	2	3	Resit	3	Conversion	IBPIEN120R1	Internal Environment	3	6	Resit (last time) or conversion	IBPIEN122R1	Internal Environment	3	6
	IBAEJA02R1	Country Expertise Track: Japan (Language, Society, History & Culture) - 2	2	3	Resit	3	Conversion	IBPELJA121R1	Elementary Language semester 1 (JA) A1.1	1 & 2	4	Resit	IBPELJA121R1	Elementary Language semester 1 (JA) A1.1	1 & 2	4
	IBAEIN02R1	Country Expertise Track: Indonesia (Language, Society, History & Culture) - 2	2	3	Resit	3	Resit / **Not** offered in 2021	IBAEIN02R1	Country Expertise Track: Indonesia (Language, Society, History & Culture) - 2	2	3	Resit / **Not** offered in 2022	IBAEIN02R1	Country Expertise Track: Indonesia (Language, Society, History & Culture) - 2	2	3
	IBAECH02R1	Country Expertise Track: China (Language, Society, History & Culture) - 2	2	3	Resit	3	Conversion	IBPELMA121R1	Elementary Language semester 1 (MA) A1.1	1 & 2	4	Resit	IBPELMA121R1	Elementary Language semester 1 (MA) A1.1	1 & 2	4
	IBAECH02R1L2	Country Expertise Track: China (Language level 2, Society, History & Culture) - 2	2	3	Resit	3	Conversion	IBPELMA121R1	Elementary Language semester 1 (MA) A1.1	1 & 2	4	Resit	IBPELMA121R1	Elementary Language semester 1 (MA) A1.1	1 & 2	4
	IBAPPD01R1	Personal and professional development	2	4	Resit	4	Conversion	IBPPAS420R1	Professional and Academic skills Business Model Canvas	4	6	Resit	IBPPAS420R1	Professional and Academic skills Business Model Canvas	4	6
	IBAEJA03R1	Country Expertise Track: Japan (Language, Society, History & Culture) - 3	2	2	Resit	2	Conversion	IBPELJA121R1	Elementary Language semester 1 (JA) A1.1	1 & 2	4	Resit	IBPELJA121R1	Elementary Language semester 1 (JA) A1.1	1 & 2	4
	IBAEIN03R1	Country Expertise Track: Indonesia (Language, Society, History & Culture) - 3	2	2	Resit	2	Resit / **Not** offered in 2021	IBAEIN03R1	Country Expertise Track: Indonesia (Language, Society, History & Culture) - 3	2	2	Resit / **Not** offered in 2022	IBAEIN03R1	Country Expertise Track: Indonesia (Language, Society, History & Culture) - 3	2	2
	IBAECH03R1	Country Expertise Track: China (Language, Society, History & Culture) - 3	2	2	Resit	2	Conversion	IBPELMA121R1	Elementary Language semester 1 (MA) A1.1	1 & 2	4	Resit	IBPELMA121R1	Elementary Language semester 1 (MA) A1.1	1 & 2	4
	IBAECH03R1L2	Country Expertise Track: China (Language level 2, Society, History & Culture) - 3	2	2	Resit	2	Conversion	IBPELMA121R1	Elementary Language semester 1 (MA) A1.1	1 & 2	4	Resit	IBPELMA121R1	Elementary Language semester 1 (MA) A1.1	1 & 2	4
	IBAMRA01R1	Professional Challenge: Market Research in Asia (Consumer Behaviour, Consumption Culture, Competitive Landscape); part 1	3	6	Resit	6	Conversion	IBPPAS120R1	Professional and Academic Skills Introduction to business	1	6	Resit	IBPPAS120R1	Professional and Academic Skills Introduction to business	1	6
	IBAMRA11R1	Professional Challenge: Market Research in Asia (Consumer Behaviour, Consumption Culture, Competitive Landscape); part 2	3	3	Resit	3	Conversion	IBPIEN120R1	External Environment	2	6	Resit (last time) or conversion	IBPIEN122R1	External Environment	2	6
	IBAEJA04R1	Country Expertise Track: Japan (Language, Society, History & Culture) - 4	3	3	Resit	3	Conversion	IBPELJA221R1	Elementary Language semester 2 (MA/JA) A1	3 & 4	4	Resit	IBPELJA221R1	Elementary Language semester 2 (MA/JA) A1	3 & 4	4
	IBAEIN04R1	Country Expertise Track: Indonesia (Language, Society, History & Culture) - 4	3	3	Resit	3	Resit / **Not** offered in 2021	IBAEIN04R1	Country Expertise Track: Indonesia (Language, Society, History & Culture) - 4	3	3	Resit / **Not** offered in 2022	IBAEIN04R1	Country Expertise Track: Indonesia (Language, Society, History & Culture) - 4	3	3
	IBAECH04R1	Country Expertise Track: China (Language, Society, History & Culture) - 4	3	3	Resit	3	Conversion	IBPELMA221R1	Elementary Language semester 2 (MA) A1	3 & 4	4	Resit	IBPELMA221R1	Elementary Language semester 2 (MA) A1	3 & 4	4
	IBAECH04R1L2	Country Expertise Track: China (Language level 2, Society, History & Culture) - 4	3	3	Resit	3	Conversion	IBPELMA221R1	Elementary Language semester 2 (MA) A1	3 & 4	4	Resit	IBPELMA221R1	Elementary Language semester 2 (MA) A1	3 & 4	4
	IBABBR01R1	Professional Challenge: Building Bridges (Professional Skills & Competencies as an Added Value); part 1	3	6	Resit	6	Conversion	IBPPAS420R1	Professional and Academic skills Business Model Canvas	4	6	Resit	IBPPAS420R1	Professional and Academic skills Business Model Canvas	4	6
	IBABBR11R1	Professional Challenge: Building Bridges (Professional Skills & Competencies as an Added Value); part 2	4	3	Resit	3	Conversion	IBPBMC120R1	Business Model Canvas	4	6	Resit (last time) or conversion	IBPBMC122R1	Business Model Canvas	4	6
	IBAEJA05R1	Country Expertise Track: Japan (Language, Society, History & Culture) - 5	4	3	Resit	3	Conversion	IBPELJA221R1	Elementary Language semester 2 (JA) A1	3 & 4	4	Resit	IBPELJA221R1	Elementary Language semester 2 (JA) A1	3 & 4	4
	IBAEIN05R1	Country Expertise Track: Indonesia (Language, Society, History & Culture) - 5	4	3	Resit	3	Resit / **Not** offered in 2021	IBAEIN05R1	Country Expertise Track: Indonesia (Language, Society, History & Culture) - 5	4	3	Resit / **Not** offered in 2022	IBAEIN05R1	Country Expertise Track: Indonesia (Language, Society, History & Culture) - 5	4	3
	IBAECH05R1	Country Expertise Track: China (Language, Society, History & Culture) - 5	4	3	Resit	3	Conversion	IBPELMA221R1	Elementary Language semester 2 (MA) A1	3 & 4	4	Resit	IBPELMA221R1	Elementary Language semester 2 (MA) A1	3 & 4	4
	IBAECH05R1L2	Country Expertise Track: China (Language level 2, Society, History & Culture) - 5	4	3	Resit	3	Conversion	IBPELMA221R1	Elementary Language semester 2 (MA) A1	3 & 4	4	Resit	IBPELMA221R1	Elementary Language semester 2 (MA) A1	3 & 4	4

Exam program					RBS20B-IBAVT-E Cohort 2019-2020 (IB:IBA)											
	Year 2019-2020	Title	Block	EC	Year 2020-2021	EC	Year 2021-2022	Course code	Title	Block	EC	Year 2022-2023	Course code	Title	Block	EC
Year two					IBASUC01R2	5	Resit (last time)	IBASUC01R2	Import enterprise: Setting up your company, part 1	1	5	Conversion	IBPENT121R2-C	IB Commerce Entrepreneurship & import	1 & 2	6
					IBASUC11R2	4	Resit (last time)	IBASUC11R2	Import enterprise: Setting up your company, part 2	1	4	Conversion	IBPEXM121R2	IB Core Business Exploring Markets	1	5
					IBAEJA01R2	2	Resit (last time)	IBAEJA01R2	Country Expertise Track: Japan (Language, Society, History & Culture) - 1	1	2	Conversion	IBPELJA321R2	Elementary Language semester 3 (JA) A2.1	1 & 2	4
					IBAEIN01R2	2	Resit / **Not** offered in 2021	IBAEIN01R2	Country Expertise Track: Indonesia (Language, Society, History & Culture) - 1	1	2	Resit / **Not** offered in 2022	IBAEIN01R2	Country Expertise Track: Indonesia (Language, Society, History & Culture) - 1	1	2
					IBAECH01R2	2	Resit (last time)	IBAECH01R2	Country Expertise Track: China (Language, Society, History & Culture) - 1	1	2	Conversion	IBPELMA321R2	Elementary Language semester 3 (MA) A2.1	1 & 2	4
					IBAECH01R2L2	2	Resit / **Not** offered in 2021	IBAECH01R2L2	Country Expertise Track: China (Language level 2, Society, History & Culture)	1	2	Resit / **Not** offered in 2022	IBAECH01R2L2	Country Expertise Track: China (Language level 2, Society, History & Culture)	1	2
					IBAFRE01R2	5	Resit (last time)	IBAFRE01R2	Import enterprise: Foundational Research, part 1	2	5	Conversion	IBPENT121R2-C	IB Commerce Entrepreneurship & import	1 & 2	6
					IBAFRE11R2	4	Resit (last time)	IBAFRE11R2	Import enterprise: Foundational Research, part 2	2	4	Conversion	IBPBCD121R2	IB Core Business Business Case Development	2	5
					IBAEJA02R2	4	Resit (last time)	IBAEJA02R2	Country Expertise Track: Japan (Language, Society, History & Culture) - 2	2	4	Conversion	IBPELJA321R2	Elementary Language semester 3 (JA) A2.1	1 & 2	4
					IBAEIN02R2	4	Resit / **Not** offered in 2021	IBAEIN02R2	Country Expertise Track: Indonesia (Language, Society, History & Culture) - 2	2	4	Resit / **Not** offered in 2022	IBAEIN02R2	Country Expertise Track: Indonesia (Language, Society, History & Culture) - 2	2	4
					IBAECH02R2	4	Resit (last time)	IBAECH02R2	Country Expertise Track: China (Language, Society, History & Culture) - 2	2	4	Conversion	IBPELMA321R2	Elementary Language semester 3 (MA) A2.1	1 & 2	4
					IBAECH02R2L2	4	Resit / **Not** offered in 2021	IBAECH02R2L2	Country Expertise Track: China (Language level 2, Society, History & Culture)	2	4	Resit / **Not** offered in 2022	IBAECH02R2L2	Country Expertise Track: China (Language level 2, Society, History & Culture)	2	4
					IBADYB01R2	4	Resit (last time)	IBADYB01R2	Import enterprise: Developing your business	2	4	Conversion	IBPBPI122R2	IB Core Business Planning & Implementation		6
					IBAEJA03R2	2	Resit (last time)	IBAEJA03R2	Country Expertise Track: Japan (Language, Society, History & Culture) - 3	2	2	Conversion	IBPELJA321R2	Elementary Language semester 3 (JA) A2.1	1 & 2	4
					IBAEIN03R2	2	Resit / **Not** offered in 2021	IBAEIN03R2	Country Expertise Track: Indonesia (Language, Society, History & Culture) - 3	2	2	Resit / **Not** offered in 2022	IBAEIN03R2	Country Expertise Track: Indonesia (Language, Society, History & Culture) - 3	2	2
					IBAECH03R2	2	Resit (last time)	IBAECH03R2	Country Expertise Track: China (Language, Society, History & Culture) - 3	2	2	Conversion	IBPELMA321R2	Elementary Language semester 3 (MA) A2.1	1 & 2	4
					IBAECH03R2L2	2	Resit / **Not** offered in 2021	IBAECH03R2L2	Country Expertise Track: China (Language level 2, Society, History & Culture)	2	2	Resit / **Not** offered in 2022	IBAECH03R2L2	Country Expertise Track: China (Language level 2, Society, History & Culture)	2	2
					IBAMAS01R2	5	Resit (last time)	IBAMAS01R2	Import Enterprise: Marketing & Sales, part 1	3	5	Conversion	IBPSAL121R2-C	IB Commerce - Sales	3 & 4	4
					IBAMAS11R2	4	Resit (last time)	IBAMAS11R2	Import Enterprise: Marketing & Sales, part 2	3	4	Conversion	IBPMKC121R2-M	IB Marketing - Marketing Communication	3	5
					IBAEJA04R2	2	Resit (last time)	IBAEJA04R2	Country Expertise Track: Japan (Language, Society, History & Culture) - 4	3	2	Conversion	IBPELJA422R2	Elementary Language semester 4 (JA) A2	3 & 4	7
					IBAEIN04R2	2	Resit / **Not** offered in 2021	IBAEIN04R2	Country Expertise Track: Indonesia (Language, Society, History & Culture) - 4	3	2	Resit / **Not** offered in 2022	IBAEIN04R2	Country Expertise Track: Indonesia (Language, Society, History & Culture) - 4	3	2
					IBAECH04R2	2	Resit (last time)	IBAECH04R2	Country Expertise Track: China (Language, Society, History & Culture) - 4	3	2	Conversion	IBPELMA422R2	Elementary Language semester 4 (MA) A2	3 & 4	7
					IBAECH04R2L2	2	Resit / **Not** offered in 2021	IBAECH04R2L2	Country Expertise Track: China (Language level 2, Society, History & Culture)	3	2	Resit / **Not** offered in 2022	IBAECH04R2L2	Country Expertise Track: China (Language level 2, Society, History & Culture)	3	2
					IBAFAR01R2	5	Resit (last time)	IBAFAR01R2	Import enterprise: Finalizing & Reflection, part 1	4	5	Conversion	IBPSAL121R2-C	IB Commerce - Sales	3 & 4	4
					IBAFAR11R2	4	Resit (last time)	IBAFAR11R2	Import enterprise: Finalizing & Reflection, part 2	4	4	Conversion	IBPBPI122R2	IB Core Business Planning & Implementation	3	5
					IBAEJA05R2	4	Resit (last time)	IBAEJA05R2	Country Expertise Track: Japan (Language, Society, History & Culture) - 5	4	4	Conversion	IBPELJA422R2	Elementary Language semester 4 (JA) A2	3 & 4	7
					IBAEIN05R2	4	Resit / **Not** offered in 2021	IBAEIN05R2	Country Expertise Track: Indonesia (Language, Society, History & Culture) - 5	4	4	Resit / **Not** offered in 2022	IBAEIN05R2	Country Expertise Track: Indonesia (Language, Society, History & Culture) - 5	4	4
					IBAECH05R2	4	Resit (last time)	IBAECH05R2	Country Expertise Track: China (Language, Society, History & Culture) - 5	4	4	Conversion	IBPELMA422R2	Elementary Language semester 4 (MA) A2	3 & 4	7
					IBAECH05R2L2	4	Resit / **Not** offered in 2021	IBAECH05R2L2	Country Expertise Track: China (Language level 2, Society, History & Culture)	4	4	Resit / **Not** offered in 2022	IBAECH05R2L2	Country Expertise Track: China (Language level 2, Society, History & Culture)	4	4

Exam program								RBS20B-IBAVT-E Cohort 2019-2020 (IB:IBA)								
	Year 2019-2020	Title	Block	EC	Year 2020-2021	EC	Year 2021-2022	Course code	Title	Block	EC	Year 2022-2023	Course code	Title	Block	EC
Year three								IBP5AP121R3	Period Abroad I: Internship or Study Abroad	1 & 2	30	Resit (last time) or conversion	IBPEXC122R3	Exchange	1 & 2	30
								IBPPLC121R3	Internship	3 & 4	30	Resit (last time) or conversion	IBPPLC122R3	Internship	3 & 4	30

Exam program													RBS20B-IBAVT-E Cohort 2019-2020 (IB:IBA)			
	Year 2019-2020	Title	Block	EC	Year 2020-2021	EC	Year 2021-2022	Course code	Title	Block	EC	Year 2022-2023	Course code	Title	Block	EC
													IB Core Asia			
													IBPAIB122R3	IB-Core Advanced International Business I	1	6
													IBPTHS122R4	Research Proposal & Res. Skills / Thesis	3 & 4	30
													Languages Commerce Asia			
													IBPELJA521R3	Elementary Language semester 6 Japanese B1.1	1 & 2	8
													IBPELIN521R3	Elementary Language semester 6 Indonesian B1.1	1 & 2	8
													IBPELMA521R3	Elementary Language semester 6 Mandarin B1.1	1 & 2	8
													IBPELMA521R3L2	Elementary Language semester 6 Mandarin B2	1 & 2	8
													Specialisation: Commerce Asia			
													IBPVC121R3-C	IB-Commerce Value Creation and Innovation I-Creative Marketing	1	4
													IBPVC221R3-C	IB-Commerce Value Creation and Innovation II-Project	1 & 2	6

CONVERSION TABLE IB:IBA - Cohort 2018-2019 *Version July 29th 2022*

Exam program	RB518D-IBAVT Cohort 2018-2019 (IB:IBA)																		
	Year 2018-2019	EC	Year 2019-2020	Title	Block	EC	Year 2020-2021	EC	Year 2021-2022	Course code	Title	Block	EC	Year 2022-2023	Course code	Title	Block	EC
Year one	IBAABP11R1	6	IBAABP11R1	Professional Challenge: Asia, the bigger picture (economic, social and political developments); part 1	1	6	Resit	6	Conversion	IBPPAS220R1	Professional and Academic Skills External environment	2	6	Resit	IBPPAS220R1	Professional and Academic Skills External environment	2	6
	IBAABP21R1	3	IBAABP21R1	Professional Challenge: Asia, the bigger picture (economic, social and political developments); part 2	1	3	Resit	3										
	IBAEJA01R1	3	IBAEJA01R1	Country Expertise Track: Japan (Language, Society, History & Culture) - 1	1	3	Resit	3	Conversion	IBPELJA121R1	Elementary Language semester 1 (JA) A1.1	1 & 2	4	Resit	IBPELJA121R1	Elementary Language semester 1 (JA) A1.1	1 & 2	4
	IBAEIN01R1	3	IBAEIN01R1	Country Expertise Track: Indonesia (Language, Society, History & Culture) - 1	1	3	Resit	3	Resit / **Not** offered in 2021	IBAEIN01R1	Country Expertise Track: Indonesia (Language, Society, History & Culture) - 1	1	3	Resit / **Not** offered in 2022	IBAEIN01R1	Country Expertise Track: Indonesia (Language, Society, History & Culture) - 1	1	3
	IBAECH01R1	3	IBAECH01R1	Country Expertise Track: China (Language, Society, History & Culture) - 1	1	3	Resit	3	Conversion	IBPELMA121R1	Elementary Language semester 1 (MA) A1.1	1 & 2	4	Resit	IBPELMA121R1	Elementary Language semester 1 (MA) A1.1	1 & 2	4
	IBAECH01R1L2	3	IBAECH01R1L2	Country Expertise Track: China (Language level 2, Society, History & Culture) - 1	1	3	Resit	3	Conversion	IBPELMA121R1	Elementary Language semester 1 (MA) A1.1	1 & 2	4	Resit	IBPELMA121R1	Elementary Language semester 1 (MA) A1.1	1 & 2	4
	IBEAUM01R1	6	IBAEUM01R1	Professional Challenge: The European Market (Basic Business Knowledge); part 1	2	6	Resit	6	Conversion	IBPPAS320R1	Professional and Academic Skills Internal Environment	3	6	Resit	IBPPAS320R1	Professional and Academic Skills Internal Environment	3	6
	IBEAUM11R1	3	IBAEUM11R1	Professional Challenge: The European Market (Basic Business Knowledge); part 2	2	3	Resit	3	Conversion	IBPIEN120R1	Internal Environment	3	6	Resit (last time) or conversion	IBPIEN122R1	Internal Environment	3	6
	IBAEJA02R1	3	IBAEJA02R1	Country Expertise Track: Japan (Language, Society, History & Culture) - 2	2	3	Resit	3	Conversion	IBPELJA121R1	Elementary Language semester 1 (JA) A1.1	1 & 2	4	Resit	IBPELJA121R1	Elementary Language semester 1 (JA) A1.1	1 & 2	4
	IBAEIN02R1	3	IBAEIN02R1	Country Expertise Track: Indonesia (Language, Society, History & Culture) - 2	2	3	Resit	3	Resit / **Not** offered in 2021	IBAEIN02R1	Country Expertise Track: Indonesia (Language, Society, History & Culture) - 2	2	3	Resit / **Not** offered in 2022	IBAEIN02R1	Country Expertise Track: Indonesia (Language, Society, History & Culture) - 2	2	3
	IBAECH02R1	3	IBAECH02R1	Country Expertise Track: China (Language, Society, History & Culture) - 2	2	3	Resit	3	Conversion	IBPELMA121R1	Elementary Language semester 1 (MA) A1.1	1 & 2	4	Resit	IBPELMA121R1	Elementary Language semester 1 (MA) A1.1	1 & 2	4
	IBAECH02R1L2	3	IBAECH02R1L2	Country Expertise Track: China (Language level 2, Society, History & Culture) - 2	2	3	Resit	3	Conversion	IBPELMA121R1	Elementary Language semester 1 (MA) A1.1	1 & 2	4	Resit	IBPELMA121R1	Elementary Language semester 1 (MA) A1.1	1 & 2	4
	IBAPPDO1R1	4	IBAPPDO1R1	Personal and professional development	2	4	Resit	4	Conversion	IBPPAS420R1	Professional and Academic skills Business Model Canvas	4	6	Resit	IBPPAS420R1	Professional and Academic skills Business Model Canvas	4	6
	IBAEJA03R1	2	IBAEJA03R1	Country Expertise Track: Japan (Language, Society, History & Culture) - 3	2	2	Resit	2	Conversion	IBPELJA121R1	Elementary Language semester 1 (JA) A1.1	1 & 2	4	Resit	IBPELJA121R1	Elementary Language semester 1 (JA) A1.1	1 & 2	4
	IBAEIN03R1	2	IBAEIN03R1	Country Expertise Track: Indonesia (Language, Society, History & Culture) - 3	2	2	Resit	2	Resit / **Not** offered in 2021	IBAEIN03R1	Country Expertise Track: Indonesia (Language, Society, History & Culture) - 3	2	2	Resit / **Not** offered in 2022	IBAEIN03R1	Country Expertise Track: Indonesia (Language, Society, History & Culture) - 3	2	2
	IBAECH03R1	2	IBAECH03R1	Country Expertise Track: China (Language, Society, History & Culture) - 3	2	2	Resit	2	Conversion	IBPELMA121R1	Elementary Language semester 1 (MA) A1.1	1 & 2	4	Resit	IBPELMA121R1	Elementary Language semester 1 (MA) A1.1	1 & 2	4
	IBAECH03R1L2	2	IBAECH03R1L2	Country Expertise Track: China (Language level 2, Society, History & Culture) - 3	2	2	Resit	2	Conversion	IBPELMA121R1	Elementary Language semester 1 (MA) A1.1	1 & 2	4	Resit	IBPELMA121R1	Elementary Language semester 1 (MA) A1.1	1 & 2	4
	IBAMRA01R1	6	IBAMRA01R1	Professional Challenge: Market Research in Asia (Consumer Behaviour, Consumption Culture, Competitive Landscape); part 1	3	6	Resit	6	Conversion	IBPPAS120R1	Professional and Academic Skills Introduction to business	1	6	Resit	IBPPAS120R1	Professional and Academic Skills Introduction to business	1	6
	IBAMRA11R1	3	IBAMRA11R1	Professional Challenge: Market Research in Asia (Consumer Behaviour, Consumption Culture, Competitive Landscape); part 2	3	3	Resit	3	Conversion	IBPEEN120R1	External Environment	2	6	Resit (last time) or conversion	IBPEEN122R1	External Environment	2	6
	IBAEJA04R1	3	IBAEJA04R1	Country Expertise Track: Japan (Language, Society, History & Culture) - 4	3	3	Resit	3	Conversion	IBPELJA221R1	Elementary Language semester 2 (MA/JA) A1	3 & 4	4	Resit	IBPELJA221R1	Elementary Language semester 2 (MA/JA) A1	3 & 4	4
	IBAEIN04R1	3	IBAEIN04R1	Country Expertise Track: Indonesia (Language, Society, History & Culture) - 4	3	3	Resit	3	Resit / **Not** offered in 2021	IBAEIN04R1	Country Expertise Track: Indonesia (Language, Society, History & Culture) - 4	3	3	Resit / **Not** offered in 2022	IBAEIN04R1	Country Expertise Track: Indonesia (Language, Society, History & Culture) - 4	3	3
	IBAECH04R1	3	IBAECH04R1	Country Expertise Track: China (Language, Society, History & Culture) - 4	3	3	Resit	3	Conversion	IBPELMA221R1	Elementary Language semester 2 (MA) A1	3 & 4	4	Resit	IBPELMA221R1	Elementary Language semester 2 (MA) A1	3 & 4	4
	IBAECH04R1L2	3	IBAECH04R1L2	Country Expertise Track: China (Language level 2, Society, History & Culture) - 4	3	3	Resit	3	Conversion	IBPELMA221R1	Elementary Language semester 2 (MA) A1	3 & 4	4	Resit	IBPELMA221R1	Elementary Language semester 2 (MA) A1	3 & 4	4
	IBABBR01R1	6	IBABBR01R1	Professional Challenge: Building Bridges (Professional Skills & Competencies as an Added Value); part 1	3	6	Resit	6	Conversion	IBPPAS420R1	Professional and Academic skills Business Model Canvas	4	6	Resit	IBPPAS420R1	Professional and Academic skills Business Model Canvas	4	6
	IBABBR11R1	3	IBABBR11R1	Professional Challenge: Building Bridges (Professional Skills & Competencies as an Added Value); part 2	4	3	Resit	3	Conversion	IBPBMC120R1	Business Model Canvas	4	6	Resit (last time) or conversion	IBPBMC122R1	Business Model Canvas	4	6
	IBAEJA05R1	3	IBAEJA05R1	Country Expertise Track: Japan (Language, Society, History & Culture) - 5	4	3	Resit	3	Conversion	IBPELJA221R1	Elementary Language semester 2 (JA) A1	3 & 4	4	Resit	IBPELJA221R1	Elementary Language semester 2 (JA) A1	3 & 4	4
	IBAEIN05R1	3	IBAEIN05R1	Country Expertise Track: Indonesia (Language, Society, History & Culture) - 5	4	3	Resit	3	Resit / **Not** offered in 2021	IBAEIN05R1	Country Expertise Track: Indonesia (Language, Society, History & Culture) - 5	4	3	Resit / **Not** offered in 2022	IBAEIN05R1	Country Expertise Track: Indonesia (Language, Society, History & Culture) - 5	4	3
	IBAECH05R1	3	IBAECH05R1	Country Expertise Track: China (Language, Society, History & Culture) - 5	4	3	Resit	3	Conversion	IBPELMA221R1	Elementary Language semester 2 (MA) A1	3 & 4	4	Resit	IBPELMA221R1	Elementary Language semester 2 (MA) A1	3 & 4	4
	IBAECH05R1L2	3	IBAECH05R1L2	Country Expertise Track: China (Language level 2, Society, History & Culture) - 5	4	3	Resit	3	Conversion	IBPELMA221R1	Elementary Language semester 2 (MA) A1	3 & 4	4	Resit	IBPELMA221R1	Elementary Language semester 2 (MA) A1	3 & 4	4

Exam program			RB519B-IBAVT-E Cohort 2018-2019 (IB:IBA)															
	Year 2018-2019	EC	Year 2019-2020	Title	Block	EC	Year 2020-2021	EC	Year 2021-2022	Course code	Title	Block	EC	Year 2022-2023	Course code	Title	Block	EC
Year two			IBASUC01R2	Import enterprise: Setting up your company, part 1	1	5	IBASUC01R2	5	Resit (last time)	IBASUC01R2	Import enterprise: Setting up your company, part 1	1	5	Conversion	IBPENT121R2-C	IB Commerce Entrepreneurship & import	1 & 2	6
			IBASUC11R2	Import enterprise: Setting up your company, part 2	1	4	IBASUC11R2	4	Resit (last time)	IBASUC11R2	Import enterprise: Setting up your company, part 2	1	4	Conversion	IBPEXM121R2	IB Core Business Exploring Markets	1	5
			IBAEJA01R2	Country Expertise Track: Japan (Language, Society, History & Culture) - 1	1	2	IBAEJA01R2	2	Resit (last time)	IBAEJA01R2	Country Expertise Track: Japan (Language, Society, History & Culture) - 1	1	2	Conversion	IBPELJA321R2	Elementary Language semester 3 (JA) A2.1	1 & 2	4
			IBAEIN01R2	Country Expertise Track: Indonesia (Language, Society, History & Culture) - 1	1	2	IBAEIN01R2	2	Resit / **Not** offered in 2021	IBAEIN01R2	Country Expertise Track: Indonesia (Language, Society, History & Culture) - 1	1	2	Resit / **Not** offered in 2022	IBAEIN01R2	Country Expertise Track: Indonesia (Language, Society, History & Culture) - 1	1	2
			IBAECH01R2	Country Expertise Track: China (Language, Society, History & Culture) - 1	1	2	IBAECH01R2	2	Resit (last time)	IBAECH01R2	Country Expertise Track: China (Language, Society, History & Culture) - 1	1	2	Conversion	IBPELMA321R2	Elementary Language semester 3 (MA) A2.1	1 & 2	4
			IBAECH01R2L2	Country Expertise Track: China (Language level 2, Society, History & Culture) - 1	1	2	IBAECH01R2L2	2	Resit / **Not** offered in 2021	IBAECH01R2L2	Country Expertise Track: China (Language level 2, Society, History & Culture)	1	2	Resit / **Not** offered in 2022	IBAECH01R2L2	Country Expertise Track: China (Language level 2, Society, History & Culture)	1	2
			IBAFRE01R2	Import enterprise: Foundational Research, part 1	2	5	IBAFRE01R2	5	Resit (last time)	IBAFRE01R2	Import enterprise: Foundational Research, part 1	2	5	Conversion	IBPENT121R2-C	IB Commerce Entrepreneurship & import	1 & 2	6
			IBAFRE11R2	Import enterprise: Foundational Research, part 2	2	4	IBAFRE11R2	4	Resit (last time)	IBAFRE11R2	Import enterprise: Foundational Research, part 2	2	4	Conversion	IBPBCD121R2	IB Core Business Business Case Development	2	5
			IBAEJA02R2	Country Expertise Track: Japan (Language, Society, History & Culture) - 2	2	4	IBAEJA02R2	4	Resit (last time)	IBAEJA02R2	Country Expertise Track: Japan (Language, Society, History & Culture) - 2	2	4	Conversion	IBPELJA321R2	Elementary Language semester 3 (JA) A2.1	1 & 2	4
			IBAEIN02R2	Country Expertise Track: Indonesia (Language, Society, History & Culture) - 2	2	4	IBAEIN02R2	4	Resit / **Not** offered in 2021	IBAEIN02R2	Country Expertise Track: Indonesia (Language, Society, History & Culture) - 2	2	4	Resit / **Not** offered in 2022	IBAEIN02R2	Country Expertise Track: Indonesia (Language, Society, History & Culture) - 2	2	4
			IBAECH02R2	Country Expertise Track: China (Language, Society, History & Culture) - 2	2	4	IBAECH02R2	4	Resit (last time)	IBAECH02R2	Country Expertise Track: China (Language, Society, History & Culture) - 2	2	4	Conversion	IBPELMA321R2	Elementary Language semester 3 (MA) A2.1	1 & 2	4
			IBAECH02R2L2	Country Expertise Track: China (Language level 2, Society, History & Culture) - 2	2	4	IBAECH02R2L2	4	Resit / **Not** offered in 2021	IBAECH02R2L2	Country Expertise Track: China (Language level 2, Society, History & Culture)	2	4	Resit / **Not** offered in 2022	IBAECH02R2L2	Country Expertise Track: China (Language level 2, Society, History & Culture)	2	4
			IBADYB01R2	Import enterprise: Developing your business	2	4	IBADYB01R2	4	Resit (last time)	IBADYB01R2	Import enterprise: Developing your business	2	4	Conversion	IBPBPI122R2	IB Core Business Planning & Implementation	2	6
			IBAEJA03R2	Country Expertise Track: Japan (Language, Society, History & Culture) - 3	2	2	IBAEJA03R2	2	Resit (last time)	IBAEJA03R2	Country Expertise Track: Japan (Language, Society, History & Culture) - 3	2	2	Conversion	IBPELJA321R2	Elementary Language semester 3 (JA) A2.1	1 & 2	4
			IBAEIN03R2	Country Expertise Track: Indonesia (Language, Society, History & Culture) - 3	2	2	IBAEIN03R2	2	Resit / **Not** offered in 2021	IBAEIN03R2	Country Expertise Track: Indonesia (Language, Society, History & Culture) - 3	2	2	Resit / **Not** offered in 2022	IBAEIN03R2	Country Expertise Track: Indonesia (Language, Society, History & Culture) - 3	2	2
			IBAECH03R2	Country Expertise Track: China (Language, Society, History & Culture) - 3	2	2	IBAECH03R2	2	Resit (last time)	IBAECH03R2	Country Expertise Track: China (Language, Society, History & Culture) - 3	2	2	Conversion	IBPELMA321R2	Elementary Language semester 3 (MA) A2.1	1 & 2	4
			IBAECH03R2L2	Country Expertise Track: China (Language level 2, Society, History & Culture) - 3	2	2	IBAECH03R2L2	2	Resit / **Not** offered in 2021	IBAECH03R2L2	Country Expertise Track: China (Language level 2, Society, History & Culture)	2	2	Resit / **Not** offered in 2022	IBAECH03R2L2	Country Expertise Track: China (Language level 2, Society, History & Culture)	2	2
			IBAMAS01R2	Import Enterprise: Marketing & Sales, part 1	3	5	IBAMAS01R2	5	Resit (last time)	IBAMAS01R2	Import Enterprise: Marketing & Sales, part 1	3	5	Conversion	IBPSAL121R2-C	IB Commerce - Sales	3 & 4	4
			IBAMAS11R2	Import Enterprise: Marketing & Sales, part 2	3	4	IBAMAS11R2	4	Resit (last time)	IBAMAS11R2	Import Enterprise: Marketing & Sales, part 2	3	4	Conversion	IBPMKC122R2-M	IB Marketing - Marketing Communication	3	5
			IBAEJA04R2	Country Expertise Track: Japan (Language, Society, History & Culture) - 4	3	2	IBAEJA04R2	2	Resit (last time)	IBAEJA04R2	Country Expertise Track: Japan (Language, Society, History & Culture) - 4	3	2	Conversion	IBPELJA422R2	Elementary Language semester 4 (JA) A2	3 & 4	7
			IBAEIN04R2	Country Expertise Track: Indonesia (Language, Society, History & Culture) - 4	3	2	IBAEIN04R2	2	Resit / **Not** offered in 2021	IBAEIN04R2	Country Expertise Track: Indonesia (Language, Society, History & Culture) - 4	3	2	Resit / **Not** offered in 2022	IBAEIN04R2	Country Expertise Track: Indonesia (Language, Society, History & Culture) - 4	3	2
			IBAECH04R2	Country Expertise Track: China (Language, Society, History & Culture) - 4	3	2	IBAECH04R2	2	Resit (last time)	IBAECH04R2	Country Expertise Track: China (Language, Society, History & Culture) - 4	3	2	Conversion	IBPELMA422R2	Elementary Language semester 4 (MA) A2	3 & 4	7
			IBAECH04R2L2	Country Expertise Track: China (Language level 2, Society, History & Culture) - 4	3	2	IBAECH04R2L2	2	Resit / **Not** offered in 2021	IBAECH04R2L2	Country Expertise Track: China (Language level 2, Society, History & Culture)	3	2	Resit / **Not** offered in 2022	IBAECH04R2L2	Country Expertise Track: China (Language level 2, Society, History & Culture)	3	2
			IBAFAR01R2	Import enterprise: Finalizing & Reflection, part 1	4	5	IBAFAR01R2	5	Resit (last time)	IBAFAR01R2	Import enterprise: Finalizing & Reflection, part 1	4	5	Conversion	IBPSAL121R2-C	IB Commerce - Sales	3 & 4	4
			IBAFAR11R2	Import enterprise: Finalizing & Reflection, part 2	4	4	IBAFAR11R2	4	Resit (last time)	IBAFAR11R2	Import enterprise: Finalizing & Reflection, part 2	4	4	Conversion	IBPBPI122R2	IB Core Business Planning & Implementation	3	5
			IBAEJA05R2	Country Expertise Track: Japan (Language, Society, History & Culture) - 5	4	4	IBAEJA05R2	4	Resit (last time)	IBAEJA05R2	Country Expertise Track: Japan (Language, Society, History & Culture) - 5	4	4	Conversion	IBPELJA422R2	Elementary Language semester 4 (JA) A2	3 & 4	7
			IBAEIN05R2	Country Expertise Track: Indonesia (Language, Society, History & Culture) - 5	4	4	IBAEIN05R2	4	Resit / **Not** offered in 2021	IBAEIN05R2	Country Expertise Track: Indonesia (Language, Society, History & Culture) - 5	4	4	Resit / **Not** offered in 2022	IBAEIN05R2	Country Expertise Track: Indonesia (Language, Society, History & Culture) - 5	4	4
			IBAECH05R2	Country Expertise Track: China (Language, Society, History & Culture) - 5	4	4	IBAECH05R2	4	Resit / **Not** offered in 2021	IBAECH05R2	Country Expertise Track: China (Language, Society, History & Culture) - 5	4	4	Conversion	IBPELMA422R2	Elementary Language semester 4 (MA) A2	3 & 4	7
			IBAECH05R2L2	Country Expertise Track: China (Language level 2, Society, History & Culture) - 5	4	4	IBAECH05R2L2	4	Resit / **Not** offered in 2021	IBAECH05R2L2	Country Expertise Track: China (Language level 2, Society, History & Culture)	4	4	Resit / **Not** offered in 2022	IBAECH05R2L2	Country Expertise Track: China (Language level 2, Society, History & Culture)	4	4

Exam program							RB519B-IBAVT-E Cohort 2018-2019 (IB:IBA)											
	Year 2018-2019	EC	Year 2019-2020	Title	Block	EC	Year 2020-2021	EC	Year 2021-2022	Course code	Title	Block	EC	Year 2022-2023	Course code	Title	Block	EC
Year three							IBALCH120R3	15	Resit or conversion	IBPSAP121R3	Period Abroad I: Internship or Study Abroad	1 & 2	30	Resit (last time) or conversion	IBPEXC122R3	Exchange	1 & 2	30
							IBALJA120R3	15	Resit or conversion									
							IBALIN120R3	15	Resit or conversion									
							IBAMCH120R3	15	Resit or conversion									
							IBAMIN120R3	15	Resit or conversion									
							IBAMJA120R3	15	Resit or conversion									
							IBAINT120R3	30	Resit or conversion	IBPPLC121R3	Internship	3 & 4	30	Resit (last time) or conversion	IBPPLC122R3	Internship	3 & 4	30

Exam program										RB519B-IBAVT-E Cohort 2018-2019 (IB:IBA)								
	Year 2018-2019	EC	Year 2019-2020	Title	Block	EC	Year 2020-2021	EC	Year 2021-2022	Course code	Title	Block	EC	Year 2022-2023	Course code	Title	Block	EC
										IB Core Asia					**IB Core Asia**			
										IBPAIB121R3	IB-Core Advanced International Business I	1	6	Resit (last time) or conversion	IBPAIB121R3	IB-Core Advanced International Business I	1	6
										IBPTHS121R4	Research Proposal & Res. Skills / Thesis	3 & 4	30	Resit (last time) or conversion	IBPTHS121R4	Research Proposal & Res. Skills / Thesis	3 & 4	30
										Languages Commerce Asia					**Languages Commerce Asia**			
										IBPELJA521R3	Elementary Language semester 6 Japanese B1	1 & 2	8	Resit	IBPELJA521R3	Elementary Language semester 6 Japanese B1.1	1 & 2	8
										IBPELIN521R3	Elementary Language semester 6 Indonesian B1	1 & 2	8	Resit	IBPELIN521R3	Elementary Language semester 6 Indonesian B1.1	1 & 2	8
										IBPELMA521R3	Elementary Language semester 6 Mandarin B1	1 & 2	8	Resit	IBPELMA521R3	Elementary Language semester 6 Mandarin B1.1	1 & 2	8
										IBPELMA521R3L2	Elementary Language semester 6 Mandarin B2	1 & 2	8	Resit	IBPELMA521R3L2	Elementary Language semester 6 Mandarin B2	1 & 2	8
										Specialisation: Commerce Asia					**Specialisation: Commerce Asia**			
										IBPVCI121R3-C	IB-Commerce Value Creation and Innovation I-Creative Marketing	1	4	Resit	IBPVCI121R3-C	IB-Commerce Value Creation and Innovation I-Creative Marketing	1	4
										IBPVCI221R3-C	IB-Commerce Value Creation and Innovation II-Project	1 & 2	6	Resit	IBPVCI221R3-C	IB-Commerce Value Creation and Innovation II-Project	1 & 2	6

CONVERSION TABLE TMA ENG - Cohort 2017-2018 *Version July 29th 2022*

Exam program	RB517D-TMAVT-E Cohort 2017-2018 (TMA)																					
	Year 2017-2018	EC	Year 2018-2019	EC	Year 2019-2020	Title	Block	EC	Year 2020-2021	EC	Year 2021-2022	Course code	Title	Block	EC	Year 2022-2023	Course code	Title	Block	EC
Year one	TMACO102R1E	2	Not offered anymore		IBAABP11R1	Professional Challenge: Asia, the bigger picture (economic, social and political developments); part 1	1	6	Resit	6	Conversion	IBPPAS220R1	Professional and Academic Skills External environment	2	6	Resit	IBPPAS220R1	Professional and Academic Skills External environment	2	6
	TMAPZA03R1E	4	Not offered anymore		IBAABP11R1	Professional Challenge: Asia, the bigger picture (economic, social and political developments); part 1	1	6	Resit	6	Conversion	IBPPAS220R1	Professional and Academic Skills External environment	2	6	Resit	IBPPAS220R1	Professional and Academic Skills External environment	2	6
	TMABE103R1E	2	Resit	2	IBAEUM11R1	Professional Challenge: The European Market (Basic Business Knowledge); part 2	2	3	Resit	3	Conversion	IBPEN120R1	Internal Environment	3	6	Resit (last time) or conversion	IBPEN122R1	Internal Environment	3	6
	TMAAE101R1E	2	Resit	2	IBAABP11R1	Professional Challenge: Asia, the bigger picture (economic, social and political developments); part 1	1	6	Resit	6	Conversion	IBPPAS220R1	Professional and Academic Skills External environment	2	6	Resit	IBPPAS220R1	Professional and Academic Skills External environment	2	6
	TMACCM01R1E	2	Resit	2	IBAEUM01R1	Professional Challenge: The European Market (Basic Business Knowledge); part 1	2	6	Resit	6	Conversion	IBPPAS320R1	Professional and Academic Skills Internal Environment	3	6	Resit	IBPPAS320R1	Professional and Academic Skills Internal Environment	3	6
	TMAAE101R1E	2	Resit	2	IBAABP11R1	Professional Challenge: Asia, the bigger picture (economic, social and political developments); part 1	1	6	Resit	6	Conversion	IBPPAS220R1	Professional and Academic Skills External environment	2	6	Resit	IBPPAS220R1	Professional and Academic Skills External environment	2	6
	TMASIC11R1E	2	Resit	2	IBAPPO01R1	Personal and professional development	2	4	Resit	4	Conversion	IBPPAS420R1	Professional and Academic skills Business Model Canvas	4	6	Resit	IBPPAS420R1	Professional and Academic skills Business Model Canvas	4	6
	TMAPMA01R1E	4	Not offered anymore		IBAMRA01R1	Professional Challenge: Market Research in Asia (Consumer Behaviour, Consumption Culture, Competitive Landscape); part 1	3	6	Resit	6	Conversion	IBPPAS120R1	Professional and Academic Skills Introduction to business	1	6	Resit	IBPPAS120R1	Professional and Academic Skills Introduction to business	1	6
	TMACO202R1E	2	Not offered anymore		IBAMRA01R1	Professional Challenge: Market Research in Asia (Consumer Behaviour, Consumption Culture, Competitive Landscape); part 1	3	6	Resit	6	Conversion	IBPPAS120R1	Professional and Academic Skills Introduction to business	1	6	Resit	IBPPAS120R1	Professional and Academic Skills Introduction to business	1	6
	TMAMO101R1E	2	Resit	2	IBAMRA11R1	Professional Challenge: Market Research in Asia (Consumer Behaviour, Consumption Culture, Competitive Landscape); part 2	3	3	Resit	3	Conversion	IBPEEN120R1	External Environment	2	6	Resit (last time) or conversion	IBPEEN122R1	External Environment	2	6
	TMAMA103R1E	2	Resit	2	IBAMRA11R1	Professional Challenge: Market Research in Asia (Consumer Behaviour, Consumption Culture, Competitive Landscape); part 2	3	3	Resit	3	Conversion	IBPEEN120R1	External Environment	2	6	Resit (last time) or conversion	IBPEEN122R1	External Environment	2	6
	TMAMAN12R1N1E	2	Resit	2	IBAECH01R1	Country Expertise Track: China (Language, Society, History & Culture) - 1	1	3	Resit	3	Conversion	IBPELMA121R1	Elementary Language semester 1 (MA) A1.1	1 & 2	4	Resit	IBPELMA121R1	Elementary Language semester 1 (MA) A1.1	1 & 2	4
	TMAIAP12R1N1E	2	Resit	2	IBAEJA01R1	Country Expertise Track: Japan (Language, Society, History & Culture) - 1	1	3	Resit	3	Conversion	IBPELJA121R1	Elementary Language semester 1 (JA) A1.1	1 & 2	4	Resit	IBPELJA121R1	Elementary Language semester 1 (JA) A1.1	1 & 2	4
	TMAPBA03R1E	4	Not offered anymore		IBAEUM01R1 / IBAFRE11R2	Professional Challenge: The European Market (Basic Business Knowledge); part 1	1	6 / 4	Resit	6 / 4	Conversion	IBPPAS320R1	Professional and Academic Skills Internal Environment	3	6	Resit	IBPPAS320R1	Professional and Academic Skills Internal Environment	3	6
	TMADV101R1E	2	Resit	2	IBAABP11R1	Professional Challenge: Asia, the bigger picture (economic, social and political developments); part 1	1	6	Resit	6	Conversion	IBPPAS220R1	Professional and Academic Skills External environment	2	6	Resit	IBPPAS220R1	Professional and Academic Skills External environment	2	6
	TMAORG01R1E	2	Resit	2	IBAEUM11R1	Professional Challenge: The European Market (Basic Business Knowledge); part 2	2	3	Resit	3	Conversion	IBPEN120R1	Internal Environment	3	6	Resit (last time) or conversion	IBPEN122R1	Internal Environment	3	6
	TMAICT11R1E	2	Resit	2	IBAMRA01R1	Professional Challenge: Market Research in Asia (Consumer Behaviour, Consumption Culture, Competitive Landscape); part 1	3	6	Resit	6	Conversion	IBPPAS120R1	Professional and Academic Skills Introduction to business	1	6	Resit	IBPPAS120R1	Professional and Academic Skills Introduction to business	1	6
	TMAAE201R1E	2	Resit	2	IBAEUM01R1	Professional Challenge: The European Market (Basic Business Knowledge); part 1	2	6	Resit	6	Conversion	IBPPAS320R1	Professional and Academic Skills Internal Environment	3	6	Resit	IBPPAS320R1	Professional and Academic Skills Internal Environment	3	6
	TMAMAN11R1N1E	2	Resit	2	IBAECH02R1	Country Expertise Track: China (Language, Society, History & Culture) - 2	2	3	Resit	3	Conversion	IBPELMA121R1	Elementary Language semester 1 (MA) A1.1	1 & 2	4	Resit	IBPELMA121R1	Elementary Language semester 1 (MA) A1.1	1 & 2	4
	TMAIAP11R1N1E	2	Resit	2	IBAEJA02R1	Country Expertise Track: Japan (Language, Society, History & Culture) - 2	2	3	Resit	3	Conversion	IBPELJA121R1	Elementary Language semester 1 (JA) A1.1	1 & 2	4	Resit	IBPELJA121R1	Elementary Language semester 1 (JA) A1.1	1 & 2	4
	TMAPBA03R1E	4	Resit	4	IBAEUM01R1 / IBAFRE11R2	Professional Challenge: The European Market (Basic Business Knowledge); part 1	1	6 / 4	Resit	6 / 4	Conversion	IBPPAS320R1	Professional and Academic Skills Internal Environment	3	6	Resit	IBPPAS320R1	Professional and Academic Skills Internal Environment	3	6
	TMAPGO01R1E	4	Not offered anymore		IBABBR01R1	Professional Challenge: Building Bridges (Professional Skills & Competencies as an Added Value); part 1	3	6	Resit	6	Conversion	IBPPAS420R1	Professional and Academic skills Business Model Canvas	4	6	Resit	IBPPAS420R1	Professional and Academic skills Business Model Canvas	4	6
	TMABE302R1E	2	Resit	2	IBAEUM11R1	Professional Challenge: The European Market (Basic Business Knowledge); part 2	2	3	Resit	3	Conversion	IBPEN120R1	Internal Environment	3	6	Resit (last time) or conversion	IBPEN122R1	Internal Environment	3	6
	TMAMA203R1E	2	Resit	2	IBABBR11R1	Professional Challenge: Building Bridges (Professional Skills & Competencies as an Added Value); part 2	4	3	Resit	3	Conversion	IBPBMC120R1	Business Model Canvas	4	6	Resit (last time) or conversion	IBPBMC122R1	Business Model Canvas	4	6
	TMAMAN14R1N1E	2	Resit	2	IBAECH04R1	Country Expertise Track: China (Language, Society, History & Culture) - 4	3	3	Resit	3	Conversion	IBPELMA221R1	Elementary Language semester 2 (MA) A1	3 & 4	4	Resit	IBPELMA221R1	Elementary Language semester 2 (MA) A1	3 & 4	4
	TMAIAP14R1N1E	2	Resit	2	IBAEJA04R1	Country Expertise Track: Japan (Language, Society, History & Culture) - 4	3	3	Resit	3	Conversion	IBPELJA221R1	Elementary Language semester 2 (JA) A1	3 & 4	4	Resit	IBPELJA221R1	Elementary Language semester 2 (JA) A1	3 & 4	4
	TMAEN101R1E	2	Resit	2	IBAMRA01R1	Professional Challenge: Market Research in Asia (Consumer Behaviour, Consumption Culture, Competitive Landscape); part 1	3	6	Resit	6	Conversion	IBPPAS120R1	Professional and Academic Skills Introduction to business	1	6	Resit	IBPPAS120R1	Professional and Academic Skills Introduction to business	1	6
	TMAEN201R1E	2	Resit	2	IBABBR01R1	Professional Challenge: Building Bridges (Professional Skills & Competencies as an Added Value); part 1	3	6	Resit	6	Conversion	IBPPAS420R1	Professional and Academic skills Business Model Canvas	4	6	Resit	IBPPAS420R1	Professional and Academic skills Business Model Canvas	4	6

Exam program			RB518B-TMAVT-E Cohort 2017-2018 (TMA)																	
	Year 2017-2018	EC	Year 2018-2019	EC	Year 2019-2020	Title	Block	EC	Year 2020-2021	EC	Year 2021-2022	Course code	Title	Block	EC	Year 2022-2023	Course code	Title	Block	EC
Year two			TMAFIE02R2E	8	Resit	Import Enterprise (group assignment)	1 & 2	8	Resit	8	Conversion	IBPENT121R2-C IBPSAL121R2-C	IB Commerce Entrepreneurship & import IB Commerce - Sales	1 & 2 3 & 4	6 4	Resit	IBPENT121R2-C IBPSAL121R2-C	IB Commerce Entrepreneurship & import IB Commerce - Sales	1 & 2 3 & 4	6 4
			TMAVMV05R2E	2	Resit	Management Skills	1	2	Resit	2	Conversion	IBPME012R2-O	Megatrends and organisations for the future	1	3	Resit	IBPME012R2-O	Megatrends and organisations for the future	1	3
			TMAMO201R2E	2	Resit	Market Research-2	1	2	Resit	2	Conversion	IBPBCD121R2	IB Core Business Business Case development	2	5	Resit	IBPBCD121R2	IB Core Business Business Case development	2	5
			TMAILO21R2E	2	Resit	Logistics	1	2	Resit	2	Conversion	IBPENT121R2-C	IB Commerce Entrepreneurship & import	1 & 2	6	Resit	IBPENT121R2-C	IB Commerce Entrepreneurship & import	1 & 2	6
			TMABE402R2E	2	Resit	Financial Management-4: Business Calculations	1	2	Resit	2	Conversion	IBPBCD121R2	IB Core Business Business Case development	2	5	Resit	IBPBCD121R2	IB Core Business Business Case development	2	5
			TMAENG22R2E	2	Resit	English: Writing & Meeting	1	2	Resit	2	Conversion	IBPPAS320R1	IB PAS year 1 block 3	3	4	Resit	IBPPAS320R1	IB PAS year 1 block 3	3	4
			TMAENG24R2E	2	Resit	English: Writing & Presenting		2	Resit	2	Conversion	IBPPAS321R2	IB Core PAS - Developing a professional profile	3	4	Resit	IBPPAS321R2	IB Core PAS - Developing a professional profile	3	4
			TMAMA301R2E	2	Resit	Marketing-3: Strategic Marketing	1	2	Resit	2	Conversion	IBPBCD121R2	IB Core Business Business Case development	2	5	Resit	IBPBCD121R2	IB Core Business Business Case development	2	5
			TMAIAP21R2N1E	2	Resit	Japanese (3)	1	2	Resit	2	Conversion	IBPELJA221R1	Elementary Language semester 2 (JA) A1	3 & 4	4	Resit	IBPELJA221R1	Elementary Language semester 2 (JA) A1	3 & 4	4
			TMAMAN21R2N1E	2	Resit	Mandarin (3)	1	2	Resit	2	Conversion	IBPELMA221R1	Elementary Language semester 2 (MA) A1	3 & 4	4	Resit	IBPELMA221R1	Elementary Language semester 2 (MA) A1	3 & 4	4
			TMASIC11R2E	2	Resit	Study Career Coaching	1&2&3&4	2	Resit	2	Conversion	IBPPAS121R2	IB Core PAS - Managing team process accross cultures	1	4	Resit	IBPPAS121R2	IB Core PAS - Managing team process accross cultures	1	4
			TMAVCM02R2E	2	Resit	Commercial Skills	2	2	Resit	2	Conversion	IBPPAS321R2	IB Core PAS - Developing a professional profile	3	4	Resit	IBPPAS321R2	IB Core PAS - Developing a professional profile	3	4
			TMASIV801R2E	1	Resit	Internship Preparation	2	1	Resit	1	Conversion	IBPPAS321R2	IB Core PAS - Developing a professional profile	3	4	Resit	IBPPAS321R2	IB Core PAS - Developing a professional profile	3	4
			TMASMM01R2E	2	Resit	Social Media Marketing	2	2	Resit	2	Conversion	IBPMKC121R2-M	IB Marketing - Marketing Communication	3	5	Resit	IBPMKC121R2-M	IB Marketing - Marketing Communication	3	5
			TMAJUR01R2E	2	Resit	Legal Aspects of Import and Sales	2	2	Resit	2	Conversion	IBPBCD121R2	IB Core Business Business Case Development	2	5	Resit	IBPBCD121R2	IB Core Business Business Case Development	2	5
			TMAIAP22R2N1E	2	Resit	Japanese	2	2	Resit	2	Conversion	IBPELJA321R2	Elementary Language semester 3 (JA) A2.1	1 & 2	4	Resit	IBPELJA321R2	Elementary Language semester 3 (JA) A2.1	1 & 2	4
			TMAMAN22R2N1E	2	Resit	Mandarin	2	2	Resit	2	Conversion	IBPELMA321R2	Elementary Language semester 3 (MA) A2.1	1 & 2	4	Resit	IBPELMA321R2	Elementary Language semester 3 (MA) A2.1	1 & 2	4
			TMAAS103R2E	2	Resit	Asian Studies-1	3	2	Resit	2	Conversion	IBPELMA421R2/IBPELJA421R2	Commerce specialisation - History Religion Philosophy	3 & 4	7	Resit (last time) or conversion	IBPELMA422R2/IBPELJA422R2	Elementary Language semester 4 (MA/JA) A2	3 & 4	7
			TMAEV201R2E	2	Resit	Research Skills-2: Report on Asia	3	2	Resit	2	Conversion	IBPEXM121R2	International business Exploring markets	1	5	Resit	IBPEXM121R2	International business Exploring markets	1	5
			TMAMTH01R2E	2	Resit	Management Theory	3	2	Resit	2	Conversion	IBPMKC121R2-M	IB Marketing - Marketing Communication	3	5	Resit	IBPMKC121R2-M	IB Marketing - Marketing Communication	3	5
			TMAIAP23R2N1E	3	Resit	Japanese	3 & 4	3	Resit	3	Conversion	IBPELJA321R2	Elementary Language semester 3 (JA) A2.1	1 & 2	4	Resit	IBPELJA321R2	Elementary Language semester 3 (JA) A2.1	1 & 2	4
			TMAMAN23R2N1E	3	Resit	Mandarin	3 & 4	3	Resit	3	Conversion	IBPELMA321R2	Elementary Language semester 3 (MA) A2.1	1 & 2	4	Resit	IBPELMA321R2	Elementary Language semester 3 (MA) A2.1	1 & 2	4
			TMASBD04R2E	10	Resit	Internship (the Netherlands)	4	10	Resit	10	Conversion	IBPGAM121R2	IB Core Business The Business Game	4	5	Resit	IBPGAM121R2	IB Core Business The Business Game	4	5
											Conversion	IBPPAS321R2	IB Core PAS - Developing a professional profile	3	4	Resit	IBPPAS321R2	IB Core PAS - Developing a professional profile	3	4

Exam program					RB519B-TMAVT-E Cohort 2017-2018 (TMA)				RB519B-IBAVT-E Cohort 2018-2019 (IB:IBA)			RB520B-IBAVT-E Cohort 2019-2020 (IB:IBA)				RB520B-IBAVT-E Cohort 2019-2020 (IB:IBA)				
	Year 2017-2018	EC	Year 2018-2019	EC	Year 2019-2020	Title	Block	EC	Year 2020-2021	EC	Year 2021-2022	Course code	Title	Block	EC	Year 2022-2023	Course code	Title	Block	EC
Year three					TMAJAP21R3N1E	Japanese	1	2	Resit	2	Conversion	IBPELJA421R2	Elementary Language semester 4 (JA) A2	3 & 4	7	Resit (last time) or conversion	IBPELJA422R2	Elementary Language semester 4 (JA) A2	3 & 4	7
					TMAJAP23R3N1E	Japanese	2	2	Resit	2	Conversion	IBPELJA421R2	Elementary Language semester 4 (JA) A2	3 & 4	7	Resit (last time) or conversion	IBPELJA422R2	Elementary Language semester 4 (JA) A2	3 & 4	7
					TMAMAN21R3N1E	Mandarin	1	2	Resit	2	Conversion	IBPELMA421R2	Elementary Language semester 4 (MA) A2	3 & 4	7	Resit (last time) or conversion	IBPELMA422R2	Elementary Language semester 4 (MA) A2	3 & 4	7
					TMAMAN23R3N1E	Mandarin	2	2	Resit	2	Conversion	IBPELMA421R2	Elementary Language semester 4 (MA) A2	3 & 4	7	Resit (last time) or conversion	IBPELMA422R2	Elementary Language semester 4 (MA) A2	3 & 4	7
					TMARCR02R3E	Recruitment Simulation	2	2	Resit	2	Conversion	IBPPAS321R2	IB Core PAS - Developing a professional profile	3	4	Resit	IBPPAS321R2	IB Core PAS - Developing a professional profile	3	4
					TMAIME01R3E	International Management English	1 & 2	2	Resit	2	Conversion	IBPPAS421R2	IB Core PAS - Sustainable Business Innovation	4	3	Resit	IBPPAS421R2	IB Core PAS - Sustainable Business Innovation	4	3
					TMASIC12R3E	Study Career Coaching	1&2&3&4	2	Resit	2	Conversion	IBPPAS321R2	IB Core PAS - Developing a professional profile	3	4	Resit	IBPPAS321R2	IB Core PAS - Developing a professional profile	3	4
					TMAEXO01D3E	Exporting & Outsourcing to Asia (group assignment)	1 & 2	7	Resit	7	Conversion	IBPVIC121R3-C	IB-Commerce Value Creation and Innovation II-Project	1 & 2	6	Resit	IBPVIC121R3-C	IB-Commerce Value Creation and Innovation II-Project	1 & 2	6
					TMACSR01D3E	Corporate Social Responsibility	2	3	Resit	3	Conversion	IBPAIB121R3	IB-Core Advanced International Business I	1	6	Resit (last time) or conversion	IBPAIB122R3	IB-Core Advanced International Business I	1	6
					TMAIBV01D3E	International Business Management	1	3	Resit	3	Conversion	IBPAIB121R3	IB-Core Advanced International Business I	1	6	Resit (last time) or conversion	IBPAIB122R3	IB-Core Advanced International Business I	1	6
					TMAIMA01D3E	International Marketing focused on Asia	1	2	Resit	2	Conversion	IBPVIC121R3-C	IB-Commerce Value Creation and Innovation I-Creative Marketing	1	4	Resit	IBPVIC121R3-C	IB-Commerce Value Creation and Innovation I-Creative Marketing	1	4
					TMAJUR01D3E	Legal Aspects of Export and Outsourcing	1	2	Resit	2										
					TMANEG03R3E	Negotiating	2	2	Resit	2	Conversion	IBPPAS121R2	IB Core PAS - Managing team process accross cultures	1	4	Resit	IBPPAS121R2	IB Core PAS - Managing team process accross cultures	1	4
					TMAEXO01D3E	Exporting & Outsourcing to Asia (group assignment)	1	7	Resit	7	Conversion	IBPVIC121R3-C	IB-Commerce Value Creation and Innovation II-Project	1 & 2	6	Conversion	IBPVIC121R3-C	IB-Commerce Value Creation and Innovation II-Project	1 & 2	6
					TMAFIL02D3E	Philosophy, Religion & Business in Asia	2	2	Resit	2	Conversion	IBPELMA421R2/IBPELJA421R2	Elementary Language semester 4 (MA/JA) A2	3 & 4	7	Resit (last time) or conversion	IBPELMA422R2/IBPELJA422R2	Elementary Language semester 4 (MA/JA) A2	3 & 4	7
					TMASCH01R3E (15 EC) or TMASIA01R3E (15 EC)	Language Education China Language Education Japan	3 & 4	15	Resit	15	Conversion	IBPSAP121R3	Study Abroad Programme	1 & 2	30	Resit (last time) or conversion	IBPEXC122R3	Exchange	1 & 2	30
					TMASCH01D3E or TMASIA01D3E	Minor Exporting to Asia: China Minor Exporting to Asia: Japan	3 & 4	15	Resit	15	Conversion	IBPSAP121R3	Study Abroad Programme	1 & 2	30	Resit (last time) or conversion	IBPEXC122R3	Exchange	1 & 2	30
					TMASCH01D3E	Minor Exporting to Asia: China	3 & 4	15	Resit	15	Conversion	IBPSAP121R3	Study Abroad Programme	1 & 2	30	Resit (last time) or conversion	IBPEXC122R3	Exchange	1 & 2	30
					TMASIA01D3E	Minor Exporting to Asia: Japan	3 & 4	15	Resit	15	Conversion									
					TMASCH01R3E	Language Education China	3 & 4	15	Resit	15	Conversion									
					TMASIA01R3E	Language Education Japan	3 & 4	15	Resit	15	Conversion									

Exam program					RB518B-TMAVT-E Cohort 2017-2018 (TMA)															
	Year 2017-2018	EC	Year 2018-2019	EC	Year 2019-2020	Title	Block	EC	Year 2020-2021	EC	Year 2021-2022	Course code	Title	Block	EC	Year 2022-2023	Course code	Title	Block	EC
Year four								25	TMABOR05R4E	25	Resit or conversion	IBPPLC121R3	Internship	3 & 4	30	Resit (last time) or conversion	IBPPLC122R3	Internship	3 & 4	30
								1	TMASLC05R4E	1	Resit / **Not** offered in 2021	TMASLC05R4E	Study Career Coaching: Intercultural Readiness Check (B)	3	1	Resit / **Not** offered in 2022	TMASLC05R4E	Study Career Coaching: Intercultural Readiness Check (B)	3	1
								2	TMAAJA02R4E	2	Resit or conversion	IBPELJA521R3	Elementary Language semester 6 (JA) B1	3 & 4	8	Resit or conversion	IBPELJA521R3	Elementary Language semester 6 (JA) B1.1	3 & 4	8
								2	TMAAMA02R4N1E	2	Resit or conversion	IBPELMA521R3	Elementary Language semester 6 (MA) B1	3 & 4	8	Resit or conversion	IBPELMA521R3	Elementary Language semester 6 (MA) B1.1	3 & 4	8
								2	TMACON01R4E	2	Resit or conversion									
								26	TMATHS119R4E	26	Resit or conversion	IBPTHS121R4	Research Proposal & Res. Skills / Thesis	3 & 4	30	Resit (last time) or conversion	IBPTHS122R4	Research Proposal & Res. Skills / Thesis	3 & 4	30
								2	TMAART501R4E	2	Resit or conversion									
								1	TMASLC03R4E	1	Resit / **Not** offered in 2021	TMASLC03R4E	Study Career Coaching	1 & 2	1	Resit / **Not** offered in 2022	TMASLC03R4E	Study Career Coaching	1 & 2	1
								1	TMAAEN01R4E	1	Resit / **Not** offered in 2021	TMAAEN01R4E	Final Test English	4	1	Resit / **Not** offered in 2022	TMAAEN01R4E	Final Test English	4	1

CONVERSION TABLE TMA ENG - Cohort 2016-2017 *Version July 29th 2022*

Exam program	RB516D-TMAVT-E Cohort 2016-2017 (TMA)																										
	Year 2016-2017	EC	Year 2017-2018	EC	Year 2018-2019	EC	Year 2019-2020	Title	Block	EC	Year 2020-2021	EC	Year 2021-2022	Course code	Title	Block	EC	Year 2022-2023	Course code	Title	Block	EC
Year one	TMACO102R1E	2	TMACO102R1E	2	Not offered anymore		IBAABP11R1	Professional Challenge: Asia, the bigger picture (economic, social and political developments); part 1	1	6	Resit	6	Conversion	IBPPAS220R1	Professional and Academic Skills External environment	2	6	Resit	IBPPAS220R1	Professional and Academic Skills External environment	2	6
	TMAPZA03R1E	4	TMAPZA03R1E	4	Not offered anymore		IBAABP11R1	Professional Challenge: Asia, the bigger picture (economic, social and political developments); part 1	1	6	Resit	6	Conversion	IBPPAS220R1	Professional and Academic Skills External environment	2	6	Resit	IBPPAS220R1	Professional and Academic Skills External environment	2	6
	TMABE103R1E	2	TMABE103R1E	2	Resit	2	IBAEUM11R1	Professional Challenge: The European Market (Basic Business Knowledge); part 2	2	3	Resit	3	Conversion	IBPIEN120R1	Internal Environment	3	6	Resit (last time) or conversion	IBPIEN122R1	Internal Environment	3	6
	TMAAE101R1E	2	TMAAE101R1E	2	Resit	2	IBAABP11R1	Professional Challenge: Asia, the bigger picture (economic, social and political developments); part 1	1	6	Resit	6	Conversion	IBPPAS220R1	Professional and Academic Skills External environment	2	6	Resit	IBPPAS220R1	Professional and Academic Skills External environment	2	6
	TMACCM01R1E	2	TMACCM01R1E	2	Resit	2	IBAEUM01R1	Professional Challenge: The European Market (Basic Business Knowledge); part 1	2	6	Resit	6	Conversion	IBPPAS330R1	Professional and Academic Skills Internal Environment	3	6	Resit	IBPPAS330R1	Professional and Academic Skills Internal Environment	3	6
	TMAAE101R1E	2	TMAAE101R1E	2	Resit	2	IBAABP11R1	Professional Challenge: Asia, the bigger picture (economic, social and political developments); part 1	1	6	Resit	6	Conversion	IBPPAS220R1	Professional and Academic Skills External environment	2	6	Resit	IBPPAS220R1	Professional and Academic Skills External environment	2	6
	TMASLC11R1E	2	TMASLC11R1E	2	Resit	2	IBAPPD01R1	Personal and professional development	2	4	Resit	4	Conversion	IBPPAS420R1	Professional and Academic skills Business Model Canvas	4	6	Resit	IBPPAS420R1	Professional and Academic skills Business Model Canvas	4	6
	TMAPMA01R1E	4	TMAPMA01R1E	4	Not offered anymore		IBAMRA01R1	Professional Challenge: Market Research in Asia [Consumer Behaviour, Consumption Culture, Competitive Landscape); part 1	3	6	Resit	6	Conversion	IBPPAS120R1	Professional and Academic Skills Introduction to business	1	6	Resit	IBPPAS120R1	Professional and Academic Skills Introduction to business	1	6
	TMACO202R1E	2	TMACO202R1E	2	Not offered anymore		IBAMRA01R1	Professional Challenge: Market Research in Asia [Consumer Behaviour, Consumption Culture, Competitive Landscape); part 1	3	6	Resit	6	Conversion	IBPPAS120R1	Professional and Academic Skills Introduction to business	1	6	Resit	IBPPAS120R1	Professional and Academic Skills Introduction to business	1	6
	TMAMO101R1E	2	TMAMO101R1E	2	Resit	2	IBAMRA11R1	Professional Challenge: Market Research in Asia [Consumer Behaviour, Consumption Culture, Competitive Landscape); part 2	3	3	Resit	3	Conversion	IBPEEN120R1	External Environment	2	6	Resit (last time) or conversion	IBPEEN122R1	External Environment	2	6
	TMAMA103R1E	2	TMAMA103R1E	2	Resit	2	IBAMRA11R1	Professional Challenge: Market Research in Asia [Consumer Behaviour, Consumption Culture, Competitive Landscape); part 2	3	3	Resit	3	Conversion	IBPEEN120R1	External Environment	2	6	Resit (last time) or conversion	IBPEEN122R1	External Environment	2	6
	TMAMAN12R1N1E	2	TMAMAN12R1N1E	2	Resit	2	IBAECH01R1	Country Expertise Track: China (Language, Society, History & Culture) - 1	1	3	Resit	3	Conversion	IBPELMA121R1	Elementary Language semester 1 (MA) A1.1	1 & 2	4	Resit	IBPELMA121R1	Elementary Language semester 1 (MA) A1.1	1 & 2	4
	TMAJAP12R1N1E	2	TMAJAP12R1N1E	2	Resit	2	IBAEJA01R1	Country Expertise Track: Japan (Language, Society, History & Culture) - 1	1	3	Resit	3	Conversion	IBPELJA121R1	Elementary Language semester 1 (JA) A1.1	1 & 2	4	Resit	IBPELJA121R1	Elementary Language semester 1 (JA) A1.1	1 & 2	4
	TMAPBA03R1E	4	TMAPBA03R1E	4	Not offered anymore		IBAEUM01R1 / IBAFRE11R2	Professional Challenge: The European Market (Basic Business Knowledge); part 1	1	6 / 4	Resit	6 / 4	Conversion	IBPPAS320R1	Professional and Academic Skills Internal Environment	3	6	Resit	IBPPAS320R1	Professional and Academic Skills Internal Environment	3	6
	TMAOV101R1E	2	TMAOV101R1E	2	Resit	2	IBAABP11R1	Professional Challenge: Asia, the bigger picture (economic, social and political developments); part 1	1	6	Resit	6	Conversion	IBPPAS220R1	Professional and Academic Skills External environment	2	6	Resit	IBPPAS220R1	Professional and Academic Skills External environment	2	6
	TMAOR601R1E	2	TMAOR601R1E	2	Resit	2	IBAEUM11R1	Professional Challenge: The European Market (Basic Business Knowledge); part 2	2	3	Resit	3	Conversion	IBPIEN120R1	Internal Environment	3	6	Resit (last time) or conversion	IBPIEN122R1	Internal Environment	3	6
	TMAICT11R1E	2	TMAICT11R1E	2	Resit	2	IBAMRA01R1	Professional Challenge: Market Research in Asia [Consumer Behaviour, Consumption Culture, Competitive Landscape); part 1	3	6	Resit	6	Conversion	IBPPAS120R1	Professional and Academic Skills Introduction to business	1	6	Resit	IBPPAS120R1	Professional and Academic Skills Introduction to business	1	6
	TMAAE201R1E	2	TMAAE201R1E	2	Resit	2	IBAEUM01R1	Professional Challenge: The European Market (Basic Business Knowledge); part 1	2	6	Resit	6	Conversion	IBPPAS330R1	Professional and Academic Skills Internal Environment	3	6	Resit	IBPPAS330R1	Professional and Academic Skills Internal Environment	3	6
	TMAMAN13R1N1E	2	TMAMAN13R1N1E	2	Resit	2	IBAECH02R1	Country Expertise Track: China (Language, Society, History & Culture) - 2	2	3	Resit	3	Conversion	IBPELMA121R1	Elementary Language semester 1 (MA) A1.1	1 & 2	4	Resit	IBPELMA121R1	Elementary Language semester 1 (MA) A1.1	1 & 2	4
	TMAJAP13R1N1E	2	TMAJAP13R1N1E	2	Resit	2	IBAEJA02R1	Country Expertise Track: Japan (Language, Society, History & Culture) - 2	2	3	Resit	3	Conversion	IBPELJA121R1	Elementary Language semester 1 (JA) A1.1	1 & 2	4	Resit	IBPELJA121R1	Elementary Language semester 1 (JA) A1.1	1 & 2	4
	TMAPBA03R1E	4	TMAPBA03R1E	4	Resit	4	IBAEUM01R1 / IBAFRE11R2	Professional Challenge: The European Market (Basic Business Knowledge); part 1	1	6 / 4	Resit	6 / 4	Conversion	IBPPAS320R1	Professional and Academic Skills Internal Environment	3	6	Resit	IBPPAS320R1	Professional and Academic Skills Internal Environment	3	6
	TMAPGO01R1E	4	TMAPGO01R1E	4	Not offered anymore		IBABBR01R1	Professional Challenge: Building Bridges (Professional Skills & Competencies as an Added Value); part 1	3	6	Resit	6	Conversion	IBPPAS420R1	Professional and Academic skills Business Model Canvas	4	6	Resit	IBPPAS420R1	Professional and Academic skills Business Model Canvas	4	6
	TMABE302R1E	2	TMABE302R1E	2	Resit	2	IBAEUM11R1	Professional Challenge: The European Market (Basic Business Knowledge); part 2	2	3	Resit	3	Conversion	IBPIEN120R1	Internal Environment	3	6	Resit (last time) or conversion	IBPIEN122R1	Internal Environment	3	6
	TMAMA203R1E	2	TMAMA203R1E	2	Resit	2	IBABBR11R1	Professional Challenge: Building Bridges (Professional Skills & Competencies as an Added Value); part 2	4	3	Resit	3	Conversion	IBPBMC120R1	Business Model Canvas	4	6	Resit (last time) or conversion	IBPBMC122R1	Business Model Canvas	4	6
	TMAMAN14R1N1E	2	TMAMAN14R1N1E	2	Resit	2	IBAECH04R1	Country Expertise Track: China (Language, Society, History & Culture) - 4	3	3	Resit	3	Conversion	IBPELMA221R1	Elementary Language semester 2 (MA) A1	3 & 4	4	Resit	IBPELMA221R1	Elementary Language semester 2 (MA) A1	3 & 4	4
	TMAJAP14R1N1E	2	TMAJAP14R1N1E	2	Resit	2	IBAEJA04R1	Country Expertise Track: Japan (Language, Society, History & Culture) - 4	3	3	Resit	3	Conversion	IBPELJA221R1	Elementary Language semester 2 (JA) A1	3 & 4	4	Resit	IBPELJA221R1	Elementary Language semester 2 (JA) A1	3 & 4	4
	TMAEN101R1E	2	TMAEN101R1E	2	Resit	2	IBAMRA01R1	Professional Challenge: Market Research in Asia [Consumer Behaviour, Consumption Culture, Competitive Landscape); part 1	3	6	Resit	6	Conversion	IBPPAS120R1	Professional and Academic Skills Introduction to business	1	6	Resit	IBPPAS120R1	Professional and Academic Skills Introduction to business	1	6
	TMAEN201R1E	2	TMAEN201R1E	2	Resit	2	IBABBR01R1	Professional Challenge: Building Bridges (Professional Skills & Competencies as an Added Value); part 1	3	6	Resit	6	Conversion	IBPPAS420R1	Professional and Academic skills Business Model Canvas	4	6	Resit	IBPPAS420R1	Professional and Academic skills Business Model Canvas	4	6

Exam program			RB517B-TMAVT-E Cohort 2016-2017 (TMA)																			
	Year 2016-2017	EC	Year 2017-2018	EC	Year 2018-2019	EC	Year 2019-2020	Title	Block	EC	Year 2020-2021	EC	Year 2021-2022	Course code	Title	Block	EC	Year 2022-2023	Course code	Title	Block	EC
Year two			TMAPIE02R2E	8	TMAPIE02R2E	8	Resit	Import Enterprise (group assignment)	1 & 2	8	Resit	8	Conversion	IBPENT121R2-C	IB Commerce Entrepreneurship & Import	1 & 2	6	Resit	IBPENT121R2-C	IB Commerce Entrepreneurship & Import	1 & 2	6
														IBPSAL121R2-C	IB Commerce - Sales	3 & 4	4		IBPSAL121R2-C	IB Commerce - Sales	3 & 4	4
			TMAVMV05R2E	2	TMAVMV05R2E	2	Resit	Management Skills	1	2	Resit	2	Conversion	IBPMEO121R2-O	Megatrends and organisations for the future	1	3	Resit	IBPMEO121R2-O	Megatrends and organisations for the future	1	3
			TMAMO201R2E	2	TMAMO201R2E	2	Resit	Market Research-2	1	2	Resit	2	Conversion	IBPBCD121R2	IB Core Business Business Case development	2	5	Resit	IBPBCD121R2	IB Core Business Business Case development	2	5
			TMAIL021R2E	2	TMAIL021R2E	2	Resit	Logistics	1	2	Resit	2	Conversion	IBPENT121R2-C	IB Commerce Entrepreneurship & Import	1 & 2	6	Resit	IBPENT121R2-C	IB Commerce Entrepreneurship & Import	1 & 2	6
			TMABE402R2E	2	TMABE402R2E	2	Resit	Financial Management-4: Business Calculations	1	2	Resit	2	Conversion	IBPBCD121R2	IB Core Business Business Case development	2	5	Resit	IBPBCD121R2	IB Core Business Business Case development	2	5
			TMAENG22R2E	2	TMAENG22R2E	2	Resit	English: Writing & Meeting	1	2	Resit	2	Conversion	IBPPAS320R1	IB PAS year 1 block 3	3	4	Resit	IBPPAS320R1	IB PAS year 1 block 3	3	4
			TMAENG24R2E	2	TMAENG24R2E	2	Resit	English: Writing & Presenting		2	Resit	2	Conversion	IBPPAS321R2	IB Core PAS - Developing a professional profile	3	4	Resit	IBPPAS321R2	IB Core PAS - Developing a professional profile	3	4
			TMAMA301R2E	2	TMAMA301R2E	2	Resit	Marketing-3: Strategic Marketing	1	2	Resit	2	Conversion	IBPBCD121R2	IB Core Business Business Case development	2	5	Resit	IBPBCD121R2	IB Core Business Business Case development	2	5
			TMAJAP11R2N1E	2	TMAJAP11R2N1E	2	Resit	Japanese (3)	1	2	Resit	2	Conversion	IBPELJA221R1	Elementary Language semester 2 (JA) A1	3 & 4	4	Resit	IBPELJA221R1	Elementary Language semester 2 (JA) A1	3 & 4	4
			TMAMAN21R2N1E	2	TMAMAN21R2N1E	2	Resit	Mandarin (3)	1	2	Resit	2	Conversion	IBPELMA221R1	Elementary Language semester 2 (MA) A1	3 & 4	4	Resit	IBPELMA221R1	Elementary Language semester 2 (MA) A1	3 & 4	4
			TMASLC11R2E	2	TMASLC11R2E	2	Resit	Study Career Coaching	1&2&3&4	2	Resit	2	Conversion	IBPPAS121R2	IB Core PAS - Managing team process accross cultures	1	4	Resit	IBPPAS121R2	IB Core PAS - Managing team process accross cultures	1	4
			TMAVCM02R2E	2	TMAVCM02R2E	2	Resit	Commercial Skills	2	2	Resit	2	Conversion	IBPPAS321R2	IB Core PAS - Developing a professional profile	3	4	Resit	IBPPAS321R2	IB Core PAS - Developing a professional profile	3	4
			TMASVB01R2E	1	TMASVB01R2E	1	Resit	Internship Preparation	2	1	Resit	1	Conversion	IBPPAS321R2	IB Core PAS - Developing a professional profile	3	4	Resit	IBPPAS321R2	IB Core PAS - Developing a professional profile	3	4
			TMASMM02R2E	2	TMASMM02R2E	2	Resit	Social Media Marketing	2	2	Resit	2	Conversion	IBPMKC121R2-M	IB Marketing - Marketing Communication	3	5	Resit	IBPMKC121R2-M	IB Marketing - Marketing Communication	3	5
			TMAJUR01R2E	2	TMAJUR01R2E	2	Resit	Legal Aspects of Import and Sales	2	2	Resit	2	Conversion	IBPBCD121R2	IB Core Business Business Case Development	2	5	Resit	IBPBCD121R2	IB Core Business Business Case Development	2	5
			TMAJAP22R2N1E	2	TMAJAP22R2N1E	2	Resit	Japanese	2	2	Resit	2	Conversion	IBPELJA321R2	Elementary Language semester 3 (JA) A2.1	1 & 2	4	Resit	IBPELJA321R2	Elementary Language semester 3 (JA) A2.1	1 & 2	4
			TMAMAN22R2N1E	2	TMAMAN22R2N1E	2	Resit	Mandarin	2	2	Resit	2	Conversion	IBPELMA321R2	Elementary Language semester 3 (MA) A2.1	1 & 2	4	Resit	IBPELMA321R2	Elementary Language semester 3 (MA) A2.1	1 & 2	4
			TMAAS103R2E	2	TMAAS103R2E	2	Resit	Asian Studies-1	3	2	Resit	2	Conversion	IBPELMA421R2/IBPELJA421R2	Commerce specialisation - History Religion Philosophy	3 & 4	7	Resit (last time) or conversion	IBPELMA422R2/IBPELJA422R2	Elementary Language semester 4 (MA/JA) A2	3 & 4	7
			TMAOV201R2E	2	TMAOV201R2E	2	Resit	Research Skills-2: Report on Asia	3	2	Resit	2	Conversion	IBPEXM121R2	International business Exploring markets	1	5	Resit	IBPEXM121R2	International business Exploring markets	1	5
			TMAMTH01R2E	2	TMAMTH01R2E	2	Resit	Management Theory	3	2	Resit	2	Conversion	IBPMKC121R2-M	IB Marketing - Marketing Communication	3	5	Resit	IBPMKC121R2-M	IB Marketing - Marketing Communication	3	5
			TMAJAP23R2N1E	3	TMAJAP23R2N1E	3	Resit	Japanese	3 & 4	3	Resit	3	Conversion	IBPELJA321R2	Elementary Language semester 3 (JA) A2.1	1 & 2	4	Resit	IBPELJA321R2	Elementary Language semester 3 (JA) A2.1	1 & 2	4
			TMAMAN23R2N1E	3	TMAMAN23R2N1E	3	Resit	Mandarin	3 & 4	3	Resit	3	Conversion	IBPELMA321R2	Elementary Language semester 3 (MA) A2.1	1 & 2	4	Resit	IBPELMA321R2	Elementary Language semester 3 (MA) A2.1	1 & 2	4
			TMASBD04R2E	10	TMASBD04R2E	10	Resit	Internship (the Netherlands)	4	10	Resit	10	Conversion	IBPGAM121R2	IB Core Business The Business Game	4	5	Resit	IBPGAM121R2	IB Core Business The Business Game	4	5
													Conversion	IBPPAS321R2	IB Core PAS - Developing a professional profile	3	4	Resit	IBPPAS321R2	IB Core PAS - Developing a professional profile	3	4

Exam program					RB517B-TMAVT-E Cohort 2016-2017 (TMA)														RB520B-IBAVT-E Cohort 2019-2020 (IB-IBA)			
	Year 2016-2017	EC	Year 2017-2018	EC	Year 2018-2019	EC	Year 2019-2020	Title	Block	EC	Year 2020-2021	EC	Year 2021-2022	Course code	Title	Block	EC	Year 2022-2023	Course code	Title	Block	EC
Year three					TMAJAP21R3N1E	2	TMAJAP21R3N1E	Japanese	1	2	Resit	2	Conversion	IBPELJA421R2	Elementary Language semester 4 (JA) A2	3 & 4	7	Resit (last time) or conversion	IBPELJA422R2	Elementary Language semester 4 (JA) A2	3 & 4	7
					TMAJAP23R3N1E	2	TMAJAP23R3N1E	Japanese	2	2	Resit	2	Conversion	IBPELJA421R2	Elementary Language semester 4 (JA) A2	3 & 4	7	Resit (last time) or conversion	IBPELJA422R2	Elementary Language semester 4 (JA) A2	3 & 4	7
					TMAMAN21R3N1E	2	TMAMAN21R3N1E	Mandarin	1	2	Resit	2	Conversion	IBPELMA421R2	Elementary Language semester 4 (MA) A2	3 & 4	7	Resit (last time) or conversion	IBPELMA422R2	Elementary Language semester 4 (MA) A2	3 & 4	7
					TMAMAN23R3N1E	2	TMAMAN23R3N1E	Mandarin	2	2	Resit	2	Conversion	IBPELMA421R2	Elementary Language semester 4 (MA) A2	3 & 4	7	Resit (last time) or conversion	IBPELMA422R2	Elementary Language semester 4 (MA) A2	3 & 4	7
					TMARCR02R3E	2	TMARCR02R3E	Recruitment Simulation	2	2	Resit	2	Conversion	IBPPAS321R2	IB Core PAS - Developing a professional profile	3	4	Resit	IBPPAS321R2	IB Core PAS - Developing a professional profile	3	4
					TMAIME01R3E	2	TMAIME01R3E	International Management English	1 & 2	2	Resit	2	Conversion	IBPPAS421R2	IB Core PAS - Sustainable Business Innovation	4	3	Resit	IBPPAS421R2	IB Core PAS - Sustainable Business Innovation	4	3
					TMASLC12R3E	2	TMASLC12R3E	Study Career Coaching	1&2&3&4	2	Resit	2	Conversion	IBPPAS321R2	IB Core PAS - Developing a professional profile	3	4	Resit	IBPPAS321R2	IB Core PAS - Developing a professional profile	3	4
					TMAEXO01D3E	7	TMAEXO01D3E	Exporting & Outsourcing to Asia (group assignment)	1 & 2	7	Resit	7	Conversion	IBPVCI221R3-C	IB-Commerce Value Creation and Innovation II-Project	1 & 2	6	Resit	IBPVCI221R3-C	IB-Commerce Value Creation and Innovation II-Project	1 & 2	6
					TMACSR01D3E	2	TMACSR01D3E	Corporate Social Responsibility	2	3	Resit	3	Conversion	IBPAIB121R3	IB-Core Advanced International Business I	1	6	Resit (last time) or conversion	IBPAIB122R3	IB-Core Advanced International Business I	1	6
					TMAIBV01D3E	3	TMAIBV01D3E	International Business Management	1	3	Resit	3	Conversion	IBPAIB121R3	IB-Core Advanced International Business I	1	6	Resit (last time) or conversion	IBPAIB122R3	IB-Core Advanced International Business I	1	6
					TMAIMA01D3E	2	TMAIMA01D3E	International Marketing focused on Asia	1	2	Resit	2	Conversion	IBPVCI121R3-C	IB-Commerce Value Creation and Innovation I-Creative Marketing	1	4	Resit	IBPVCI121R3-C	IB-Commerce Value Creation and Innovation I-Creative Marketing	1	4
					TMAJUR01D3E	2	TMAJUR01D3E	Legal Aspects of Export and Outsourcing	1	2	Resit	2										
					TMANEG03R3E	2	TMANEG03R3E	Negotiating	2	2	Resit	2	Conversion	IBPPAS121R2	IB Core PAS - Managing team process accross cultures	1	4	Resit	IBPPAS121R2	IB Core PAS - Managing team process accross cultures	1	4
					TMAEXO01D3E	7	TMAEXO01D3E	Exporting & Outsourcing to Asia (group assignment)	1	7	Resit	7	Conversion	IBPVCI221R3-C	IB-Commerce Value Creation and Innovation II-Project	1 & 2	6	Resit	IBPVCI221R3-C	IB-Commerce Value Creation and Innovation II-Project	1 & 2	6
					TMAFLI02D3E	2	TMAFLI02D3E	Philosophy, Religion & Business in Asia	2	2	Resit	2	Conversion	IBPELMA421R2/IBPELJA421R2	Elementary Language semester 4 (MA/JA) A2	3 & 4	7	Resit (last time) or conversion	IBPELMA422R2/IBPELJA422R2	Elementary Language semester 4 (MA/JA) A2	3 & 4	7
					TMASCH01D3E	15	TMASCH01D3E	Minor Exporting to Asia: China	3 & 4	15	Resit	15	Conversion									
					TMASJA01D3E	15	TMASJA01D3E	Minor Exporting to Asia: Japan	3 & 4	15	Resit	15	Conversion	IBPSAP121R3	Study Abroad Programme	1 & 2	30	Resit (last time) or conversion	IBPEXC122R3	Exchange	1 & 2	30
					TMASCH01R3E	15	TMASCH01R3E	Language Education China	3 & 4	15	Resit	15	Conversion									
					TMASJA01R3E	15	TMASJA01R3E	Language Education Japan	3 & 4	15	Resit	15	Conversion									
					TMASIN01D3E	15	resit	Minor Exporteren naar Azië: Indonesië	3 & 4	15	Resit	15	Resit / **Not** offered in 2021	TMASIN01D3E	Minor Exporteren naar Azië: Indonesië	3 & 4	15	Resit / **Not** offered in 2022	TMASIN01D3E	Minor Exporteren naar Azië: Indonesië	3 & 4	15
					TMASIN01R3E	15	resit	Language Education Indonesia	3 & 4	15	Resit	15	Resit / **Not** offered in 2021	TMASIN01R3E	Language Education Indonesia	3 & 4	15	Resit / **Not** offered in 2022	TMASIN01R3E	Language Education Indonesia	3 & 4	15

Exam program							RB517B-TMAVT-E Cohort 2016-2017 (TMA)															
	Year 2016-2017	EC	Year 2017-2018	EC	Year 2018-2019	EC	Year 2019-2020	Title	Block	EC	Year 2020-2021	EC	Year 2021-2022	Course code	Title	Block	EC	Year 2022-2023	Course code	Title	Block	EC
Year four							TMABOR05R4E	Internship Asia: practical training & SCC	1 & 2	25	TMABOR05R4E	25	Resit or conversion	IBPPLC121R3	Internship	3 & 4	30	Resit (last time) or conversion	IBPPLC122R3	Internship	3 & 4	30
							TMASLC05R4E	Study Career Coaching: Intercultural Readiness Check (B)	3	1	TMASLC05R4E	1	Resit / **Not** offered in 2021	TMASLC05R4E	Study Career Coaching: Intercultural Readiness Check (B)	3	1	Resit / **Not** offered in 2022	TMASLC05R4E	Study Career Coaching: Intercultural Readiness Check (B)	3	1
							TMAAJA02R4E	Final Test Japanese	1 & 2	2	TMAAJA02R4E	2	Resit or conversion	IBPELJA521R3	Elementary Language semester 6 (JA) B1	3 & 4	8	Resit or conversion	IBPELJA521R3	Elementary Language semester 6 (JA) B1.1	3 & 4	8
							TMAMAN02R4N1E	Final Test Mandarin	1 & 2	2	TMAMAN02R4N1E	2	Resit or conversion	IBPELMA521R3	Elementary Language semester 6 (MA) B1	3 & 4	8	Resit or conversion	IBPELMA521R3	Elementary Language semester 6 (MA) B1.1	3 & 4	8
							TMACON01R4E	Consultancy/acquisition	1 & 2	2	TMACON01R4E	2	Resit or conversion									
							TMATHS119R4E	Thesis	3 & 4	26	TMATHS119R4E	26	Resit or conversion	IBPTHS121R4	Research Proposal & Res. Skills / Thesis	3 & 4	30	Resit (last time) or conversion	IBPTHS122R4	Research Proposal & Res. Skills / Thesis	3 & 4	30
							TMAMTS01R4E	Research Methods: Thesis	3	2	TMAMTS01R4E	2	Resit or conversion									
							TMASLC03R4E	Study Career Coaching	1 & 2	1	TMASLC03R4E	1	Resit / **Not** offered in 2021	TMASLC03R4E	Study Career Coaching	1 & 2	1	Resit / **Not** offered in 2022	TMASLC03R4E	Study Career Coaching	1 & 2	1
							TMAAEN01R4E	Final Test English	4	1	TMAAEN01R4E	1	Resit / **Not** offered in 2021	TMAAEN01R4E	Final Test English	4	1	Resit / **Not** offered in 2022	TMAAEN01R4E	Final Test English	4	1

CONVERSION TABLE TMA ENG - Cohort 2015-2016 *Version July 19th 2022*

Exam program	RB510D-TMAVT-E Cohort 2015-2016 (TMA)																										
	Year 2015-2016	E	Year 2016-2017	E1	Year 2017-2018	E1	Year 2018-2019	E	Year 2019-2020		Block	E1	Year 2020-2021	EC	Year 2021-2022	Course code	Title	Block	EC	Year 2022-2023	Course code	Title	Block	EC
Year one	TMACO101R1E	2	TMACO101R1E	2	TMACO101R1E	2	Not offered anymore		IBABBP11R1		1	6	Resit	6	Conversion	IBPRAS220R1	Professional and Academic Skills External environment	2	6	Resit	IBPRAS220R1	Professional and Academic Skills External environment	2	6
	TMAPZA02R1E	4	TMAPZA03R1E	4	TMAPZA03R1E	4	Not offered anymore		IBABBP11R1		1	6	Resit	6	Conversion	IBPRAS220R1	Professional and Academic Skills External environment	2	6	Resit	IBPRAS220R1	Professional and Academic Skills External environment	2	6
	TMABE102R1E	2	TMABE103R1E	2	TMABE103R1E	2	Resit	2	IBAEUM11R1		2	3	Resit	3	Conversion	IBPEN120R1	Internal Environment	3	6	Resit (last time) or conversion	IBPEN122R1	Internal Environment	3	6
	TMAAE101R1E	2	TMAAE101R1E	2	TMAAE101R1E	2	Resit	2	IBABBP11R1		1	6	Resit	6	Conversion	IBPRAS220R1	Professional and Academic Skills External environment	2	6	Resit	IBPRAS220R1	Professional and Academic Skills External environment	2	6
	TMACCM01R1E	2	TMACCM01R1E	2	TMACCM01R1E	2	Resit	2	IBAEUM01R1		2	6	Resit	6	Conversion	IBPRAS320R1	Professional and Academic Skills Internal Environment	3	6	Resit	IBPRAS320R1	Professional and Academic Skills Internal Environment	3	6
	TMAAE101R1E	2	TMAAE101R1E	2	TMAAE101R1E	2	Resit	2	IBABBP11R1		1	6	Resit	6	Conversion	IBPRAS220R1	Professional and Academic Skills External environment	2	6	Resit	IBPRAS220R1	Professional and Academic Skills External environment	2	6
	TMASLC11R1E	2	TMASLC11R1E	2	TMASLC11R1E	2	Resit	2	IBAPPD01R1		2	4	Resit	4	Conversion	IBPRAS420R1	Professional and academic skills Business Model Canvas	4	6	Resit	IBPRAS420R1	Professional and Academic skills Business Model Canvas	4	6
	TMAPRA01R1E	4	TMAPRA01R1E	4	TMAPRA01R1E	4	Not offered anymore		IBAMRA01R1		3	6	Resit	6	Conversion	IBPRAS120R1	Professional and Academic Skills Introduction to business	1	6	Resit	IBPRAS120R1	Professional and Academic Skills Introduction to business	1	6
	TMACO202R1E	2	TMACO202R1E	2	TMACO202R1E	2	Not offered anymore		IBAMRA01R1		3	6	Resit	6	Conversion	IBPRAS120R1	Professional and Academic Skills Introduction to business	1	6	Resit	IBPRAS120R1	Professional and Academic Skills Introduction to business	1	6
	TMAMO101R1E	2	TMAMO101R1E	2	TMAMO101R1E	2	Resit	2	IBAMRA11R1		3	3	Resit	3	Conversion	IBPEN120R1	External Environment	2	6	Resit (last time) or conversion	IBPEEN122R1	External Environment	2	6
	TMAMA102R1E	2	TMAMA103R1E	2	TMAMA103R1E	2	Resit	2	IBAMRA11R1		3	3	Resit	3	Conversion	IBPEN120R1	External Environment	2	6	Resit (last time) or conversion	IBPEEN122R1	External Environment	2	6
	TMAMAN11R1N1E	2	TMAMAN11R1N1E	2	TMAMAN11R1N1E	2	Resit	2	IBAECH01R1		1	3	Resit	3	Conversion	IBPELMA121R1	Elementary Language semester 1 (MA) A1.1	1 & 2	4	Resit	IBPELMA121R1	Elementary Language semester 1 (MA) A1.1	1 & 2	4
	TMAJAP11R1N1E	2	TMAJAP11R1N1E	2	TMAJAP11R1N1E	2	Resit	2	IBAEJA01R1		1	3	Resit	3	Conversion	IBPELJA121R1	Elementary Language semester 1 (JA) A1.1	1 & 2	4	Resit	IBPELJA121R1	Elementary Language semester 1 (JA) A1.1	1 & 2	4
	TMAPBA02R1E	4	TMAPBA03R1E	4	TMAPBA03R1E	4	Not offered anymore		IBAEUM01R1 / IBAFRE11R2		1	6 / 4	Resit	6 / 4	Conversion	IBPRAS320R1	Professional and Academic Skills Internal Environment	3	6	Resit	IBPRAS320R1	Professional and Academic Skills Internal Environment	3	6
	TMADV101R1E	2	TMADV101R1E	2	TMADV101R1E	2	Resit	2	IBABBP11R1		1	6	Resit	6	Conversion	IBPRAS220R1	Professional and Academic Skills External environment	2	6	Resit	IBPRAS220R1	Professional and Academic Skills External environment	2	6
	TMAORG01R1E	2	TMAORG01R1E	2	TMAORG01R1E	2	Resit	2	IBAEUM11R1		2	3	Resit	3	Conversion	IBPEN120R1	Internal Environment	3	6	Resit (last time) or conversion	IBPEN122R1	Internal Environment	3	6
	TMAICT10R1E	2	TMAICT11R1E	2	TMAICT11R1E	2	Resit	2	IBAMRA01R1		3	6	Resit	6	Conversion	IBPRAS120R1	Professional and Academic Skills Introduction to business	1	6	Resit	IBPRAS120R1	Professional and Academic Skills Introduction to business	1	6
	TMAAE201R1E	2	TMAAE201R1E	2	TMAAE201R1E	2	Resit	2	IBAEUM01R1		2	6	Resit	6	Conversion	IBPRAS320R1	Professional and Academic Skills Internal Environment	3	6	Resit	IBPRAS320R1	Professional and Academic Skills Internal Environment	3	6
	TMAMAN11R1N0E	2	TMAMAN11R1N1E	2	TMAMAN11R1N1E	2	Resit	2	IBAECH02R1		2	3	Resit	3	Conversion	IBPELMA121R1	Elementary Language semester 1 (MA) A1.1	1 & 2	4	Resit	IBPELMA121R1	Elementary Language semester 1 (MA) A1.1	1 & 2	4
	TMAJAP11R1N0E	2	TMAJAP11R1N1E	2	TMAJAP11R1N1E	2	Resit	2	IBAEJA02R1		2	3	Resit	3	Conversion	IBPELJA121R1	Elementary Language semester 1 (JA) A1.1	1 & 2	4	Resit	IBPELJA121R1	Elementary Language semester 1 (JA) A1.1	1 & 2	4
	TMAPBA02R1E	4	TMAPBA03R1E	4	TMAPBA03R1E	4	Resit	4	IBAEUM01R1 / IBAFRE11R2		1	6 / 4	Resit	6 / 4	Conversion	IBPRAS320R1	Professional and Academic Skills Internal Environment	3	6	Resit	IBPRAS320R1	Professional and Academic Skills Internal Environment	3	6
	TMAPGO01R1E	4	TMAPGO01R1E	4	TMAPGO01R1E	4	Not offered anymore		IBABBR01R1		3	6	Resit	6	Conversion	IBPRAS420R1	Professional and academic skills Business Model Canvas	4	6	Resit	IBPRAS420R1	Professional and Academic skills Business Model Canvas	4	6
	TMABE302R1E	2	TMABE302R1E	2	TMABE302R1E	2	Resit	2	IBAEUM11R1		2	3	Resit	3	Conversion	IBPEN120R1	Internal Environment	3	6	Resit (last time) or conversion	IBPEN122R1	Internal Environment	3	6
	TMAMA202R1E	2	TMAMA203R1E	2	TMAMA203R1E	2	Resit	2	IBABBR11R1		4	3	Resit	3	Conversion	IBPBMC120R1	Business Model Canvas	4	6	Resit (last time) or conversion	IBPBMC122R1	Business Model Canvas	4	6
	TMAMAN14R1N1E	2	TMAMAN14R1N1E	2	TMAMAN14R1N1E	2	Resit	2	IBAECH04R1		3	3	Resit	3	Conversion	IBPELMA221R1	Elementary Language semester 2 (MA) A1	3 & 4	4	Resit	IBPELMA221R1	Elementary Language semester 2 (MA) A1	3 & 4	4
	TMAJAP14R1N1E	2	TMAJAP14R1N1E	2	TMAJAP14R1N1E	2	Resit	2	IBAEJA04R1		3	3	Resit	3	Conversion	IBPELJA221R1	Elementary Language semester 2 (JA) A1	3 & 4	4	Resit	IBPELJA221R1	Elementary Language semester 2 (JA) A1	3 & 4	4
	TMAENG17R1E	2	TMAEN101R1E	2	TMAEN101R1E	2	Resit	2	IBAMRA01R1		3	6	Resit	6	Conversion	IBPRAS120R1	Professional and Academic Skills Introduction to business	1	6	Resit	IBPRAS120R1	Professional and Academic Skills Introduction to business	1	6
	TMAENG16R1E	2	TMAEN201R1E	2	TMAEN201R1E	2	Resit	2	IBABBR01R1		3	6	Resit	6	Conversion	IBPRAS420R1	Professional and Academic skills Business Model Canvas	4	6	Resit	IBPRAS420R1	Professional and Academic skills Business Model Canvas	4	6

Exam program	RB516B-TMAVT-E Cohort 2015-2016 (TMA)																							
	Year 2015-2016	EC	Year 2016-2017	EC	Year 2017-2018	EC	Year 2018-2019	EC	Year 2019-2020	Title	Block	EC	Year 2020-2021	EC	Year 2021-2022	Course code	Title	Block	EC	Year 2022-2023	Course code	Title	Block	EC
Year two			TMAPIE02R2E	8	TMAPIE02R2E	8	TMAPIE02R2E	8	Resit	Import Enterprise (group assignment)	1 & 2	8	Resit	8	Conversion	IBPENT121R2-C IBPSAL121R2-C	IB Commerce Entrepreneurship & Import IB Commerce - Sales	1 & 2 3 & 4	6 4	Resit	IBPENT121R2-C IBPSAL121R2-C	IB Commerce Entrepreneurship & Import IB Commerce - Sales	1 & 2 3 & 4	6 4
			TMAVMV05R2E	2	TMAVMV05R2E	2	TMAVMV05R2E	2	Resit	Management Skills	1	2	Resit	2	Conversion	IBPMEO121R2-O	Megatrends and organisations for the future	1	3	Resit	IBPMEO121R2-O	Megatrends and organisations for the future	1	3
			TMAMO201R2E	2	TMAMO201R2E	2	TMAMO201R2E	2	Resit	Market Research-2	1	2	Resit	2	Conversion	IBPBCO121R2	IB Core Business Business Case development	2	5	Resit	IBPBCO121R2	IB Core Business Business Case development	2	5
			TMALO22R2E	2	TMALO22R2E	2	TMALO22R2E	2	Resit	Logistics	1	2	Resit	2	Conversion	IBPENT121R2-C	IB Commerce Entrepreneurship & Import	1 & 2	6	Resit	IBPENT121R2-C	IB Commerce Entrepreneurship & Import	1 & 2	6
			TMABE402R2E	2	TMABE402R2E	2	TMABE402R2E	2	Resit	Financial Management-4: Business Calculations	1	2	Resit	2	Conversion	IBPBCO121R2	IB Core Business Business Case development	2	5	Resit	IBPBCO121R2	IB Core Business Business Case development	2	5
			TMAENG19R2E	2	TMAJAP12R2N1E	2	TMAEN012R2E	2	Resit	English: RMS year 1 block 3	1	2	Resit	3	Conversion	IBPRAS320R1	IB PAS year 1 block 3	3	4	Resit	IBPRAS320R1	IB PAS year 1 block 3	3	4
			TMAENG24R2E	2	TMAENG24R2E	2	TMAENG24R2E	2	Resit	English: Writing & Presenting		2	Resit	2	Conversion	IBPRAS321R2	IB Core PAS - Developing a professional profile	3	4	Resit	IBPRAS321R2	IB Core PAS - Developing a professional profile	3	4
			TMAMA301R2E	2	TMAMA301R2E	2	TMAMA301R2E	2	Resit	Marketing-3: Strategic Marketing	1	2	Resit	2	Conversion	IBPBCO121R2	IB Core Business Business Case development	2	5	Resit	IBPBCO121R2	IB Core Business Business Case development	2	5
			TMAJAP21R2N1E	2	TMAJAP21R2N1E	2	TMAJAP21R2N1E	2	Resit	Japanese (3)	1	2	Resit	2	Conversion	IBPELJA221R1	Elementary Language semester 2 (JA) A1	3 & 4	4	Resit	IBPELJA221R1	Elementary Language semester 2 (JA) A1	3 & 4	4
			TMAMAN21R2N1E	2	TMAMAN21R2N1E	2	TMAMAN21R2N1E	2	Resit	Mandarin (3)	1	2	Resit	2	Conversion	IBPELMA221R1	Elementary Language semester 2 (MA) A1	3 & 4	4	Resit	IBPELMA221R1	Elementary Language semester 2 (MA) A1	3 & 4	4
			TMASLC11R2E	2	TMASLC11R2E	2	TMASLC11R2E	2	Resit	Study Career Coaching	1&2&3&4	2	Resit	2	Conversion	IBPRAS121R2	IB Core PAS - Managing team process accross cultures	1	4	Resit	IBPRAS121R2	IB Core PAS - Managing team process accross cultures	1	4
			TMAVCM02R2E	2	TMAVCM02R2E	2	TMAVCM02R2E	2	Resit	Commercial Skills	2	2	Resit	2	Conversion	IBPRAS321R2	IB Core PAS - Developing a professional profile	3	4	Resit	IBPRAS321R2	IB Core PAS - Developing a professional profile	3	4
			TMAVBO01R2E	1	TMAVBO01R2E	1	TMAVBO01R2E	1	Resit	Internship Preparation	1	2	Resit	1	Conversion	IBPRAS321R2	IB Core PAS - Developing a professional profile	3	4	Resit	IBPRAS321R2	IB Core PAS - Developing a professional profile	3	4
			TMASMM01R2E	2	TMASMM01R2E	2	TMASMM01R2E	2	Resit	Social Media Marketing	2	2	Resit	2	Conversion	IBPMKC121R2-M	IB Marketing - Marketing Communication	3	5	Resit	IBPMKC121R2-M	IB Marketing - Marketing Communication	3	5
			TMAJUR01R2E	2	TMAJUR01R2E	2	TMAJUR01R2E	2	Resit	Legal Aspects of Import and Sales	2	2	Resit	2	Conversion	IBPBCO121R2	IB Core Business Business Case Development	2	5	Resit	IBPBCO121R2	IB Core Business Business Case Development	2	5
			TMAJAP22R2N1E	2	TMAJAP22R2N1E	2	TMAJAP22R2N1E	2	Resit	Japanese	2	2	Resit	2	Conversion	IBPELJA221R2	Elementary Language semester 3 (JA) A2.1	1 & 2	4	Resit	IBPELJA221R2	Elementary Language semester 3 (JA) A2.1	1 & 2	4
			TMAMAN22R2N1E	2	TMAMAN22R2N1E	2	TMAMAN22R2N1E	2	Resit	Mandarin	2	2	Resit	2	Conversion	IBPELMA321R2	Elementary Language semester 3 (MA) A2.1	1 & 2	4	Resit	IBPELMA321R2	Elementary Language semester 3 (MA) A2.1	1 & 2	4
			TMAAS103R2E	2	TMAAS103R2E	2	TMAAS103R2E	2	Resit	Asian Studies-1	3	2	Resit	2	Conversion	IBPELMA421R2/IBPELJA421R2	Commerce specialisation - History Religion Philosophy	3 & 4	7	Resit (last time) or conversion	IBPELMA422R2/IBPELJA422R2	Elementary Language semester 4 (MA/JA) A2	3 & 4	7
			TMAOV201R2E	2	TMAOV201R2E	2	TMAOV201R2E	2	Resit	Research Skills-2: Report on Asia	3	2	Resit	2	Conversion	IBPEIM121R2	International business Exploring markets	1	5	Resit	IBPEIM121R2	International business Exploring markets	1	5
			TMAMTH01R2E	2	TMAMTH01R2E	2	TMAMTH01R2E	2	Resit	Management Theory	3	2	Resit	2	Conversion	IBPMKC121R2-M	IB Marketing - Marketing Communication	3	5	Resit	IBPMKC121R2-M	IB Marketing - Marketing Communication	3	5
			TMAJAP23R2N1E	3	TMAJAP23R2N1E	3	TMAJAP23R2N1E	3	Resit	Japanese	3 & 4	3	Resit	3	Conversion	IBPELJA321R2	Elementary Language semester 3 (JA) A2.1	1 & 2	4	Resit	IBPELJA321R2	Elementary Language semester 3 (JA) A2.1	1 & 2	4
			TMAMAN23R2N1E	3	TMAMAN23R2N1E	3	TMAMAN23R2N1E	3	Resit	Mandarin	3 & 4	3	Resit	3	Conversion	IBPELMA321R2	Elementary Language semester 3 (MA) A2.1	1 & 2	4	Resit	IBPELMA321R2	Elementary Language semester 3 (MA) A2.1	1 & 2	4
			TMASBD04R2E	10	TMASBD04R2E	10	TMASBD04R2E	10	Resit	Internship (the Netherlands)	4	10	Resit	10	Conversion	IBPGAM121R2	IB Core Business The Business Game	4	5	Resit	IBPGAM121R2	IB Core Business The Business Game	4	5
															Conversion	IBPRAS321R2	IB Core PAS - Developing a professional profile	3	4	Resit	IBPRAS321R2	IB Core PAS - Developing a professional profile	3	4

Exam program	RB516B-TMAVT-E Cohort 2015-2016 (TMA)				RB517B-TMAVT-E Cohort 2016-2017 (TMA)		RB518B-TMAVT-E Cohort 2017-2018 (TMA)						RB519B-IBAVT-E Cohort 2018-2019 (IB IBA)			RB520B-IBAVT-E Cohort 2019-2020 (IB IBA)				RB520B-IBAVT-E Cohort 2019-2020 (IB IBA)				
	Year 2015-2016	EC	Year 2016-2017	EC	Year 2017-2018	EC	Year 2018-2019	EC	Year 2019-2020	Title	Block	EC	Year 2020-2021	EC	Year 2021-2022	Course code	Title	Block	EC	Year 2022-2023	Course code	Title	Block	EC
Year three					TMAJAP21R3N1E	2	TMAJAP21R3N1E	2	TMAJAP21R3N1E	Japanese	1	2	Resit	2	Conversion	IBPELJA421R2	Elementary Language semester 4 (JA) A2	3 & 4	7	Resit (last time) or conversion	IBPELJA422R2	Elementary Language semester 4 (JA) A2	3 & 4	7
					TMAJAP23R3N1E	2	TMAJAP23R3N1E	2	TMAJAP23R3N1E	Japanese	2	2	Resit	2	Conversion	IBPELJA421R2	Elementary Language semester 4 (JA) A2	3 & 4	7	Resit (last time) or conversion	IBPELJA422R2	Elementary Language semester 4 (JA) A2	3 & 4	7
					TMAMAN21R3N1E	2	TMAMAN21R3N1E	2	TMAMAN21R3N1E	Mandarin	1	2	Resit	2	Conversion	IBPELMA421R2	Elementary Language semester 4 (MA) A2	3 & 4	7	Resit (last time) or conversion	IBPELMA422R2	Elementary Language semester 4 (MA) A2	3 & 4	7
					TMAMAN23R3N1E	2	TMAMAN23R3N1E	2	TMAMAN23R3N1E	Mandarin	2	2	Resit	2	Conversion	IBPELMA421R2	Elementary Language semester 4 (MA) A2	3 & 4	7	Resit (last time) or conversion	IBPELMA422R2	Elementary Language semester 4 (MA) A2	3 & 4	7
					TMARCR02R3E	2	TMARCR02R3E	2	TMARCR02R3E	Recruitment Simulation	2	2	Resit	2	Conversion	IBPRAS321R2	IB Core PAS - Developing a professional profile	3	4	Resit	IBPRAS321R2	IB Core PAS - Developing a professional profile	3	4
					TMAIME01R3E	2	TMAIME01R3E	2	TMAIME01R3E	International Management English	1 & 2	2	Resit	2	Conversion	IBPRAS421R2	IB Core PAS - Sustainable Business Innovation	4	3	Resit	IBPRAS421R2	IB Core PAS - Sustainable Business Innovation	4	3
					TMASLC12R3E	2	TMASLC12R3E	2	TMASLC12R3E	Study Career Coaching	1&2&3&4	2	Resit	2	Conversion	IBPRAS321R2	IB Core PAS - Developing a professional profile	3	4	Resit	IBPRAS321R2	IB Core PAS - Developing a professional profile	3	4
					TMAEXO01D3E	7	TMAEXO01D3E	7	TMAEXO01D3E	Exporting & Outsourcing to Asia (group assignment)	1 & 2	7	Resit	7	Conversion	IBPVCC221R3-C	IB-Commerce Value Creation and Innovation I-Project	1 & 2	6	Resit	IBPVCC221R3-C	IB-Commerce Value Creation and Innovation II-Project	1 & 2	6
					TMACSR01D3E	2	TMACSR01D3E	2	TMACSR01D3E	Corporate Social Responsibility	2	3	Resit	3	Conversion	IBPAIB121R3	IB-Core Advanced International Business I	1	6	Resit (last time) or conversion	IBPAIB122R3	IB-Core Advanced International Business I	1	6
					TMAIBV01D3E	3	TMAIBV01D3E	3	TMAIBV01D3E	International Business Management	1	3	Resit	3	Conversion	IBPAIB121R3	IB-Core Advanced International Business I	1	6	Resit (last time) or conversion	IBPAIB122R3	IB-Core Advanced International Business I	1	6
					TMAIMA01D3E	2	TMAIMA01D3E	2	TMAIMA01D3E	International Marketing focused on Asia	1	2	Resit	2										
					TMAJUR01D3E	2	TMAJUR01D3E	2	TMAJUR01D3E	Legal Aspects of Export and Outsourcing	1	2	Resit	2	Conversion	IBPVCI121R3-C	IB-Commerce Value Creation and Innovation I-Creative Marketing	1	4	Resit	IBPVCI121R3-C	IB-Commerce Value Creation and Innovation I-Creative Marketing	1	4
					TMANEG03R3E	2	TMANEG03R3E	2	TMANEG03R3E	Negotiating	2	2	Resit	2	Conversion	IBPRAS121R3	IB Core PAS - Managing team process accross cultures	1	4	Resit	IBPRAS121R3	IB Core PAS - Managing team process accross cultures	1	4
					TMAEXO01D3E	7	TMAEXO01D3E	7	TMAEXO01D3E	Exporting & Outsourcing to Asia (group assignment)	1	7	Resit	7	Conversion	IBPVCC221R3-C	IB-Commerce Value Creation and Innovation II-Project	1 & 2	6	Resit	IBPVCC221R3-C	IB-Commerce Value Creation and Innovation II-Project	1 & 2	6
					TMAFIL02D3E	2	TMAFIL02D3E	2	TMAFIL02D3E	Philosophy, Religion & Business in Asia	2	2	Resit	2	Conversion	IBPELMA421R2/IBPELJA421R2	Elementary Language semester 4 (MA/JA) A2	3 & 4	7	Resit (last time) or conversion	IBPELMA422R2/IBPELJA422R2	Elementary Language semester 4 (MA/JA) A2	3 & 4	7
					TMADON02R3E	15	Resit	15																
					TMABIO02R3E	15	Resit	15																
					TMAFUD02R3E	15	Resit	15																
					TMAOSA02R3E	15	Resit	15																
					TMAOBG02R3E	15	Resit	15	TMASCH01R3E (15 EC)															
					TMASOF02R3E	15	Resit	15	or	Language Education China	3 & 4	15	Resit	15	Conversion	IBPSAP121R3	Study Abroad Programme	1 & 2	30	Resit (last time) or conversion	IBPERC122R3	Exchange	1 & 2	30
					TMAMET02R3E	15	Resit	15	TMASIA01R3E (15 EC)	Language Education Japan														
					TMAMEE02R3E	15	Resit	15																
					TMASHA02R3E	15	Resit	15																
					TMATOY02R3E	15	Resit	15																
					TMARYL02R3E	15	Resit	15																
					TMADON02D3E	15	Resit	15																
					TMABIO02D3E	15	Resit	15																
					TMAFUD02D3E	15	Resit	15																
					TMAOBG02D3E	15	Resit	15																
					TMASOF02D3E	15	Resit	15	TMASCH01D3E															
					TMATOY02D3	15	Resit	15	or	Minor Exporting to Asia: China	3 & 4	15	Resit	15	Conversion	IBPSAP121R3	Study Abroad Programme	1 & 2	30	Resit (last time) or conversion	IBPERC122R3	Exchange	1 & 2	30
					TMAMET02D3E	15	Resit	15	TMASIA01D3E	Minor Exporting to Asia: Japan														
					TMAMEE02D3E	15	Resit	15																
					TMASHA02D3E	15	Resit	15																
					TMARYL02D3E	15	Resit	15																

Exam program	RB516B-TMAVT-E Cohort 2015-2016 (TMA)						RB517B-TMAVT-E Cohort 2016-2017 (TMA)						RB518B-TMAVT-E Cohort 2017-2018 (TMA)											
	Year 2015-2016	EC	Year 2016-2017	EC	Year 2017-2018	EC	Year 2018-2019	EC	Year 2019-2020	Title	Block	EC	Year 2020-2021	EC	Year 2021-2022	Course code	Title	Block	EC	Year 2022-2023	Course code	Title	Block	EC
Year four							TMABOR05R4E	25	TMABOR05R4E	Internship Asia: practical training & SCC	1 & 2	25	TMABOR05R4E	25	Resit or conversion	IBPPLC121R3	Internship	3 & 4	30	Resit (last time) or conversion	IBPPLC122R3	Internship	3 & 4	30
							TMASLC05R4E	1	TMASLC05R4E	Study Career Coaching: Intercultural Readiness Check (B)	3	1	TMASLC05R4E	1	Resit / **Not** offered in 2021	TMASLC05R4E	Study Career Coaching: Intercultural Readiness Check (B)	3	1	Resit / **Not** offered in 2022	TMASLC05R4E	Study Career Coaching: Intercultural Readiness Check (B)	3	1
							TMAAJA02R4E	2	TMAAJA02R4E	Final Test Japanese	3 & 4	26	TMAAJA02R4E	2	Resit or conversion	IBPELJA521R3	Elementary Language semester 6 (JA) B1	3 & 4	8	Resit or conversion	IBPELJA521R3	Elementary Language semester 6 (JA) B1.1	3 & 4	8
							TMAAMA02R4N1E	2	TMAAMA02R4N1E	Final Test Mandarin	1 & 2	2	TMAAMA02R4N1E	2	Resit or conversion	IBPELMA521R3	Elementary Language semester 6 (MA) B1	3 & 4	8	Resit or conversion	IBPELMA521R3	Elementary Language semester 6 (MA) B1.1	3 & 4	8
							TMACON01R4E	2	TMACON01R4E	Consultancy/acquisition	1 & 2	2	TMACON01R4E	2	Resit or conversion										
							TMASCR02R4E	26	TMATHS11R4E	Thesis	3 & 4	26	TMATHS11R4E	26	Resit or conversion	IBPTHS121R4	Research Proposal & Res. Skills / Thesis	3 & 4	30	Resit (last time) or conversion	IBPTHS122R4	Research Proposal & Res. Skills / Thesis	3 & 4	30
							TMAMT501R4E	2	TMAMT501R4E	Research Methods: Thesis	3	2	TMAMT501R4E	2	Resit or conversion										
							TMASLC03R4E	1	TMASLC03R4E	Study Career Coaching	1 & 2	1	TMASLC03R4E	1	Resit / **Not** offered in 2021	TMASLC03R4E	Study Career Coaching	1 & 2	1	Resit / **Not** offered in 2022	TMASLC03R4E	Study Career Coaching	1 & 2	1
							TMAAEN01R4E	1	TMAAEN01R4E	Final Test English	4	1	TMAAEN01R4E	1	Resit / **Not** offered in 2021	TMAAEN01R4E	Final Test English	4	1	Resit / **Not** offered in 2022	TMAAEN01R4E	Final Test English	4	1

CONVERSION TABLE TMA ENG - Cohort 2014-2015 *Version July 29th 2022*

Exam program:	RBS140-TMAVT-E Cohort 2014-2015 (TMA)																											
	Year 2014-2015	EC	Year 2015-2016	EC	Year 2016-2017	EC	Year 2017-2018	EC	Year 2018-2019	EC	Year 2019-2020	Title	Block	EC	Year 2020-2021	EC	Year 2021-2022	Course code	Title	Block	EC	Year 2022-2023	Course code	Title	Block	EC
Year one	TMACO101R1E	2	TMACO101R1E	2	TMACO102R1E	2	TMACO102R1E	2	Not offered anymore		IBAIBP11R1	Professional Challenge: Asia, the bigger picture (economic, social and political developments), part 1	1	6	Resit	6	Conversion	IBPPAS220R1	Professional and Academic Skills External environment	2	6	Resit	IBPPAS220R1	Professional and Academic Skills External environment	2	6
	TMAPZAG01R1E	4	TMAPZAG02R1E	4	TMAPZAG03R1E	4	TMAPZAG03R1E	4	Not offered anymore		IBAIBP11R1	Professional Challenge: Asia, the bigger picture (economic, social and political developments), part 1	1	6	Resit	6	Conversion	IBPPAS220R1	Professional and Academic Skills External environment	2	6	Resit	IBPPAS220R1	Professional and Academic Skills External environment	2	6
	TMABE101R1E	2	TMABE102R1E	2	TMABE103R1E	2	TMABE103R1E	2	Resit	2	IBAEUM11R1	Professional Challenge: The European Market (Basic Business Knowledge); part 2	2	3	Resit	3	Conversion	IBPENL20R1	Internal Environment	3	6	Resit (last time) or conversion	IBPENL20R1	Internal Environment	3	6
	TMAAE101R1E	2	TMAAE101R1E	2	TMAAE101R1E	2	TMAAE101R1E	2	Resit	2	IBAIBP11R1	Professional Challenge: Asia, the bigger picture (economic, social and political developments), part 1	1	6	Resit	6	Conversion	IBPPAS220R1	Professional and Academic Skills External environment	2	6	Resit	IBPPAS220R1	Professional and Academic Skills External environment	2	6
	TMACM01R1E	2	TMACM01R1E	2	TMACM01R1E	2	TMACM01R1E	2	Resit	2	IBAEUM01R1	Professional Challenge: The European Market (Basic Business Knowledge); part 1	2	6	Resit	6	Conversion	IBPPAS320R1	Professional and Academic Skills Internal Environment	3	5	Resit	IBPPAS320R1	Professional and Academic Skills Internal Environment	3	5
	TMAAE101R1E	2	TMAAE101R1E	2	TMAAE101R1E	2	TMAAE101R1E	2	Resit	2	IBAIBP11R1	Professional Challenge: Asia, the bigger picture (economic, social and political developments), part 1	1	6	Resit	6	Conversion	IBPPAS220R1	Professional and Academic Skills External environment	2	6	Resit	IBPPAS220R1	Professional and Academic Skills External environment	2	6
	TMASLC11R1E	2	TMASLC11R1E	2	TMASLC11R1E	2	TMASLC11R1E	2	Resit	2	IBAIPD01R1	Personal and professional development	2	4	Resit	4	Conversion	IBPPAS420R1	Professional and Academic skills Business Model Canvas	4	6	Resit	IBPPAS420R1	Professional and Academic skills Business Model Canvas	4	6
	TMAPMA01R1E	4	TMAPMA01R1E	4	TMAPMA01R1E	4	TMAPMA01R1E	4	Not offered anymore		IBAMRA01R1	Professional Challenge: Market Research in Asia (Consumer Behaviour, Consumption Culture, Competitive Landscape); part 1	3	6	Resit	6	Conversion	IBPPAS120R1	Professional and Academic Skills Introduction to business	1	6	Resit	IBPPAS120R1	Professional and Academic Skills Introduction to business	1	6
	TMACO201R1E	2	TMACO202R1E	2	TMACO202R1E	2	TMACO202R1E	2	Not offered anymore		IBAMRA01R1	Professional Challenge: Market Research in Asia (Consumer Behaviour, Consumption Culture, Competitive Landscape); part 1	3	6	Resit	6	Conversion	IBPPAS120R1	Professional and Academic Skills Introduction to business	1	6	Resit	IBPPAS120R1	Professional and Academic Skills Introduction to business	1	6
	TMAMO101R1E	2	TMAMO101R1E	2	TMAMO101R1E	2	TMAMO101R1E	2	Resit	2	IBAMRA11R1	Professional Challenge: Market Research in Asia (Consumer Behaviour, Consumption Culture, Competitive Landscape); part 2	3	3	Resit	3	Conversion	IBPENL20R1	External Environment	3	6	Resit (last time) or conversion	IBPENL22R1	External Environment	2	6
	TMAMA101R1E	2	TMAMA101R1E	2	TMAMA103R1E	2	TMAMA103R1E	2	Resit	2	IBAMRA11R1	Professional Challenge: Market Research in Asia (Consumer Behaviour, Consumption Culture, Competitive Landscape); part 2	3	3	Resit	3	Conversion	IBPENL20R1	External Environment	2	6	Resit (last time) or conversion	IBPENL22R1	External Environment	2	6
	TMAMNR01R1N1E	2	TMAMNR12R1N1E	2	TMAMNR13R1N1E	2	TMAMNR13R1N1E	2	Resit	2	IBAECH01R1	Country Expertise Track: China (Language, Society, History & Culture) - 1	1	3	Resit	3	Conversion	IBPELMA11R1	Elementary Language semester 1 (MA) A1.1	1 & 2	4	Resit	IBPELMA11R1	Elementary Language semester 1 (MA) A1.1	1 & 2	4
	TMAJAP01R1N1E	2	TMAJAP12R1N1E	2	TMAJAP13R1N1E	2	TMAJAP13R1N1E	2	Resit	2	IBAJIN01R1	Country Expertise Track: Japan (Language, Society, History & Culture) - 1	1	3	Resit	3	Conversion	IBPELJA11R1	Elementary Language semester 1 (JA) A1.1	1 & 2	4	Resit	IBPELJA11R1	Elementary Language semester 1 (JA) A1.1	1 & 2	4
	TMAPBA01R1E	4	TMAPBA02R1E	4	TMAPBA03R1E	4	TMAPBA03R1E	4	Not offered anymore		IBAEUM01R1 / IBAFRE11R2	Professional Challenge: The European Market (Basic Business Knowledge); part 1	1	6 / 4	Resit	6 / 4	Conversion	IBPPAS320R1	Professional and Academic Skills Internal Environment	3	6	Resit	IBPPAS320R1	Professional and Academic Skills Internal Environment	3	6
	TMADV101R1E	2	TMADV101R1E	2	TMADV101R1E	2	TMADV101R1E	2	Resit	2	IBAIBP11R1	Professional Challenge: Asia, the bigger picture (economic, social and political developments), part 1	1	6	Resit	6	Conversion	IBPPAS220R1	Professional and Academic Skills External environment	2	6	Resit	IBPPAS220R1	Professional and Academic Skills External environment	2	6
	TMAORG01R1E	2	TMAORG01R1E	2	TMAORG01R1E	2	TMAORG01R1E	2	Resit	2	IBAEUM11R1	Professional Challenge: The European Market (Basic Business Knowledge); part 2	2	3	Resit	3	Conversion	IBPENL20R1	Internal Environment	3	6	Resit (last time) or conversion	IBPENL22R1	Internal Environment	3	6
	TMAICT10R1E	2	TMAICT10R1E	2	TMAICT11R1E	2	TMAICT11R1E	2	Resit	2	IBAMRA01R1	Professional Challenge: Market Research in Asia (Consumer Behaviour, Consumption Culture, Competitive Landscape); part 1	3	6	Resit	6	Conversion	IBPPAS120R1	Professional and Academic Skills Introduction to business	1	6	Resit	IBPPAS120R1	Professional and Academic Skills Introduction to business	1	6
	TMAAE201R1E	2	TMAAE201R1E	2	TMAAE201R1E	2	TMAAE201R1E	2	Resit	2	IBAEUM01R1	Professional Challenge: The European Market (Basic Business Knowledge); part 1	2	6	Resit	6	Conversion	IBPPAS320R1	Professional and Academic Skills Internal Environment	3	6	Resit	IBPPAS320R1	Professional and Academic Skills Internal Environment	3	6
	TMAMAN0R1N1E	2	TMAMAN13R1N1E	2	TMAMAN13R1N1E	2	TMAMAN13R1N1E	2	Resit	2	IBAECH02R1	Country Expertise Track: China (Language, Society, History & Culture) - 2	2	3	Resit	3	Conversion	IBPELMA12R1	Elementary Language semester 1 (MA) A1.1	1 & 2	4	Resit	IBPELMA12R1	Elementary Language semester 1 (MA) A1.1	1 & 2	4
	TMAJAP0R1N1E	2	TMAJAP13R1N1E	2	TMAJAP13R1N1E	2	TMAJAP13R1N1E	2	Resit	2	IBAJIA02R1	Country Expertise Track: Japan (Language, Society, History & Culture) - 2	2	3	Resit	3	Conversion	IBPELJA11R1	Elementary Language semester 1 (JA) A1.1	1 & 2	4	Resit	IBPELJA12R1	Elementary Language semester 1 (JA) A1.1	1 & 2	4
	TMAPBA01R1E	4	TMAPBA02R1E	4	TMAPBA03R1E	4	TMAPBA03R1E	4	Resit	4	IBAEUM01R1 / IBAFRE11R2	Professional Challenge: The European Market (Basic Business Knowledge); part 1	1	6 / 4	Resit	6 / 4	Conversion	IBPPAS320R1	Professional and Academic Skills Internal Environment	3	6	Resit	IBPPAS320R1	Professional and Academic Skills Internal Environment	3	6
	TMAPGO01R1E	4	TMAPGO01R1E	4	TMAPGO01R1E	4	TMAPGO01R1E	4	Not offered anymore		IBABPR11R1	Professional Challenge: Building Bridges (Professional Skills & Competencies as an Added Value); part 1	3	6	Resit	6	Conversion	IBPPAS420R1	Professional and Academic skills Business Model Canvas	4	6	Resit	IBPPAS420R1	Professional and Academic skills Business Model Canvas	4	6
	TMABE301R1E	2	TMABE302R1E	2	TMABE302R1E	2	TMABE302R1E	2	Resit	2	IBAEUM11R1	Professional Challenge: The European Market (Basic Business Knowledge); part 2	2	3	Resit	3	Conversion	IBPENL20R1	Internal Environment	3	6	Resit (last time) or conversion	IBPENL22R1	Internal Environment	3	6
	TMABE301R1E	2																										
	TMAMA101R1E	2	TMAMA201R1E	2	TMAMA201R1E	2	TMAMA201R1E	2	Resit	2	IBABBR11R1	Professional Challenge: Building Bridges (Professional Skills & Competencies as an Added Value); part 2	4	3	Resit	3	Conversion	IBPBMC120R1	Business Model Canvas	4	6	Resit (last time) or conversion	IBPBMC122R1	Business Model Canvas	4	6
	TMAMANN4R1N1E	2	TMAMAN14R1N1E	2	TMAMAN14R1N1E	2	TMAMAN14R1N1E	2	Resit	2	IBAECH04R1	Country Expertise Track: China (Language, Society, History & Culture) - 4	3	3	Resit	3	Conversion	IBPELMA221R1	Elementary Language semester 2 (MA) A1	3 & 4	4	Resit	IBPELMA221R1	Elementary Language semester 2 (MA) A1	3 & 4	4
	TMAJAP4R1N1E	2	TMAJAP14R1N1E	2	TMAJAP14R1N1E	2	TMAJAP14R1N1E	2	Resit	2	IBAEJA04R1	Country Expertise Track: Japan (Language, Society, History & Culture) - 4	3	3	Resit	3	Conversion	IBPELJA221R1	Elementary Language semester 2 (JA) A1	3 & 4	4	Resit	IBPELJA221R1	Elementary Language semester 2 (JA) A1	3 & 4	4
	TMAENG15R1E	2	TMAENG17R1E	2	TMAENG18R1E	2	TMAENG18R1E	2	Resit	2	IBAMRA01R1	Professional Challenge: Market Research in Asia (Consumer Behaviour, Consumption Culture, Competitive Landscape); part 1	3	6	Resit	6	Conversion	IBPPAS120R1	Professional and Academic Skills Introduction to business	1	6	Resit	IBPPAS120R1	Professional and Academic Skills Introduction to business	1	6
	TMAENG16R1E	2	TMAENG20R1E	2	TMAENG20R1E	2	TMAENG20R1E	2	Resit	2	IBABBR01R1	Professional Challenge: Building Bridges (Professional Skills & Competencies as an Added Value); part 1	3	6	Resit	6	Conversion	IBPPAS420R1	Professional and Academic skills Business Model Canvas	4	6	Resit	IBPPAS420R1	Professional and Academic skills Business Model Canvas	4	6

Exam program:	RBS136-TMAVT-E Cohort 2014-2015 (TMA)																											
	Year 2014-2015	EC	Year 2015-2016	EC	Year 2016-2017	EC	Year 2017-2018	EC	Year 2018-2019	EC	Year 2019-2020	Title	Block	EC	Year 2020-2021	EC	Year 2021-2022	Course code	Title	Block	EC	Year 2022-2023	Course code	Title	Block	EC
Year two	TMAPIE02R2E	8	TMAPIE02R2E	8	TMAPIE02R2E	8	TMAPIE02R2E	8	Resit	8	Resit	Import Enterprise (group assignment)	1 & 2	8	Resit	8	Conversion	IBPENT12R2-C IBPSAL12R2-C	IB Commerce Entrepreneurship & Import IB Commerce - Sales	1 & 2 3 & 4	6 4	Resit	IBPENT12R2-C IBPSAL12R2-C	IB Commerce Entrepreneurship & Import IB Commerce - Sales	1 & 2 3 & 4	6 4
	TMAVMV05R2E	2	TMAVMV05R2E	2	TMAVMV05R2E	2	TMAVMV05R2E	2	Resit	2	Resit	Management Skills	1	2	Resit	2	Conversion	IBPMEO12R2-D	Megatrends and organisations for the future	1	3	Resit	IBPMEO12R2-D	Megatrends and organisations for the future	1	3
	TMAMO201R2E	2	TMAMO201R2E	2	TMAMO201R2E	2	TMAMO201R2E	2	Resit	2	Resit	Market Research-2	1	2	Resit	2	Conversion	IBPBCD12R2	IB Core Business Business Case development	2	5	Resit	IBPBCD12R2	IB Core Business Business Case development	2	5
	TMALO21R2E	2	TMALO21R2E	2	TMALO21R2E	2	TMALO21R2E	2	Resit	2	Resit	Logistics	1	2	Resit	2	Conversion	IBPENT12R2-C	IB Commerce Entrepreneurship & Import	1 & 2	6	Resit	IBPENT12R2-C	IB Commerce Entrepreneurship & Import	1 & 2	6
	TMABE40R2E	2	TMABE40R2E	2	TMABE40R2E	2	TMABE40R2E	2	Resit	2	Resit	Financial Management-4- Business Calculations	1	2	Resit	2	Conversion	IBPBCD12R2	IB Core Business Business Case development	2	5	Resit	IBPBCD12R2	IB Core Business Business Case development	2	5
	TMAENG22R2E	2	TMAENG22R2E	2	TMAENG22R2E	2	TMAENG22R2E	2	Resit	2	Resit	English: Writing & Meeting	1	2	Resit	2	Conversion	IBPPAS20R1	IB PAS year 1 block 3	3	4	Resit	IBPPAS20R1	IB PAS year 1 block 3	3	4
	TMAENG23R2E	2	TMAENG24R2E	2	TMAENG24R2E	2	TMAENG24R2E	2	Resit	2	Resit	English: Writing & Presenting			Resit	2	Conversion	IBPPAS22R2	IB Core PAS - Developing a professional profile	3	4	Resit	IBPPAS22R2	IB Core PAS - Developing a professional profile	3	4
	TMAMA301R2E	2	TMAMA301R2E	2	TMAMA301R2E	2	TMAMA301R2E	2	Resit	2	Resit	Marketing-3: Strategic Marketing	1	2	Resit	2	Conversion	IBPBCD12R2	IB Core Business Business Case development	2	5	Resit	IBPBCD12R2	IB Core Business Business Case development	2	5
	TMAJAP21R2N1E	2	TMAJAP21R2N1E	2	TMAJAP21R2N1E	2	TMAJAP21R2N1E	2	Resit	2	Resit	Japanese (3)	1	2	Resit	2	Conversion	IBPELJA22R1	Elementary Language semester 2 (JA) A1	3 & 4	4	Resit	IBPELJA22R1	Elementary Language semester 2 (JA) A1	3 & 4	4
	TMAMAN21R2N1E	2	TMAMAN21R2N1E	2	TMAMAN21R2N1E	2	TMAMAN21R2N1E	2	Resit	2	Resit	Mandarin (3)	1	2	Resit	2	Conversion	IBPELMA22R1	Elementary Language semester 2 (MA) A1	3 & 4	4	Resit	IBPELMA22R1	Elementary Language semester 2 (MA) A1	3 & 4	4
	TMASLC11R2E	2	TMASLC11R2E	2	TMASLC11R2E	2	TMASLC11R2E	2	Resit	2	Resit	Study Career Coaching	1&2&3&4	2	Resit	2	Conversion	IBPPAS12R2	IB Core PAS - Managing team process accross cultures	1	4	Resit	IBPPAS12R2	IB Core PAS - Managing team process accross cultures	1	4
	TMAVCM02R2E	2	TMAVCM02R2E	2	TMAVCM02R2E	2	TMAVCM02R2E	2	Resit	2	Resit	Commercial Skills	2	2	Resit	2	Conversion	IBPPAS22R2	IB Core PAS - Developing a professional profile	3	4	Resit	IBPPAS22R2	IB Core PAS - Developing a professional profile	3	4
	TMASVB01R2E	1	TMASVB01R2E	1	TMASVB01R2E	1	TMASVB01R2E	1	Resit	1	Resit	Internship Preparation	2	1	Resit	1	Conversion	IBPPAS22R2	IB Core PAS - Developing a professional profile	3	4	Resit	IBPPAS22R2	IB Core PAS - Developing a professional profile	3	4
	TMASMM01R2E	2	TMASMM01R2E	2	TMASMM01R2E	2	TMASMM01R2E	2	Resit	2	Resit	Social Media Marketing	2	2	Resit	2	Conversion	IBPMKC12R2-M	IB Marketing - Marketing Communication	3	5	Resit	IBPMKC12R2-M	IB Marketing - Marketing Communication	3	5
	TMAJUR01R2E	2	TMAJUR01R2E	2	TMAJUR01R2E	2	TMAJUR01R2E	2	Resit	2	Resit	Legal Aspects of Import and Sales	2	2	Resit	2	Conversion	IBPBCD12R2	IB Core Business Business Case Development	2	5	Resit	IBPBCD12R2	IB Core Business Business Case Development	2	5
	TMAJAP22R2N1E	2	TMAJAP22R2N1E	2	TMAJAP22R2N1E	2	TMAJAP22R2N1E	2	Resit	2	Resit	Japanese	2	2	Resit	2	Conversion	IBPELJA32R2	Elementary Language semester 3 (JA) A2.1	1 & 2	4	Resit	IBPELJA32R2	Elementary Language semester 3 (JA) A2.1	1 & 2	4
	TMAMAN22R2N1E	2	TMAMAN22R2N1E	2	TMAMAN22R2N1E	2	TMAMAN22R2N1E	2	Resit	2	Resit	Mandarin	2	2	Resit	2	Conversion	IBPELMA32R2	Elementary Language semester 3 (MA) A2.1	1 & 2	4	Resit	IBPELMA32R2	Elementary Language semester 3 (MA) A2.1	1 & 2	4
	TMAASO3R2E	2	TMAASO3R2E	2	TMAASO3R2E	2	TMAASO3R2E	2	Resit	2	Resit	Asian Studies-1	3	2	Resit	2	Conversion	IBPESMA42R2/IBPELJA42R2	Commerce specialisation - History Religion Philosophy	3 & 4	7	Resit (last time) or conversion	IBPELMA42R2/IBPELJA42R2	Elementary Language semester 4 (MA/JA) A2	3 & 4	7
	TMAAS202R2E	2	TMAOV201R2E	2	TMAOV201R2E	2	TMAOV201R2E	2	Resit	2	Resit	Research Skills-2: Report on Asia	3	2	Resit	2	Conversion	IBPEXM12IR2	International business Exploring markets	1	5	Resit	IBPEXM12IR2	International business Exploring markets	1	5
	TMAMTH01R2E	2	TMAMTH01R2E	2	TMAMTH01R2E	2	TMAMTH01R2E	2	Resit	2	Resit	Management Theory	3	2	Resit	2	Conversion	IBPMKC11R2-M	IB Marketing - Marketing Communication	3	5	Resit	IBPMKC11R2-M	IB Marketing - Marketing Communication	3	5
	TMAJAP23R2N1E	3	TMAJAP23R2N1E	3	TMAJAP23R2N1E	3	TMAJAP23R2N1E	3	Resit	3	Resit	Japanese	3 & 4	3	Resit	3	Conversion	IBPELJA32R2	Elementary Language semester 3 (JA) A2.1	1 & 2	4	Resit	IBPELJA32R2	Elementary Language semester 3 (JA) A2.1	1 & 2	4
	TMAMAN23R2N1E	3	TMAMAN23R2N1E	3	TMAMAN23R2N1E	3	TMAMAN23R2N1E	3	Resit	3	Resit	Mandarin	3 & 4	3	Resit	3	Conversion	IBPELMA32R2	Elementary Language semester 3 (MA) A2.1	1 & 2	4	Resit	IBPELMA32R2	Elementary Language semester 3 (MA) A2.1	1 & 2	4
	TMASBD04R2E	10	TMASBD04R2E	10	TMASBD04R2E	10	TMASBD04R2E	10	Resit	10	Resit	Internship (the Netherlands)	4	10	Resit	10	Conversion	IBPGAM12IR2	IB Core Business The Business Game	4	5	Resit	IBPGAM12IR2	IB Core Business The Business Game	4	5
	TMAIRB01R1	2	*Not offered anymore*														Conversion	IBPPAS32IR2	IB Core PAS - Developing a professional profile	3	4	Resit	IBPPAS32IR2	IB Core PAS - Developing a professional profile	3	4

Exam program:					RBS156-TMAVT-E Cohort 2014-2015 (TMA)		RBS166-TMAVT-E Cohort 2015-2016 (TMA)		RBS176-TMAVT-E Cohort 2016-2017 (TMA)		RBS186-TMAVT-E Cohort 2017-2018 (TMA)				RBS196-BAVT-E Cohort 2018-2019 (BI-BBA)				RBS208-BAVT-E Cohort 2019-2020 (BI-BBA)				RBS206-BAVT-E Cohort 2019-2020 (BI-BBA)			
	Year 2014-2015	EC	Year 2015-2016	EC	Year 2016-2017	EC	Year 2017-2018	EC	Year 2018-2019	EC	Year 2019-2020	Title	Block	EC	Year 2020-2021	EC	Year 2021-2022	Course code	Title	Block	EC	Year 2022-2023	Course code	Title	Block	EC
Year three					TMAJAP21R3N1E	2	TMAJAP21R3N1E	2	TMAJAP21R3N1E	2	TMAJAP21R3N1E	2	Japanese	1	2	Resit	2	Conversion	IBPELJA42IR2	Elementary Language semester 4 (JA) A2	3 & 4	7	Resit (last time) or conversion	IBPELJA42IR2	Elementary Language semester 4 (JA) A2	3 & 4	7
					TMAJAP23R3N1E	2	TMAJAP23R3N1E	2	TMAJAP23R3N1E	2	TMAJAP23R3N1E	2	Japanese	2	2	Resit	2	Conversion	IBPELJA42IR2	Elementary Language semester 4 (JA) A2	3 & 4	7	Resit (last time) or conversion	IBPELJA42IR2	Elementary Language semester 4 (JA) A2	3 & 4	7
					TMAMAN21R3N1E	2	TMAMAN21R3N1E	2	TMAMAN21R3N1E	2	TMAMAN21R3N1E	2	Mandarin	1	2	Resit	2	Conversion	IBPELMA42IR2	Elementary Language semester 4 (MA) A2	3 & 4	7	Resit (last time) or conversion	IBPELMA42IR2	Elementary Language semester 4 (MA) A2	3 & 4	7
					TMAMAN23R3N1E	2	TMAMAN23R3N1E	2	TMAMAN23R3N1E	2	TMAMAN23R3N1E	2	Mandarin	2	2	Resit	2	Conversion	IBPELMA42IR2	Elementary Language semester 4 (MA) A2	3 & 4	7	Resit (last time) or conversion	IBPELMA42IR2	Elementary Language semester 4 (MA) A2	3 & 4	7
					TMAARC80R3E	2	TMAARC80R3E	2	TMAARC80R3E	2	TMAARC80R3E	2	Recruitment Simulation	2	2	Resit	2	Conversion	IBPPAS32IR2	IB Core PAS - Developing a professional profile	3	4	Resit	IBPPAS32IR2	IB Core PAS - Developing a professional profile	3	4
					TMAIMI01R3E	2	TMAIMI01R3E	2	TMAIMI01R3E	2	TMAIMI01R3E	2	International Management English	1 & 2	2	Resit	2	Conversion	IBPPAS42IR2	IB Core PAS - Sustainable Business Innovation	4	3	Resit	IBPPAS42IR2	IB Core PAS - Sustainable Business Innovation	4	3
					TMASLC12R3E	2	TMASLC12R3E	2	TMASLC12R3E	2	TMASLC12R3E	2	Study Career Coaching	1&2&3&4	2	Resit	2	Conversion	IBPPAS32IR2	IB Core PAS - Developing a professional profile	3	4	Resit	IBPPAS32IR2	IB Core PAS - Developing a professional profile	3	4
					TMAEXO01R3E	7	TMAEXO01R3E	7	TMAEXO01R3E	7	TMAEXO01R3E	7	Exporting & Outsourcing to Asia (group assignment)	1 & 2	7	Resit	7	Conversion	IBPVC121R3-C	IB-Commerce Value Creation and Innovation II-Project	1 & 2	8	Resit	IBPVC121R3-C	IB-Commerce Value Creation and Innovation II-Project	1 & 2	8
					TMACSR01O3E	2	TMACSR01O3E	2	TMACSR01O3E	2	TMACSR01O3E	2	Corporate Social Responsibility	2	3	Resit	3	Conversion	IBPAIB12LR3	IB-Core Advanced International Business I	1	6	Resit (last time) or conversion	IBPAIB12IR3	IB-Core Advanced International Business I	1	6
					TMAIBV01D3E	3	TMAIBV01D3E	3	TMAIBV01D3E	3	TMAIBV01D3E	3	International Business Management	1	3	Resit	3	Conversion	IBPAIB12LR3	IB-Core Advanced International Business I	1	6	Resit (last time) or conversion	IBPAIB12IR3	IB-Core Advanced International Business I	1	6
					TMAIMA01D3E	2	TMAIMA01D3E	2	TMAIMA01D3E	2	TMAIMA01D3E	2	International Marketing focused on Asia	1	2	Resit	2										
					TMAJUR01D3E	2	TMAJUR01D3E	2	TMAJUR01D3E	2	TMAJUR01D3E	2	Legal Aspects of Import and Outsourcing	1	2	Resit	2	Conversion	IBPVC121R3-C	IB-Commerce Value Creation and Innovation I-Creative Marketing	1	4	Resit	IBPVC121R3-C	IB-Commerce Value Creation and Innovation I-Creative Marketing	1	4
					TMANEG03R3E	2	TMANEG03R3E	2	TMANEG03R3E	2	TMANEG03R3E	2	Negotiating	2	2	Resit	2	Conversion	IBPPAS12IR2	IB Core PAS - Managing team process accross cultures	1	4	Resit	IBPPAS12IR2	IB Core PAS - Managing team process accross cultures	1	4
					TMAEXO01D3E	7	TMAEXO01D3E	7	TMAEXO01D3E	7	TMAEXO01D3E	7	Exporting & Outsourcing to Asia (group assignment)	1	7	Resit	7	Conversion	IBPVC121R3-C	IB-Commerce Value Creation and Innovation II-Project	1 & 2	6	Resit	IBPVC121R3-C	IB-Commerce Value Creation and Innovation II-Project	1 & 2	6
					TMAFIJ02D3E	2	TMAFIJ02D3E	2	TMAFIJ02D3E	2	TMAFIJ02D3E	2	Philosophy, Religion & Business in Asia	2	2	Resit	2	Conversion	IBPELMA42IR2/IBPELJA42IR2	Elementary Language semester 4 (MA/JA) A2	3 & 4	7	Resit (last time) or conversion	IBPELMA42IR2/IBPELJA42IR2	Elementary Language semester 4 (MA/JA) A2	3 & 4	7
					TMAOON02R3E	15	TMAOON02R3E	15	Resit	15																
					TMABE02R3E	15	TMABE02R3E	15	Resit	15																
					TMAFUD02R3E	15	TMAFUD02R3E	15	Resit	15																
					TMAOSA02R3E	15	TMAOSA02R3E	15	Resit	15																
					TMAOBI02R3E	15	TMAOBI02R3E	15	Resit	15	TMASCH03R3E (15 EC) or TMASJA03R3E (15 EC)	Language Education China Language Education Japan	3 & 4	15	Resit	15	Conversion	IBPSAP12LR3	Study Abroad Programme	1 & 2	30	Resit (last time) or conversion	IBPEXC12IR3	Exchange	1 & 2	30
					TMASOP02R3E	15	TMASOP02R3E	15	Resit	15																
					TMAMET02R3E	15	TMAMET02R3E	15	Resit	15																
					TMAME02R3E	15	TMAME02R3E	15	Resit	15																
					TMASHA02R3E	15	TMASHA02R3E	15	Resit	15																
					TMATOY02R3E	15	TMATOY02R3E	15	Resit	15																
					TMARYU02R3E	15	TMARYU02R3E	15	Resit	15																
					TMADON02D3E	15	TMADON02D3E	15	Resit	15																
					TMABE02D3E	15	TMABE02D3E	15	Resit	15																
					TMAFUD02D3E	15	TMAFUD02D3E	15	Resit	15																
					TMAOBI02D3E	15	TMAOBI02D3E	15	Resit	15																
					TMASOP02D3E	15	TMASOP02D3E	15	Resit	15	TMASCH03D3E or TMASJA03D3E	Minor Exporting to Asia: China Minor Exporting to Asia: Japan	3 & 4	15	Resit	15	Conversion	IBPSAP12LR3	Study Abroad Programme	1 & 2	30	Resit (last time) or conversion	IBPEXC12IR3	Exchange	1 & 2	30
					TMATOY02D3	15	TMATOY02D3	15	Resit	15																
					TMAMET02D3E	15	TMAMET02D3E	15	Resit	15																
					TMAME02D3E	15	TMAME02D3E	15	Resit	15																
					TMASHA02D3E	15	TMASHA02D3E	15	Resit	15																
					TMAOSA02D3E	15	TMAOSA02D3E	15	Resit	15																
					TMARYU02D3E	15	TMARYU02D3E	15	Resit	15																

| Exam program: | | | | | RBS156-TMAVT-E Cohort 2014-2015 (TMA) | | RBS166-TMAVT-E Cohort 2015-2016 (TMA) | | RBS176-TMAVT-E Cohort 2016-2017 (TMA) | | | | | | RBS186-TMAVT-E Cohort 2017-2018 (T

CONVERSION TABLE TMA ENG - Cohort 2013-2014 *Version July 29th 2022*

Exam program: **R0513D-TMAVT-E**
Cohort 2013-2014 (TMA)

Year 2013-2014	EC	Year 2014-2015	EC	Year 2015-2016	EC	Year 2016-2017	EC	Year 2017-2018	EC	Year 2018-2019	EC	Year 2019-2020	Title	Block	EC	Year 2020-2021	EC	Year 2021-2022	Course code	Title	Block	EC	Year 2022-2023	Course code	Title	Block	EC
Year one		TMACCO101R1E	2	TMACCO101R1E	2	TMACCO102R1E	2	TMACCO102R1E	2	Not offered anymore		IBAABP11R1	Professional Challenge: Asia, the bigger picture (economic, social and political developments): part 1	1	6	Resit	6	Conversion	IBPPAS220R1	Professional and Academic Skills External environment	2	6	Resit	IBPPAS220R1	Professional and Academic Skills External environment	2	6
		TMAZCP01R1E	3	TMAFPA01R1E	4	TMAFPA01R1E	4	TMAFPA01R1E	4	Not offered anymore		IBAABP11R1	Professional Challenge: Asia, the bigger picture (economic, social and political developments): part 1	1	6	Resit	6	Conversion	IBPPAS220R1	Professional and Academic Skills External environment	2	6	Resit	IBPPAS220R1	Professional and Academic Skills External environment	2	6
		TMABEC01R1E	1	TMABE101R1E	2	TMABE101R1E	2	TMABE101R1E	2	Resit	2	IBAEURM11R1	Professional Challenge: The European Market (Basic Business Knowledge); part 2	2	6	Conversion	6	Conversion	IBPENL220R1	Internal Environment	3	6	Resit (last time) or conversion	IBPENL220R1	Internal Environment	3	6
		TMAZAE01R1E	1	TMAAE101R1E	2	TMAAE101R1E	2	TMAAE101R1E	2	Resit	2	IBAABP11R1	Professional Challenge: Asia, the bigger picture (economic, social and political developments): part 1	1	6	Resit	6	Conversion	IBPPAS220R1	Professional and Academic Skills External environment	2	6	Resit	IBPPAS220R1	Professional and Academic Skills External environment	2	6
		TMAZCC01R1E (test part 1: culturn)	0,5	TMACCM01R1E	2	TMACCM01R1E	2	TMACCM01R1E	2	Resit	2	IBAEURM11R1	Professional Challenge: The European Market (Basic Business Knowledge); part 1	2	6	Conversion	6	Conversion	IBPPAS110R1	Professional and Academic Skills Internal Environment	3	6	Resit	IBPPAS110R1	Professional and Academic Skills Internal Environment	3	6
		TMAZCC01R1E (test part 2: Economy	0,5	TMAAE101R1E	2	TMAAE101R1E	2	TMAAE101R1E	2	Resit	2	IBAABP11R1	Professional Challenge: Asia, the bigger picture (economic, social and political developments): part 1	1	6	Resit	6	Conversion	IBPPAS220R1	Professional and Academic Skills External environment	2	6	Resit	IBPPAS220R1	Professional and Academic Skills External environment	2	6
		TMASLC11R1E	2	TMASLC11R1E	2	TMASLC11R1E	2	TMASLC11R1E	2	Resit	2	IBAPPD01R1	Personal and professional development	2	4	Resit	4	Conversion	IBPPAS430R1	Professional and Academic skills Business Model Canvas	4	6	Resit	IBPPAS420R1	Professional and Academic skills Business Model Canvas	4	6
		TMAVVC11R1E	2	TMACCO101R1E	2	TMACCO102R1E	2	TMACCO102R1E	2	Not offered anymore		IBAMRA01R1	Professional Challenge: Market Research in Asia (Consumer Behaviour, Consumption Culture, Competitive Landscape); part 1	3	6	Resit	6	Conversion	IBPPAS110R1	Professional and Academic Skills introduction to business	1	6	Resit	IBPPAS110R1	Professional and Academic Skills Introduction to business	1	6
		TMASMT01R1E	1	TMAMO101R1E	2	TMAMO101R1E	2	TMAMO101R1E	2	Resit	2	IBAMRA11R1	Professional Challenge: Market Research in Asia (Consumer Behaviour, Consumption Culture, Competitive Landscape); part 2	3	3	Resit	3	Conversion	IBPEEN120R1	External Environment	2	6	Resit (last time) or conversion	IBPEEN122R1	External Environment	2	6
		TMASCC01R1E	2	TMAMA101R1E	2	TMAMA101R1E	2	TMAMA101R1E	2	Resit	2	IBAMRA11R1	Professional Challenge: Market Research in Asia (Consumer Behaviour, Consumption Culture, Competitive Landscape); part 2	3	3	Resit	3	Conversion	IBPEEN120R1	External Environment	2	6	Resit (last time) or conversion	IBPEEN122R1	External Environment	2	6
		TMAMANO1R1N1E	2	TMAMANO1R1N1E	2	TMAMAN12R1N1E	2	TMAMAN12R1N1E	2	Resit	2	IBAECH01R1	Country Expertise Track: China (Language, Society, History & Culture) - 1	1	3	Resit	3	Conversion	IBPELMA121R1	Elementary Language semester 1 (MA) A1.1	1 & 2	4	Resit	IBPELMA121R1	Elementary Language semester 1 (MA) A1.1	1 & 2	4
		TMAJAPO1R1N1E	2	TMAJAPO1R1N1E	2	TMAJAP12R1N1E	2	TMAJAP12R1N1E	2	Resit	2	IBAEJA01R1	Country Expertise Track: Japan (Language, Society, History & Culture) - 1	1	3	Resit	3	Conversion	IBPELJA121R1	Elementary Language semester 1 (JA) A1.1	1 & 2	4	Resit	IBPELJA121R1	Elementary Language semester 1 (JA) A1.1	1 & 2	4
		TMAZOP01R1E	4	TMAPBA01R1E	4	TMAPBA01R1E	4	TMAPBA01R1E	4	Not offered anymore		IBAMRA11R1	Professional Challenge: The European Market (Basic Business Knowledge); part 1	1	6 / 4	Conversion	6 / 4	Conversion	IBPPAS110R1	Professional and Academic Skills Internal Environment	3	6	Resit	IBPPAS110R1	Professional and Academic Skills Internal Environment	3	6
		TMAZAE01R1E	2	TMADVS01R1E	2	TMADVS01R1E	2	TMADVS01R1E	2	Resit	2	IBAABP11R1	Professional Challenge: Asia, the bigger picture (economic, social and political developments): part 1	1	6	Resit	6	Conversion	IBPPAS220R1	Professional and Academic Skills External environment	2	6	Resit	IBPPAS220R1	Professional and Academic Skills External environment	2	6
		TMAAMN01R1E	1	TMAONB01R1E	2	TMAONB01R1E	2	TMAONB01R1E	2	Resit	2	IBAEURM11R1	Professional Challenge: The European Market (Basic Business Knowledge); part 2	2	3	Resit	3	Conversion	IBPENL220R1	Internal Environment	3	6	Resit (last time) or conversion	IBPENL222R1	Internal Environment	3	6
		TMAICT0R1E	1	TMAICT10R1E	2	TMAICT11R1E	2	TMAICT11R1E	2	Resit	2	IBAMRA01R1	Professional Challenge: Market Research in Asia (Consumer Behaviour, Consumption Culture, Competitive Landscape); part 1	3	6	Resit	6	Conversion	IBPPAS110R1	Professional and Academic Skills introduction to business	1	6	Resit	IBPPAS110R1	Professional and Academic Skills Introduction to business	1	6
		TMAADA01R1E	2	TMAADV101R1E	2	TMAADV101R1E	2	TMAADV101R1E	2	Resit	2	IBAEURM11R1	Professional Challenge: The European Market (Basic Business Knowledge); part 1	2	6	Resit	6	Conversion	IBPPAS110R1	Professional and Academic Skills Internal Environment	3	6	Resit	IBPPAS110R1	Professional and Academic Skills Internal Environment	3	6
		TMAAMN02R1N1E	2	TMAONB02R1N1E	2	TMAONB02R1N1E	2	TMAONB02R1N1E	2	Resit	2	IBAECH02R1	Country Expertise Track: China (Language, Society, History & Culture) - 2	2	3	Resit	3	Conversion	IBPELMA121R1	Elementary Language semester 1 (MA) A1.1	1 & 2	4	Resit	IBPELMA121R1	Elementary Language semester 1 (MA) A1.1	1 & 2	4
		TMAJAPO1R1N1E	2	TMAJAP11R1N1E	2	TMAJAP11R1N1E	2	TMAJAP11R1N1E	2	Resit	2	IBAEJA02R1	Country Expertise Track: Japan (Language, Society, History & Culture) - 2	2	3	Resit	3	Conversion	IBPELJA121R1	Elementary Language semester 1 (JA) A1.1	1 & 2	4	Resit	IBPELJA121R1	Elementary Language semester 1 (JA) A1.1	1 & 2	4
		TMAAOP01R1E	4	TMAPBA01R1E	4	TMAPBA01R1E	4	TMAPBA01R1E	4	Resit	4	IBAEURM11R1 / IBAFRE11R2	Professional Challenge: The European Market (Basic Business Knowledge); part 1	1	6 / 4	Resit	6 / 4	Conversion	IBPPAS110R1	Professional and Academic Skills Internal Environment	3	6	Resit	IBPPAS110R1	Professional and Academic Skills Internal Environment	3	6
		TMAOOP01R1E	4	TMAPGO01R1E	4	TMAPGO01R1E	4	TMAPGO01R1E	4	Not offered anymore		IBABBP01R1	Professional Challenge: Building Bridges (Professional Skills & Competencies as an Added Value); part 1	3	6	Resit	6	Conversion	IBPPAS420R1	Professional and Academic skills Business Model Canvas	4	6	Resit	IBPPAS420R1	Professional and Academic skills Business Model Canvas	4	6
		TMAABE01R1E	1	TMABE301R1E	2	TMABE302R1E	2	TMABE302R1E	2	Resit	2	IBEURM11R1	Professional Challenge: The European Market (Basic Business Knowledge); part 2	2	3	Resit	3	Conversion	IBPEN120R1	Internal Environment	3	6	Resit (last time) or conversion	IBPEN122R1	Internal Environment	3	6
		TMAAEA01R1E	1	TMABE301R1E	2																						
		TMASCC01R1E	2	TMAMA101R1E	2	TMAMA220R1E	2	TMAMA220R1E	2	Resit	2	IBABBP11R1	Professional Challenge: Building Bridges (Professional Skills & Competencies as an Added Value); part 2	4	3	Resit	3	Conversion	IBPBMC120R1	Business Model Canvas	4	6	Resit (last time) or conversion	IBPBMC122R1	Business Model Canvas	4	6
		TMAMANO1R1N1E	2	TMAMANO1R1N1E	2	TMAMAN11R1N1E	2	TMAMAN11R1N1E	2	Resit	2	IBAECH04R1	Country Expertise Track: China (Language, Society, History & Culture) - 4	3	3	Resit	3	Conversion	IBPELMA121R1	Elementary Language semester 2 (MA) A1	3 & 4	4	Resit	IBPELMA221R1	Elementary Language semester 2 (MA) A1	3 & 4	4
		TMAJAPO4R1N1E	2	TMAJAP14R1N1E	2	TMAJAP14R1N1E	2	TMAJAP14R1N1E	2	Resit	2	IBAEJA04R1	Country Expertise Track: Japan (Language, Society, History & Culture) - 4	3	3	Resit	3	Conversion	IBPELJA221R1	Elementary Language semester 2 (JA) A1	3 & 4	4	Resit	IBPELJA221R1	Elementary Language semester 2 (JA) A1	3 & 4	4
		TMAENG11R1E	1																								
		TMAENG15R1E	1	TMAENG17R1E	2	TMAENS01R1E	2	TMAENS01R1E	2	Resit	2	IBAMRA01R1	Professional Challenge: Market Research in Asia (Consumer Behaviour, Consumption Culture, Competitive Landscape); part 1	3	6	Resit	6	Conversion	IBPPAS120R1	Professional and Academic Skills introduction to business	1	6	Resit	IBPPAS120R1	Professional and Academic Skills Introduction to business	1	6
		TMAENG18R1E	1																								
		TMAENG16R1E	2	TMAENG16R1E	2	TMAEN20R1E	2	TMAEN20R1E	2	Resit	2	IBABBP01R1	Professional Challenge: Building Bridges (Professional Skills & Competencies as an Added Value); part 1	3	6	Resit	6	Conversion	IBPPAS420R1	Professional and Academic skills Business Model Canvas	4	6	Resit	IBPPAS420R1	Professional and Academic skills Business Model Canvas	4	6
		TMAENG18R1E	1																								

Exam program: **R0513B-TMAVT-E**
Cohort 2013-2014 (TMA)

Year 2013-2014	EC	Year 2014-2015	EC	Year 2015-2016	EC	Year 2016-2017	EC	Year 2017-2018	EC	Year 2018-2019	EC	Year 2019-2020	Title	Block	EC	Year 2020-2021	EC	Year 2021-2022	Course code	Title	Block	EC	Year 2022-2023	Course code	Title	Block	EC
Year two				TMAPIE02R2E	8	TMAPIE02R2E	8	TMAPIE02R2E	8	TMAPIE02R2E	8	Resit	Import Enterprise (group assignment)	1 & 2	8	Resit	8	Conversion	IBPENT12/R2-C	IB Commerce Entrepreneurship & import	1 & 2	6	Resit	IBPENT12/R2-C	IB Commerce Entrepreneurship & import	1 & 2	6
																			IBPALL12/R2-C	IB Commerce - Sales	3 & 4	4		IBPALL12/R2-C	IB Commerce - Sales	3 & 4	4
				TMAVMV04R2E	1	TMAVMV05R2E	2	TMAVMV05R2E	2	TMAVMV05R2E	2	Resit	Management Skills	1	2	Resit	2	Conversion	IBPME012/R2-O	Megatrends and organisations for the future	1	3	Resit	IBPME012/R2-O	Megatrends and organisations for the future	1	3
				TMAMT05R2E	1	TMAMO201R2E	2	TMAMO201R2E	2	TMAMO201R2E	2	Resit	Market Research-2	1	2	Resit	2	Conversion	IBPBCD12/R2	IB Core Business Business Case development	2	5	Resit	IBPBCD12/R2	IB Core Business Business Case development	2	5
				TMAHLO01R2E	2	TMALO21R2E	2	TMALO21R2E	2	TMALO21R2E	2	Resit	Logistics	1	2	Resit	2	Conversion	IBPENT12/R2-C	IB Commerce Entrepreneurship & import	1 & 2	6	Resit	IBPENT12/R2-C	IB Commerce Entrepreneurship & import	1 & 2	6
				TMACCA01R2E	1	TMABEA01R2E	2	TMABEA02R2E	2	TMABEA02R2E	2	Resit	Financial Management-4: Business Calculations	1	2	Resit	2	Conversion	IBPBCD12/R2	IB Core Business Business Case development	2	5	Resit	IBPBCD12/R2	IB Core Business Business Case development	2	5
				TMAENG11R2E	2	TMAENG12R2E	2	TMAENG22R2E	2	TMAENG22R2E	2	Resit	English : Writing & Meeting	1	2	Resit	2	Conversion	IBPPAS320R1	IB PAS year 1 block 3	3	4	Resit	IBPAS320R1	IB PAS year 1 block 3	3	4
				TMAENG02R2E	1	Not offered anymore																					
				TMAENG21R2E	2	TMAENG12R2E	2	TMAENG24R2E	2	TMAENG24R2E	2	Resit	English : Writing & Presenting		2	Resit	2	Conversion	IBPPAS321R2	IB Core PAS - Developing a professional profile	3	4	Resit	IBPPAS321R2	IB Core PAS - Developing a professional profile	3	4
				TMAJAP12R2N1E	2	TMAJAP12R2N1E	2	TMAJAP22R2N1E	2	TMAJAP22R2N1E	2	Resit	Japanese 2	1	2	Resit	2	Conversion	IBPELJA221R1	Elementary Language semester 2 (JA) A1	3 & 4	4	Resit	IBPELJA221R1	Elementary Language semester 2 (JA) A1	3 & 4	4
				TMAMAN11R2N1E	2	TMAMAN12R2N1E	2	TMAMAN21R2N1E	2	TMAMAN21R2N1E	2	Resit	Mandarin (3)	1	2	Resit	2	Conversion	IBPELMA221R1	Elementary Language semester 2 (MA) A1	3 & 4	4	Resit	IBPELMA221R1	Elementary Language semester 2 (MA) A1	3 & 4	4
				TMASLC11R2E	2	TMASLC11R2E	2	TMASLC11R2E	2	TMASLC11R2E	2	Resit	Study Career Coaching	1&2&3&4	2	Resit	2	Conversion	IBPPAS121/R2	IB Core PAS - Managing team process accross cultures	1	4	Resit	IBPPAS121/R2	IB Core PAS - Managing team process accross cultures	1	4
				TMAVCM02R2E	2	TMAVCM02R2E	2	TMAVCM02R2E	2	TMAVCM02R2E	2	Resit	Commercial Skills	2	2	Resit	2	Conversion	IBPPAS321R2	IB Core PAS - Developing a professional profile	3	4	Resit	IBPPAS321R2	IB Core PAS - Developing a professional profile	3	4
				TMASVB01R2E	1	TMASVB01R2E	1	TMASVB01R2E	1	TMASVB01R2E	1	Resit	Internship Preparation	2	1	Resit	1	Conversion	IBPPAS321/R2	IB Core PAS - Developing a professional profile	3	4	Resit	IBPPAS321/R2	IB Core PAS - Developing a professional profile	3	4
				TMASMN01R2E	2	TMASMN01R2E	2	TMASMN01R2E	2	TMASMN01R2E	2	Resit	Social Media Marketing	2	2	Resit	2	Conversion	IBPMKC121/R2-M	IB Marketing - Marketing Communication	3	5	Resit	IBPMKC121/R2-M	IB Marketing - Marketing Communication	3	5
				TMAURI01R2E	1	TMAURI01R2E	1	TMAURI01R2E	1	TMAURI01R2E	1	Resit	Legal Aspects of Import and Sales	2	2	Resit	2	Conversion	IBPBCD12/R2	IB Core Business Business Case Development	2	5	Resit	IBPBCD12/R2	IB Core Business Business Case Development	2	5
				TMAJAP12R2N1E	2	TMAJAP22R2N1E	2	TMAJAP22R2N1E	2	TMAJAP22R2N1E	2	Resit	Japanese	2	2	Resit	2	Conversion	IBPELJA121/R2	Elementary Language semester 3 (JA) A2.1	1 & 2	4	Resit	IBPELJA121/R2	Elementary Language semester 3 (JA) A2.1	1 & 2	4
				TMAMAN12R2N1E	2	TMAMAN22R2N1E	2	TMAMAN22R2N1E	2	TMAMAN22R2N1E	2	Resit	Mandarin	2	2	Resit	2	Conversion	IBPELMA121/R2	Elementary Language semester 3 (MA) A2.1	1 & 2	4	Resit	IBPELMA121/R2	Elementary Language semester 3 (MA) A2.1	1 & 2	4
				TMAASI02R2E	3	TMAASI03R2E	2	TMAASI03R2E	2	TMAASI03R2E	2	Resit	Asian Studies-1	3	2	Resit	2	Conversion	IBPLIMA421R2/IBPELJA421R2	Commerce specialisation - History Religion Philosophy	3 & 4	7	Resit (last time) or conversion	IBPLIMA422R2/IBPELJA422R2	Elementary Language semester 4 (MA/JA) A2	3 & 4	7
				TMAAGI02R2E	2	TMAAGI02R2E	2	TMAOV201R2E	2	TMAOV201R2E	2	Resit	Research Skills-2: Report on Asia	3	2	Resit	2	Conversion	IBPBMI121/R2	International business Exploring markets	1	5	Resit	IBPBMI121/R2	International business Exploring markets	1	5
				TMAMTH01R2E	2	TMAMTH01R2E	2	TMAMTH01R2E	2	TMAMTH01R2E	2	Resit	Management Theory	3	2	Resit	2	Conversion	IBPMKC121/R2-M	IB Marketing - Marketing Communication	3	5	Resit	IBPMKC121/R2-M	IB Marketing - Marketing Communication	3	5
				TMAJAP13R2N1E	3	TMAJAP23R2N1E	3	TMAJAP23R2N1E	3	TMAJAP23R2N1E	3	Resit	Japanese	1 & 4	3	Resit	3	Conversion	IBPELJA121/R2	Elementary Language semester 3 (JA) A2.1	1 & 2	4	Resit	IBPELJA121/R2	Elementary Language semester 3 (JA) A2.1	1 & 2	4
				TMAMAN13R2N1E	3	TMAMAN23R2N1E	3	TMAMAN23R2N1E	3	TMAMAN23R2N1E	3	Resit	Mandarin	3 & 4	3	Resit	3	Conversion	IBPELMA121/R2	Elementary Language semester 3 (MA) A2.1	1 & 2	4	Resit	IBPELMA121/R2	Elementary Language semester 3 (MA) A2.1	1 & 2	4
				TMASBD01R2E	6	TMASBD04R2E	10	TMASBD04R2E	10	TMASBD04R2E	10	Resit	Internship (the Netherlands)	4	10	Resit	10	Conversion	IBPGAM121/R2	IB Core Business The Business Game	4	5	Resit	IBPGAM121/R2	IB Core Business The Business Game	4	5
				TMAOPO02R2E	1													Conversion	IBPPAS121/R2	IB Core PAS - Developing a professional profile	3	4	Resit	IBPPAS121/R2	IB Core PAS - Developing a professional profile	3	4
				TMAIRB01R2	2	Not offered anymore																					
				TMAVON01R2E	2	Not offered anymore																					

Exam program: **R0514B-TMAVT-E**
Cohort 2013-2014 (TMA)

Year 2013-2014	EC	Year 2014-2015	EC	Year 2015-2016	EC	Year 2016-2017	EC	Year 2017-2018	EC	Year 2018-2019	EC	Year 2019-2020	Title	Block	EC	Year 2020-2021	EC	Year 2021-2022	Course code	Title	Block	EC	Year 2022-2023	Course code	Title	Block	EC
Year three				TMAENO01R4	2	Not offered anymore							Caput: Entrepreneurial Challenge	2	2	Resit	2	Conversion	Alternative assignment		2	Resit / Not offered in 2022	Alternative assignment		2
				TMALESE14	2	Not offered anymore							Caput: Leadership Style	2	2	Resit	2	Conversion	Alternative assignment		2	Resit / Not offered in 2022	Alternative assignment		2
				TMAOKAN22K4E	2	Not offered anymore							Caput: Quality Assurance of companies in the far east	2	2	Resit	2	Conversion	Alternative assignment		2	Resit / Not offered in 2022	Alternative assignment		2
				TMAACT02R4E	2	Not offered anymore							Caput: Current Developments in Asia	2	2	Resit	2	Conversion	Alternative assignment		2	Resit / Not offered in 2022	Alternative assignment		2
				TMARMS02R4E	2	Not offered anymore							Caput: Relational Database Management Systems	2	2	Resit	2	Conversion	Alternative assignment		2	Resit / Not offered in 2022	Alternative assignment		2
				TMANIN01R4E	2	Not offered anymore							Caput: India, Economy & Society	2	2	Resit	2	Conversion	Alternative assignment		2	Resit / Not offered in 2022	Alternative assignment		2
				TMAPER02K4E	2	Not offered anymore							Caput: Human Resource Management & Managing Skills	2	2	Resit	2	Conversion	Alternative assignment		2	Resit / Not offered in 2022	Alternative assignment		2
				TMALEA01K4E	2	Not offered anymore							Caput: Leadership	2	2	Resit	2	Conversion	Alternative assignment		2	Resit / Not offered in 2022	Alternative assignment		2
				TMACCS01R4E	3	Not offered anymore							Cross-Cultural Studies During Study & Internship in Asia	3 & 4	2	Resit	2	Conversion	Alternative assignment		2	Resit / Not offered in 2022	Alternative assignment		2
				TMAJAP13R1N1E	2	TMAJAP13R1N1E	2	TMAJAP13R1N1E	2	TMAJAP13R1N1E	2	TMAJAP13R1N1E	Japanese	1	2	Resit	2	Conversion	IBPELJA421R1	Elementary Language semester 4 (JA) A2	3 & 4	7	Resit (last time) or conversion	IBPELJA421	Elementary Language semester 4 (JA) A2	3 & 4	7
				TMAJAP23R1N1E	1	TMAJAP23R1N1E	2	TMAJAP23R1N1E	2	TMAJAP23R1N1E	2	TMAJAP23R1N1E	Japanese	2	2	Resit	2	Conversion	IBPELJA421R1	Elementary Language semester 4 (JA) A2	3 & 4	7	Resit (last time) or conversion	IBPELJA421	Elementary Language semester 4 (JA) A2	3 & 4	7
				TMAMAN13R1N1E	2	TMAMAN23R1N1E	2	TMAMAN23R1N1E	2	TMAMAN23R1N1E	2	TMAMAN23R1N1E	Mandarin	1	2	Resit	2	Conversion	IBPELMA421R1	Elementary Language semester 4 (MA) A2	3 & 4	7	Resit (last time) or conversion	IBPELMA421	Elementary Language semester 4 (MA) A2	3 & 4	7
				TMAMAN23R1N1E	2	TMAMAN23R1N1E	2	TMAMAN23R1N1E	2	TMAMAN23R1N1E	2	TMAMAN23R1N1E	Mandarin	2	2	Resit	2	Conversion	IBPELMA421R1	Elementary Language semester 4 (MA) A2	3 & 4	7	Resit (last time) or conversion	IBPELMA421	Elementary Language semester 4 (MA) A2	3 & 4	7
				TMARCR01K4E	1	TMARCR02R3E	2	TMARCR02R3E	2	TMARCR02R3E	2	TMARCR02R3E	Recruitment Simulation	2	2	Resit	2	Conversion	IBPPAS321R2	IB Core PAS - Developing a professional profile	3	4	Resit	IBPPAS321R2	IB Core PAS - Developing a professional profile	3	4
				TMAECI01R3E	1	TMAIME01R3E	2	TMAIME01R3E	2	TMAIME01R3E	2	TMAIME01R3E	International Management English	1 & 2	2	Resit	2	Conversion	IBPPAS421R2	IB Core PAS - Sustainable Business Innovation	4	3	Resit	IBPPAS421R2	IB Core PAS - Sustainable Business Innovation	4	3
				TMASVB01R3E	1	TMASLC12R3E	2	TMASLC12R3E	2	TMASLC12R3E	2	TMASLC12R3E	Study Career Coaching	1&2&3&4	2	Resit	2	Conversion	IBPPAS321R2	IB Core PAS - Developing a professional profile	3	4	Resit	IBPPAS321R2	IB Core PAS - Developing a professional profile	3	4
				TMAEXO01D3E	7	TMAEXO01D3E	7	TMAEXO01D3E	7	TMAEXO01D3E	7	TMAEXO01D3E	Exporting & Outsourcing to Asia (group assignment)	1 & 2	7	Resit	7	Conversion	IBPVCC22/R3-C	IB-Commerce Value Creation and Innovation II-Project	1 & 2	6	Resit	IBPVCC22/R3-C	IB-Commerce Value Creation and Innovation II-Project	1 & 2	6
				TMAEAC04D3E	1																						
				TMAIBM01D3E	3	TMAIBV01D3E	3	TMAIBV01D3E	3	TMAIBV01D3E	3	TMAIBV01D3E	International Business Management	1	3	Resit	3	Conversion	IBPAIB121R3	IB-Core Advanced International Business I	1	6	Resit (last time) or conversion	IBPAIB122R3	IB-Core Advanced International Business I	1	6
				TMAOJT01D3E	1																						
				TMAERI01D3E	1	TMAJUR01D3E	2	TMAJUR01D3E	2	TMAJUR01D3E	2	TMAJUR01D3E	Legal Aspects of Export and Outsourcing	1	2	Resit	2											
				TMAIRP02R3E	2	Not offered anymore																					
				TMANEG02R3E	1	TMANEG03R3E	2	TMANEG03R3E	2	TMANEG03R3E	2	TMANEG03R3E	Negotiating	2	2	Resit	2	Conversion	IBPPAS121/R2	IB Core PAS - Managing team process accross cultures	1	4	Resit	IBPPAS121/R2	IB Core PAS - Managing team process accross cultures	1	4
				TMAEXO01D3E	7	TMAEXO01D3E	7	TMAEXO01D3E	7	TMAEXO01D3E	7	TMAEXO01D3E	Exporting & Outsourcing to Asia (group assignment)	1	7	Resit	7	Conversion	IBPVCC21/R3-C	IB-Commerce Value Creation and Innovation II-Project	1 & 2	6	Resit	IBPVCC21/R3-C	IB-Commerce Value Creation and Innovation II-Project	1 & 2	6
				TMAFUL02D3E	2	TMAFUL02D3E	2	TMAFUL02D3E	2	TMAFUL02D3E	2	TMAFUL02D3E	Philosophy, Religion & Business in Asia	2	2	Resit	2	Conversion	IBPLIMA421-C/IBPELJA421-C	Elementary Language semester 4 (MA/JA) A2	3 & 4	7	Resit (last time) or conversion	IBPLIMA422-C/IBPELJA422-C	Elementary Language semester 4 (MA/JA) A2	3 & 4	7
				TMADON02R3E	15	TMADON02R3E	15	TMADON02R3E	15	Resit	15	TMASCH01R3E (15 EC) or TMASIA01R3E (15 EC) Language Education China Language Education Japan	3 & 4	15	Resit	15	Conversion	IBPSAP12/R3	Study Abroad Programme	1 & 2	30	Resit (last time) or conversion	IBPEXC122R3	Exchange	1 & 2	30
				TMABEI02R3E	15	TMABEI02R3E	15	TMABEI02R3E	15	Resit	15																
				TMAFUD02R3E	15	TMAFUD02R3E	15	TMAFUD02R3E	15	Resit	15																
				TMAOSA02R3E	15	TMAOSA02R3E	15	TMAOSA02R3E	15	Resit	15																
				TMAOBI02R3E	15	TMAOBI02R3E	15	TMAOBI02R3E	15	Resit	15																
				TMASOP02R3E	15	TMASOP02R3E	15	TMASOP02R3E	15	Resit	15																
				TMAMET02R3E	15	TMAMET02R3E	15	TMAMET02R3E	15	Resit	15																
				TMAMEJ02R3E	15	TMAMEJ02R3E	15	TMAMEJ02R3E	15	Resit	15																
				TMASHA02R3E	15	TMASHA02R3E	15	TMASHA02R3E	15	Resit	15																
				TMATOY02R3E	15	TMATOY02R3E	15	TMATOY02R3E	15	Resit	15																
				TMADON02D3E	15	TMADON02D3E	15	TMADON02D3E	15	Resit	15	TMASCH01D3E or TMASIA01D3E Minor Exporting to Asia: China Minor Exporting to Asia: Japan	3 & 4	15	Resit	15	Conversion	IBPSAP12/R3	Study Abroad Programme	1 & 2	30	Resit (last time) or conversion	IBPEXC122R3	Exchange	1 & 2	30
				TMABEI02D3E	15	TMABEI02D3E	15	TMABEI02D3E	15	Resit	15																
				TMAFUD02D3E	15	TMAFUD02D3E	15	TMAFUD02D3E	15

Part three

Cohort 2019-2020	IB:IBL
Cohort 2018-2019	IB:IBL
Cohort 2017-2018	IBL
Cohort 2016-2017	IBL
Cohort 2015-2016	IBL
Cohort 2014-2015	IBL

Cohort 2013-2014 to 2016-2016 IBL Dutch stream

CONVERSION TABLE IB:IBL - cohort 2019-2020

Version: July 28th 2022

Exam program: RBS19D-IBLVT, Cohort 2019-2020, Diploma: IB:IBL

Year 2019-2020	Title	Block	EI	Year 2020-2021	Course code	Title	Block	EI	Year 2021-2022	Course code	Title	Block	EI	Year 2022-2023	Course code	Title	Block	EI
IBLBU117R1	Introduction to business	1	6	Resit (last time)	IBLBU117R1	Introduction to business	1	6	Conversion	IBPBU120R1	Introduction to International Business	1	6	Resit	IBPBU120R1	Introduction to International Business	1	6
IBLPD117R1	Professional Identity semester 1	1 & 2	6	Resit (last time)	IBLPD117R1	Professional Identity semester 1	1 & 2	6	Conversion	IBPPD120R1 or IBPPID220R1	Professional Identity Introduction to IB or Professional Identity External Environment	1 or 2	6	Resit	IBPPD120R1 or IBPPID220R1	Professional Identity Introduction to IB or Professional Identity External Environment	1 or 2	6
IBLEN117R1	International Environment	2	6	Resit (last time)	IBLEN117R1	International Environment	2	6	Conversion	IBPEN120R1	External Environment	2	6	Resit (last time) or conversion	IBPEN122R1	External Environment	2	6
IBLCSR118R1	Corporate Social Responsibility	2	4	Resit (last time)	IBLCSR118R1	Corporate Social Responsibility	2	4	Resit, no conversion	IBLCSR118R1	Corporate Social Responsibility	2	4	Resit, no conversion	IBLCSR118R1	Corporate Social Responsibility	2	4
IBLOEN117R1	Organizational Environment	3	6	Resit (last time)	IBLOEN117R1	Organizational Environment	3	6	Conversion	IBPEN120R1	Internal Environment	3	6	Resit (last time) or conversion	IBPEN122R1	Internal Environment	3	6
IBLPD217R1	Professional Identity semester 2	3 & 4	4	Resit (last time)	IBLPD217R1	Professional Identity semester 2	3 & 4	4	Conversion	IBPPD320R1 or IBPPID420R1	Professional Identity Internal Environment or Professional Identity Business Model Canvas	3 or 4	6	Resit	IBPPD320R1 or IBPPID420R1	Professional Identity Internal Environment or Professional Identity Business Model Canv	3 or 4	6
IBLMK117R1	International Marketing	4	6	Resit (last time)	IBLMK117R1	International Marketing	4	6	Conversion	IBPBMC120R1	Business Model Canvas	4	6	Resit (last time) or conversion	IBPBMC122R1	Business Model Canvas	4	6

Exam program

	Year 2019-2020	Title	Block	EC	Year 2020-2021	Course code	Title	Block	EC	Year 2021-2022	Course code	Title	Block	EC	Year 2022-2023	Course code	Title	Block	EC
Languages	IBLMLFR118R1	Medium Language semester 1 French semester 1 (A1)	2	4	Resit (last time)	IBLMLFR118R1	Medium Language semester 1 French semester 1 (A1)	2	4	Conversion	IBPELFR121R1	Elementary Language semester 1 French (A1)	1 & 2	4	Resit	IBPELFR121R1	Elementary Language semester 1 French (A1)	1 & 2	4
	IBLMLSP118R1	Medium Language semester 1 Spanish semester 1 (A1)	2	4	Resit (last time)	IBLMLSP118R1	Medium Language semester 1 Spanish semester 1 (A1)	2	4	Conversion	IBPELSP121R1	Elementary Language semester 1 Spanish (A1)	1 & 2	4	Resit	IBPELSP121R1	Elementary Language semester 1 Spanish (A1)	1 & 2	4
	IBLMLGE118R1	Medium Language semester 1 German semester 1 (A1)	2	4	Resit (last time)	IBLMLGE118R1	Medium Language semester 1 German semester 1 (A1)	2	4	Conversion	IBPELGE121R1	Elementary Language semester 1 German (A1)	1 & 2	4	Resit	IBPELGE121R1	Elementary Language semester 1 German (A1)	1 & 2	4
	IBLMLDU118R1	Medium Language semester 1 Dutch semester 1 (A1)	2	4	Resit (last time)	IBLMLDU118R1	Medium Language semester 1 Dutch semester 1 (A1)	2	4	Conversion	IBPELDU121R1	Elementary Language semester 1 Dutch (A1)	1 & 2	4	Resit	IBPELDU121R1	Elementary Language semester 1 Dutch (A1)	1 & 2	4
Year one																			
Year two	IBLMLGE218R1 or	Medium Level German - semester 2 (A2)	4	4	Resit (last time)	IBLMLGE218R1 or	Medium Level German - semester 2 (A2)	4	4	Conversion	IBPELGE221R1	Elementary Language semester 2 German (A2.1)	3 & 4	4	Resit	IBPELGE221R1	Elementary Language semester 2 German (A2.1)	3 & 4	4
Year three	IBLHLGE118R1	High Level German - semester 1 (A2) - only written exam, conversations and texts and videos	2	5	Resit (last time)	IBLHLGE118R1	High Level German - semester 1 (A2) - only written exam, conversations and texts and videos	2	5	Conversion	IBPLIGE120R1	Upper Intermediate Language semester 1 German (A2)	1 & 2	4	Resit	IBPLIGE120R1	Upper Intermediate Language semester 1 German (A2)	1 & 2	4
Year four	IBLMLSP218R1 or	Medium Level Spanish - semester 2 (A2)	4	4	Resit (last time)	IBLMLSP218R1 or	Medium Level Spanish - semester 2 (A2)	4	4	Conversion	IBPELSP221R1	Elementary Language semester 2 Spanish (A2.1)	3 & 4	4	Resit	IBPELSP221R1	Elementary Language semester 2 Spanish (A2.1)	3 & 4	4
	IBLHLSP118R1	High Level Spanish - semester 1 (A2) - only written exam, conversations and texts and videos	2	5	Resit (last time)	IBLHLSP118R1	High Level Spanish - semester 1 (A2) - only written exam, conversations and texts and videos	2	5	Conversion	IBPLISP120R1	Upper Intermediate Language semester 1 Spanish (A2)	1 & 2	4	Resit	IBPLISP120R1	Upper Intermediate Language semester 1 Spanish (A2)	1 & 2	4
	IBLMLFR218R1 or	Medium Level French - semester 2 (A2)	4	4	Resit (last time)	IBLMLFR218R1 or	Medium Level French - semester 2 (A2)	4	4	Conversion	IBPELFR221R1	Elementary Language semester 2 French (A2.1)	3 & 4	4	Resit	IBPELFR221R1	Elementary Language semester 2 French (A2.1)	3 & 4	4
	IBLHLFR118R1	High Level French - semester 1 (A2) - only written exam, conversations and texts and videos	2	5	Resit (last time)	IBLHLFR118R1	High Level French - semester 1 (A2) - only written exam, conversations and texts and videos	2	5	Conversion	IBPLIFR120R1	Upper Intermediate Language semester 1 French (A2)	1 & 2	4	Resit	IBPLIFR120R1	Upper Intermediate Language semester 1 French (A2)	1 & 2	4
	IBLMLDU218R1	Dutch Medium level semester 2 (A2) oral AND/OR written exam		4	Resit (last time)	IBLMLDU218R1	Dutch Medium level semester 2 (A2) oral AND/OR written exam		4	Conversion	IBPDUT318N3	elective Dutch level 3		2	Resit	IBPDUT318N3	elective Dutch level 3		2
	IBLMLGE218R1 or	Medium Level German - semester 2 (A2)	4	4	Resit (last time)	IBLMLGE218R1 or	Medium Level German - semester 2 (A2)	4	4	Conversion	IBPELGE221R1	Elementary Language semester 2 German (A2.1)	3 & 4	4	Resit	IBPELGE221R1	Elementary Language semester 2 German (A2.1)	3 & 4	4
	IBLHLGE118R1	High Level German - semester 1 (A2) - only written exam, conversations (or all exams and 1 ext	2	5	Resit (last time)	IBLHLGE118R1	High Level German - semester 1 (A2) - only written exam, conversations (or all exams and 1 extra	2	5	Conversion	IBPLIGE120R1	Upper Intermediate Language semester 1 German (A2)	1 & 2	4	Resit	IBPLIGE120R1	Upper Intermediate Language semester 1 German (A2)	1 & 2	4
	IBLMLSP218R1 or	Medium Level Spanish - semester 2 (A2)	4	4	Resit (last time)	IBLMLSP218R1 or	Medium Level Spanish - semester 2 (A2)	4	4	Conversion	IBPELSP221R1	Elementary Language semester 2 Spanish (A2.1)	3 & 4	4	Resit	IBPELSP221R1	Elementary Language semester 2 Spanish (A2.1)	3 & 4	4
	IBLHLSP118R1	High Level Spanish - semester 1 (A2) - only written exam, conversations (or all exams and 1 ext	2	5	Resit (last time)	IBLHLSP118R1	High Level Spanish - semester 1 (A2) - only written exam, conversations (or all exams and 1 extra	2	5	Conversion	IBPLISP120R1	Upper Intermediate Language semester 1 Spanish (A2)	1 & 2	4	Resit	IBPLISP120R1	Upper Intermediate Language semester 1 Spanish (A2)	1 & 2	4
	IBLMLFR218R1 or	Medium Level French - semester 2 (A2)	4	4	Resit (last time)	IBLMLFR218R1 or	Medium Level French - semester 2 (A2)	4	4	Conversion	IBPELFR221R1	Elementary Language semester 2 French (A2.1)	3 & 4	4	Resit	IBPELFR221R1	Elementary Language semester 2 French (A2.1)	3 & 4	4
	IBLHLFR118R1	High Level French - semester 1 (A2) - only written exam, conversations and texts and videos	2	5	Resit (last time)	IBLHLFR118R1	High Level French - semester 1 (A2) - only written exam, conversations and texts and videos	2	5	Conversion	IBPLIFR120R1	Upper Intermediate Language semester 1 French (A2)	1 & 2	4	Resit	IBPLIFR120R1	Upper Intermediate Language semester 1 French (A2)	1 & 2	4
	IBLMLGE318R2 or	Medium Level German - semester 3 (B1.1)	2	4	Resit	IBLMLGE318R2 or	Medium Level German - semester 3 (B1.1)	2	4	Resit (last time) or conversion	IBLMLGE318R2 or	Medium Level German - semester 3 (B1.1)	2	4	Conversion	IBPELGE321R2	Elementary Language semester 3 German (A2)	1 & 2	4
	IBLHLGE218R1	High Level German - semester 2 (B1.1) - only written exam, conversations and texts and videos	4	5	Resit	IBLHLGE218R1	High Level German - semester 2 (B1.1) - only written exam, conversations and texts and videos	4	5	Resit (last time) or conversion	IBLHLGE218R1	High Level German - semester 2 (B1.1) - only written exam, conversations and texts and videos	4	5	Conversion	IBPLIGE220R1	Upper Intermediate semester 2 German (B1.1)	3 & 4	4
	IBLMLSP318R2 or	Medium Level Spanish - semester 3 (B1.1)	2	4	Resit	IBLMLSP318R2 or	Medium Level Spanish - semester 3 (B1.1)	2	4	Resit (last time) or conversion	IBLMLSP318R2 or	Medium Level Spanish - semester 3 (B1.1)	2	4	Conversion	IBPELSP321R2	Elementary Language semester 3 Spanish (A2)	1 & 2	4
	IBLHLSP118R1	High Level Spanish - semester 2 (B1.1) - only written exam, conversations and texts and videos	4	5	Resit	IBLHLSP218R1	High Level Spanish - semester 2 (B1.1) - only written exam, conversations and texts and videos	4	5	Resit (last time) or conversion	IBLHLSP218R1	High Level Spanish - semester 2 (B1.1) - only written exam, conversations and texts and videos	4	5	Conversion	IBPLISP220R1	Upper Intermediate semester 2 Spanish (B1.1)	3 & 4	4
	IBLMLFR318R2 or	Medium Level French - semester 3 (B1.1)	2	4	Resit	IBLMLFR318R2 or	Medium Level French - semester 3 (B1.1)	2	4	Resit (last time) or conversion	IBLMLFR318R2 or	Medium Level French - semester 3 (B1.1)	2	4	Conversion	IBPELFR321R2	Elementary Language semester 3 French (A2)	1 & 2	4
	IBLHLFR218R1	High Level French - semester 2 (B1.1) - only written exam, conversations and texts and videos	4	5	Resit	IBLHLFR218R1	High Level French - semester 2 (B1.1) - only written exam, conversations and texts and videos	4	5	Resit (last time) or conversion	IBLHLFR218R1	High Level French - semester 2 (B1.1) - only written exam, conversations and texts and videos	4	5	Conversion	IBPLIFR220R1	Upper Intermediate semester 2 French (B1.1)	3 & 4	4
	IBLMLGE418R2	Medium Level German - semester 4 (B1.2)	4	4	Resit	IBLMLGE418R2	Medium Level German - semester 4 (B1.2)	4	4	Resit (last time) or conversion	IBLMLGE418R2	Medium Level German - semester 4 (B1.2)	4	4	Conversion	IBPLIGE321R2	Upper Intermediate Language semester 3 German (B1)	1 & 2	4
	IBLHLGE318R2	High Level German - semester 3 (B1.2) - only written exam and interview (or all exams and 1 ex	2	5	Resit	IBLHLGE318R2	High Level German - semester 3 (B1.2) - only written exam and interview (or all exams and 1 extra	2	5	Resit (last time) or conversion	IBLHLGE318R2	High Level German - semester 3 (B1.2) - only written exam and interview (or all exams and 1 extra assignment of 1 EC if combination o	2	5	Conversion	IBPLIGE321R2	Upper Intermediate Language semester 3 German (B1)	1 & 2	4
	IBLMLSP418R2	Medium Level Spanish - semester 4 (B1.2)	4	4	Resit	IBLMLSP418R2	Medium Level Spanish - semester 4 (B1.2)	4	4	Resit (last time) or conversion	IBLMLSP418R2	Medium Level Spanish - semester 4 (B1.2)	4	4	Conversion	IBPLISP321R2	Upper Intermediate Language semester 3 Spanish (B1)	1 & 2	4
	IBLHLSP318R2	High Level Spanish - semester 3 (B1.2) - only written exam and interview (or all exams and 1 ex	2	5	Resit	IBLHLSP318R2	High Level Spanish - semester 3 (B1.2) - only written exam and interview (or all exams and 1 extra	2	5	Resit (last time) or conversion	IBLHLSP318R2	High Level Spanish - semester 3 (B1.2) - only written exam and interview (or all exams and 1 extra assignment of 1 EC if combination o	2	5	Conversion	IBPLISP321R2	Upper Intermediate Language semester 3 Spanish (B1)	1 & 2	4
	IBLMLFR418R2	Medium Level French - semester 4 (B1.2)	4	4	Resit	IBLMLFR418R2	Medium Level French - semester 4 (B1.2)	4	4	Resit (last time) or conversion	IBLMLFR418R2	Medium Level French - semester 4 (B1.2)	4	4	Conversion	IBPLIFR321R2	Upper Intermediate Language semester 3 French (B1)	1 & 2	4
	IBLHLFR318R2	High Level French - semester 3 (B1.2) - only written exam and interview (or all exams and 1 ext	2	5	Resit	IBLHLFR318R2	High Level French - semester 3 (B1.2) - only written exam and interview (or all exams and 1 extra	2	5	Resit (last time) or conversion	IBLHLFR318R2	High Level French - semester 3 (B1.2) - only written exam and interview (or all exams and 1 extra assignment of 1 EC if combination of	2	5	Conversion	IBPLIFR321R2	Upper Intermediate Language semester 3 French (B1)	1 & 2	4
	IBLMLDU418R2	Medium Level Dutch - semester 4 (B1.2)	4	4	Resit	IBLMLDU418R2	Medium Level Dutch - semester 4 (B1.2)	4	4	Resit, no conversion	IBLMLDU418R2	Medium Level Dutch - semester 4 (B1.2)	4	4	Resit, no conversion	IBLMLDU418R2	Medium Level Dutch - semester 4 (B1.2)	4	4
	IBLHLGE418R2	High Level German - semester 4 (B2.1) - only written exam and role play	4	5	Resit	IBLHLGE418R2	High Level German - semester 4 (B2.1) - only written exam and role play	4	5	Resit (last time) or conversion	IBLHLGE418R2	High Level German - semester 4 (B2.1) - only written exam and role play	4	5	Conversion	IBPLIGE421R2	Upper Intermediate Language semester 4 German (B2.1)	3 & 4	7
	IBLHLSP418R2	High Level Spanish - semester 4 (B2.1) - only written exam and role play	4	5	Resit	IBLHLSP418R2	High Level Spanish - semester 4 (B2.1) - only written exam and role play	4	5	Resit (last time) or conversion	IBLHLSP418R2	High Level Spanish - semester 4 (B2.1) - only written exam and role play	4	5	Conversion	IBPLISP421R2	Upper Intermediate Language semester 4 Spanish (B2.1)	3 & 4	7
	IBLHLFR418R2	High Level French - semester 4 (B2.1) - only written exam and role play	4	5	Resit	IBLHLFR418R2	High Level French - semester 4 (B2.1) - only written exam and role play	4	5	Resit (last time) or conversion	IBLHLFR418R2	High Level French - semester 4 (B2.1) - only written exam and role play	4	5	Conversion	IBPLIFR421R2	Upper Intermediate Language semester 4 French (B2.1)	3 & 4	7
	RBSDEUI01N8	Duits niveau 8	4	3	Resit	IBLHLGE519R3	High Level German - semester 6 (B2.2) - only written exam and small portfolio interview (or all ex	4	5	Resit (last time) or conversion	IBLHLGE519R3	High Level German - semester 6 (B2.2) - only written exam and small portfolio interview (or all exams and 1 extra assignment of 1 EC i	4	5	Conversion	IBPLIGE521R3	Upper Intermediate Language semester 6 German (B2)	3 & 4	8
	RBSFRAI01N8	Frans niveau 8	4	3	Resit	IBLHLFR519R3	High Level French - semester 6 (B2.2) - only written exam and small portfolio interview (or all exa	4	5	Resit (last time) or conversion	IBLHLFR519R3	High Level French - semester 6 (B2.2) - only written exam and small portfolio interview (or all exams and 1 extra assignment of 1 EC if	4	5	Conversion	IBPLISP521R3	Upper Intermediate Language semester 6 Spanish (B2)	3 & 4	8
	RBSESPI01N8	Spaans niveau 8	4	3	Resit	IBLHLSP519R3	High Level Spanish - semester 6 (B2.2) - only written exam and small portfolio interview (or all ex	4	5	Resit (last time) or conversion	IBLHLSP519R3	High Level Spanish - semester 6 (B2.2) - only written exam and small portfolio interview (or all exams and 1 extra assignment of 1 EC if	4	5	Conversion	IBPLIFR521R3	Upper Intermediate Language semester 6 French (B2)	3 & 4	8

Exam program: RBS20B-IBLVT, Cohort 2019-2020

Year 2019-2020	Title	Block	EC	Year 2020-2021	Course code	Title	Block	EC	Year 2021-2022	Course code	Title	Block	EC	Year 2022-2023	Course code	Title	Block	EC
					IBLENT118R2	Entrepreneurship	1	6	Resit (last time) or conversion	IBLENT118R2	Entrepreneurship	1	6	Conversion	IBPEXM121R2	IB Core Business Exploring Markets	1	5
					IBLIMP118R2	Import	2	7	Resit (last time) or conversion	IBLIMP118R2	Import	2	7	Conversion	IBPBCI121R2	IB Core Business Business Case Development	2	5
					IBLPD318R2	Professional Identity semester 3 (blok 1 & 2)	1 & 2	6	Resit (last time) or conversion	IBLPD318R2	Professional Identity semester 3 (blok 1 & 2)	1 & 2	6	Conversion	IBPPAS121R2 & IBPPAS222R2	IB Core PAS - Managing team process accross cultures AND Advancing your critical Tounc	1 & 2	8
					IBLDIG118R2	Digital Marketing	3	3	Resit (last time) or conversion	IBLDIG118R2	Digital Marketing	3	3	Conversion	IBPMVC121R2-M	IB Marketing - Marketing Communication	3	5
					IBLSAL118R2	Sales	3	6	Resit (last time) or conversion	IBLSAL118R2	Sales	3	6	Resit (last time) or conversion	IBPBPL122R2	IB Core Business Planning & Implementation	3	5
					IBLPD419R2	Professional Identity semester 4 (blok 1 & 2)	3 & 4	4	Resit (last time) or conversion	IBLPD419R2	Professional Identity semester 4 (blok 1 & 2)	3 & 4	4	Conversion	IBPPAS321R2 & IBPPAS421R2	IB Core PAS - Developing a professional profile AND Sustainable Business Innovation	3 & 4	7
					IBLEXP118R2	Export	4	6	Resit (last time) or conversion	IBLEXP118R2	Export	4	6	Conversion	IBPSAN121R2	IB Core Business The Business Game	4	5

Exam program: RBS20B, Cohort 2019-2020 (IB:IBL)

Year 2019-2020	Title	Block	EC	Year 2020-2021	Course code	Title	Block	EC	Year 2021-2022	Course code	Title	Block	EC	Year 2022-2023	Course code	Title	Block	EC
										IB Core					**IB Core**			
										IBPSAP121R3	Study Abroad	1 & 2	30	Resit (last time) or conversion	IBPEXC122R3	Exchange	1 & 2	30
										IBPPLC121R3	Internship	1 & 2	30	Resit (last time) or conversion	IBPPLC122R3	Internship	1 & 2	30
										IBPAIB121R3	IB-Core Advanced International Business I	3	6	Resit (last time) or conversion	IBPAIB122R3	IB-Core Advanced International Business I	3	6
										IBPAIB221R3	IB-Core Advanced International Business II	4	6	Resit (last time) or conversion	IBPAIB222R3	IB-Core Advanced International Business II	4	6
										Languages Commerce Europe					**Languages Commerce Europe**			
										IBPLIFR521R3	Upper Intermediate semester 6 Business French B2	3 & 4	8	Resit	IBPLIFR521R3	Upper Intermediate semester 6 Business French B2	3 & 4	8
										IBPLIGE521R3	Upper Intermediate semester 6 Business German B2	3 & 4	8	Resit	IBPLIGE521R3	Upper Intermediate semester 6 Business German B2	3 & 4	8
										IBPLISP521R3	Upper Intermediate semester 6 Business Spanish B2	3 & 4	8	Resit	IBPLISP521R3	Upper Intermediate semester 6 Business Spanish B2	3 & 4	8
										Specialisation: Commerce Europe					**Specialisation: Commerce Europe**			
										IBPVIC121R3-C	IB-Commerce Value Creation and Innovation I-Creative Marketing	3	4	Resit	IBPVIC121R3-C	IB-Commerce Value Creation and Innovation I-Creative Marketing	3	4
										IBPVIC221R3-C	IB-Commerce Value Creation and Innovation II-Project	3 & 4	6	Resit	IBPVIC221R3-C	IB-Commerce Value Creation and Innovation II-Project	3 & 4	6

Exam program: RBS20B, Cohort 2019-2020 (IB:IBL)

Year 2019-2020	Title	Block	EC	Year 2020-2021	Course code	Title	Block	EC	Year 2021-2022	Course code	Title	Block	EC	Year 2022-2023	Course code	Title	Block	EC
Year 4															IBPEXC122R3	Exchange	1 & 2	30
															IBPTHS122R4	Research Proposal & Res. Skills / Thesis	3 & 4	30

CONVERSION TABLE IB:IBL - cohort 2018-2019

Version: July 28th 2022

Exam program																								
Exam program	RBS1BD-IBLVT Cohort 2018-2019 Diploma: IB:IBL																							
	Year 2018-2019	EC	Year 2019-2020	Title	Block	EC	Year 2020-2021	Course code	Title	Block	EC	Year 2021-2022	Course code	Title	Block	EC	Year 2022-2023	Course code	Title	Block	EC
	IBUBU117R1	6	IBUBU117R1	Introduction to business	1	6	Resit (last time)	IBUBU117R1	Introduction to business	1	6	Conversion	IBPIBU120R1	Introduction to International Business	1	6	Resit	IBPIBU120R1	Introduction to International Business	1	6
	IBUPID117R1	6	IBUPID117R1	Professional Identity semester 1	1 & 2	6	Resit (last time)	IBUPID117R1	Professional Identity semester 1	1 & 2	6	Conversion	IBPPID120R1 or IBPPID220R1	Professional Identity Introduction to IB or Professional Identity External Environment	1 or 2	6	Resit	IBPPID120R1 or IBPPID220R1	Professional Identity Introduction to IB or Professional Identity External Environment	1 or 2	6
	IBUEN117R1	6	IBUEN117R1	International Environment	2	6	Resit (last time)	IBUEN117R1	International Environment	2	6	Conversion	IBPEN120R1	External Environment	2	6	Resit (last time) or conversion	IBPEN122R1	External Environment	2	6
	IBUCSR118R1	4	IBUCSR118R1	Corporate Social Responsibility	2	4	Resit (last time)	IBUCSR118R1	Corporate Social Responsibility	2	4	Resit, no conversion	IBUCSR118R1	Corporate Social Responsibility	2	4	Resit, no conversion	IBUCSR118R1	Corporate Social Responsibility	2	4
	IBUOEN117R1	6	IBUOEN117R1	Organizational Environment	3	6	Resit (last time)	IBUOEN117R1	Organizational Environment	3	6	Conversion	IBPIEN120R1	Internal Environment	3	6	Resit (last time) or conversion	IBPIEN122R1	Internal Environment	3	6
	IBUPID217R1	4	IBUPID217R1	Professional Identity semester 2	3 & 4	4	Resit (last time)	IBUPID217R1	Professional Identity semester 2	3 & 4	4	Conversion	IBPPID320R1 or IBPPID420R1	Professional Identity Internal Environment or Professional Identity Business Model Canvas	3 or 4	6	Resit	IBPPID320R1 or IBPPID420R1	Professional Identity Internal Environment or Professional Identity Business Model Canv	3 or 4	6
	IBUMKI117R1	6	IBUMKI117R1	International Marketing	4	6	Resit (last time)	IBUMKI117R1	International Marketing	4	6	Conversion	IBPBMC120R1	Business Model Canvas	4	6	Resit (last time) or conversion	IBPBMC122R1	Business Model Canvas	4	6

Exam program																								
	Year 2018-2019	EC	Year 2019-2020	Title	Block	EC	Year 2020-2021	Course code	Title	Block	EC	Year 2021-2022	Course code	Title	Block	EC	Year 2022-2023	Course code	Title	Block	EC
Languages	IBLMLFR118R1	4	IBLMLFR118R1	Medium Language semester 1 French semester 1 (A1)	2	4	Resit (last time)	IBLMLFR118R1	Medium Language semester 1 French semester 1 (A1)	2	4	Conversion	IBPELFR121R1	Elementary Language semester 1 French (A1)	1 & 2	4	Resit	IBPELFR121R1	Elementary Language semester 1 French (A1)	1 & 2	4
	IBLMLSP118R1	4	IBLMLSP118R1	Medium Language semester 1 Spanish semester 1 (A1)	2	4	Resit (last time)	IBLMLSP118R1	Medium Language semester 1 Spanish semester 1 (A1)	2	4	Conversion	IBPELSP121R1	Elementary Language semester 1 Spanish (A1)	1 & 2	4	Resit	IBPELSP121R1	Elementary Language semester 1 Spanish (A1)	1 & 2	4
	IBLMLGE118R1	4	IBLMLGE118R1	Medium Language semester 1 German semester 1 (A1)	2	4	Resit (last time)	IBLMLGE118R1	Medium Language semester 1 German semester 1 (A1)	2	4	Conversion	IBPELGE121R1	Elementary Language semester 1 German (A1)	1 & 2	4	Resit	IBPELGE121R1	Elementary Language semester 1 German (A1)	1 & 2	4
	IBLMLDU118R1	4	IBLMLDU118R1	Medium Language semester 1 Dutch semester 1 (A1)	2	4	Resit (last time)	IBLMLDU118R1	Medium Language semester 1 Dutch semester 1 (A1)	2	4	Conversion	IBPELDU121R1	Elementary Language semester 1 Dutch (A1)	1 & 2	4	Resit	IBPELDU121R1	Elementary Language semester 1 Dutch (A1)	1 & 2	4
Year one																								
Year two	IBLMLGE218R1 or	4	IBLMLGE218R1 or	Medium Level German - semester 2 (A2)	4	4	Resit (last time)	IBLMLGE218R1 or	Medium Level German - semester 2 (A2)	4	4	Conversion	IBPELGE221R1	Elementary Language semester 2 German (A2.1)	3 & 4	4	Resit	IBPELGE221R1	Elementary Language semester 2 German (A2.1)	3 & 4	4
Year three	IBLHLGE118R1	5	IBLHLGE118R1	High Level German - semester 1 (A2) - only written exam, conversations and texts and videos	2	5	Resit (last time)	IBLHLGE118R1	High Level German - semester 1 (A2) - only written exam, conversations and texts and videos	2	5	Conversion	IBPUSGE120R1	Upper Intermediate Language semester 1 German (A2)	1 & 2	4	Resit	IBPUSGE120R1	Upper Intermediate Language semester 1 German (A2)	1 & 2	4
Year four	IBLMLSP218R1 or	4	IBLMLSP218R1 or	Medium Level Spanish - semester 2 (A2)	4	4	Resit (last time)	IBLMLSP218R1 or	Medium Level Spanish - semester 2 (A2)	4	4	Conversion	IBPELSP221R1	Elementary Language semester 2 Spanish (A2.1)	3 & 4	4	Resit	IBPELSP221R1	Elementary Language semester 2 Spanish (A2.1)	3 & 4	4
	IBLHLSP118R1	5	IBLHLSP118R1	High Level Spanish - semester 1 (A2) - only written exam, conversations and texts and videos	2	5	Resit (last time)	IBLHLSP118R1	High Level Spanish - semester 1 (A2) - only written exam, conversations and texts and videos	2	5	Conversion	IBPUSP120R1	Upper Intermediate Language semester 1 Spanish (A2)	1 & 2	4	Resit	IBPUSP120R1	Upper Intermediate Language semester 1 Spanish (A2)	1 & 2	4
	IBLMLFR218R1 or	4	IBLMLFR218R1 or	Medium Level French - semester 2 (A2)	4	4	Resit (last time)	IBLMLFR218R1 or	Medium Level French - semester 2 (A2)	4	4	Conversion	IBPELFR221R1	Elementary Language semester 2 French (A2.1)	3 & 4	4	Resit	IBPELFR221R1	Elementary Language semester 2 French (A2.1)	3 & 4	4
	IBLHLFR118R1	5	IBLHLFR118R1	High Level French - semester 1 (A2) - only written exam, conversations and texts and videos	2	5	Resit (last time)	IBLHLFR118R1	High Level French - semester 1 (A2) - only written exam, conversations and texts and videos	2	5	Conversion	IBPUSFR120R1	Upper Intermediate Language semester 1 French (A2)	1 & 2	4	Resit	IBPUSFR120R1	Upper Intermediate Language semester 1 French (A2)	1 & 2	4
	IBLMLDU218R1	4	IBLMLDU218R1	Dutch Medium level semester 2 (A2) oral AND/OR written exam		4	Resit (last time)	IBLMLDU218R1	Dutch Medium level semester 2 (A2) oral AND/OR written exam		4	Conversion	IBPOUT318N3	elective Dutch level 3		2	Resit	IBPOUT318N3	elective Dutch level 3		2
	IBLMLGE218R1 or	4	IBLMLGE218R1 or	Medium Level German - semester 2 (A2)	4	4	Resit (last time)	IBLMLGE218R1 or	Medium Level German - semester 2 (A2)	4	4	Conversion	IBPELGE221R1	Elementary Language semester 2 German (A2.1)	3 & 4	4	Resit	IBPELGE221R1	Elementary Language semester 2 German (A2.1)	3 & 4	4
	IBLHLGE118R1	5	IBLHLGE118R1	High Level German - semester 1 (A2) - only written exam, conversations (or all exams and 1 ext	2	5	Resit (last time)	IBLHLGE118R1	High Level German - semester 1 (A2) - only written exam, conversations (or all exams and 1 extra	2	5	Conversion	IBPUSGE120R1	Upper Intermediate Language semester 1 German (A2)	1 & 2	4	Resit	IBPUSGE120R1	Upper Intermediate Language semester 1 German (A2)	1 & 2	4
	IBLMLSP218R1 or	4	IBLMLSP218R1 or	Medium Level Spanish - semester 2 (A2)	4	4	Resit (last time)	IBLMLSP218R1 or	Medium Level Spanish - semester 2 (A2)	4	4	Conversion	IBPELSP221R1	Elementary Language semester 2 Spanish (A2.1)	3 & 4	4	Resit	IBPELSP221R1	Elementary Language semester 2 Spanish (A2.1)	3 & 4	4
	IBLHLSP118R1	5	IBLHLSP118R1	High Level Spanish - semester 1 (A2) - only written exam, conversations (or all exams and 1 ext	2	5	Resit (last time)	IBLHLSP118R1	High Level Spanish - semester 1 (A2) - only written exam, conversations (or all exams and 1 extra	2	5	Conversion	IBPUSP120R1	Upper Intermediate Language semester 1 Spanish (A2)	1 & 2	4	Resit	IBPUSP120R1	Upper Intermediate Language semester 1 Spanish (A2)	1 & 2	4
	IBLMLFR218R1 or	4	IBLMLFR218R1 or	Medium Level French - semester 2 (A2)	4	4	Resit (last time)	IBLMLFR218R1 or	Medium Level French - semester 2 (A2)	4	4	Conversion	IBPELFR221R1	Elementary Language semester 2 French (A2.1)	3 & 4	4	Resit	IBPELFR221R1	Elementary Language semester 2 French (A2.1)	3 & 4	4
	IBLHLFR118R1	5	IBLHLFR118R1	High Level French - semester 1 (A2) - only written exam, conversations and texts and videos	2	5	Resit (last time)	IBLHLFR118R1	High Level French - semester 1 (A2) - only written exam, conversations and texts and videos	2	5	Conversion	IBPUSFR120R1	Upper Intermediate Language semester 1 French (A2)	1 & 2	4	Resit	IBPUSFR120R1	Upper Intermediate Language semester 1 French (A2)	1 & 2	4
	IBLMLGE318R2 or	4	IBLMLGE318R2 or	Medium Level German - semester 3 (B1.1)	2	4	Resit	IBLMLGE318R2 or	Medium Level German - semester 3 (B1.1)	2	4	Resit (last time) or conversion	IBLMLGE318R2 or	Medium Level German - semester 3 (B1.1)	2	4	Conversion	IBPELGE321R2	Elementary Language semester 3 German (A2)	1 & 2	4
	IBLHLGE218R1	5	IBLHLGE218R1	High Level German - semester 2 (B1.1) - only written exam, conversations and texts and videos	4	5	Resit	IBLHLGE218R1	High Level German - semester 2 (B1.1) - only written exam, conversations and texts and videos	4	5	Resit (last time) or conversion	IBLHLGE218R1	High Level German - semester 2 (B1.1) - only written exam, conversations and texts and videos	4	5	Conversion	IBPUSGE220R1	Upper Intermediate semester 2 German (B1.1)	3 & 4	4
	IBLMLSP318R2 or	4	IBLMLSP318R2 or	Medium Level Spanish - semester 3 (B1.1)	2	4	Resit	IBLMLSP318R2 or	Medium Level Spanish - semester 3 (B1.1)	2	4	Resit (last time) or conversion	IBLMLSP318R2 or	Medium Level Spanish - semester 3 (B1.1)	2	4	Conversion	IBPELSP321R2	Elementary Language semester 3 Spanish (A2)	1 & 2	4
	IBLHLSP218R1	5	IBLHLSP218R1	High Level Spanish - semester 2 (B1.1) - only written exam, conversations and texts and videos	4	5	Resit	IBLHLSP218R1	High Level Spanish - semester 2 (B1.1) - only written exam, conversations and texts and videos	4	5	Resit (last time) or conversion	IBLHLSP218R1	High Level Spanish - semester 2 (B1.1) - only written exam, conversations and texts and videos	4	5	Conversion	IBPUSP220R1	Upper Intermediate semester 2 Spanish (B1.1)	3 & 4	4
	IBLMLFR318R2 or	4	IBLMLFR318R2 or	Medium Level French - semester 3 (B1.1)	2	4	Resit	IBLMLFR318R2 or	Medium Level French - semester 3 (B1.1)	2	4	Resit (last time) or conversion	IBLMLFR318R2 or	Medium Level French - semester 3 (B1.1)	2	4	Conversion	IBPELFR321R2	Elementary Language semester 3 French (A2)	1 & 2	4
	IBLHLFR218R1	5	IBLHLFR218R1	High Level French - semester 2 (B1.1) - only written exam, conversations and texts and videos	4	5	Resit	IBLHLFR218R1	High Level French - semester 2 (B1.1) - only written exam, conversations and texts and videos	4	5	Resit (last time) or conversion	IBLHLFR218R1	High Level French - semester 2 (B1.1) - only written exam, conversations and texts and videos	4	5	Conversion	IBPUSFR220R1	Upper Intermediate semester 2 French (B1.1)	3 & 4	4
	IBLMLGE418R2	4	IBLMLGE418R2	Medium Level German - semester 4 (B1.2)	4	4	Resit	IBLMLGE418R2	Medium Level German - semester 4 (B1.2)	4	4	Resit (last time) or conversion	IBLMLGE418R2	Medium Level German - semester 4 (B1.2)	4	4	Conversion	IBPUSGE321R2	Upper Intermediate Language semester 3 German (B1)	1 & 2	4
	IBLHLGE318R2	5	IBLHLGE318R2	High Level German - semester 3 (B1.2) - only written exam and interview (or all exams and 1 ex	2	5	Resit	IBLHLGE318R2	High Level German - semester 3 (B1.2) - only written exam and interview (or all exams and 1 extra	2	5	Resit (last time) or conversion	IBLHLGE318R2	High Level German - semester 3 (B1.2) - only written exam and interview (or all exams and 1 extra assignment of 1 EC if combination o	2	5	Conversion	IBPUSGE321R2	Upper Intermediate Language semester 3 German (B1)	1 & 2	4
	IBLMLSP418R2	4	IBLMLSP418R2	Medium Level Spanish - semester 4 (B1.2)	4	4	Resit	IBLMLSP418R2	Medium Level Spanish - semester 4 (B1.2)	4	4	Resit (last time) or conversion	IBLMLSP418R2	Medium Level Spanish - semester 4 (B1.2)	4	4	Conversion	IBPUSP321R2	Upper Intermediate Language semester 3 Spanish (B1)	1 & 2	4
	IBLHLSP318R2	5	IBLHLSP318R2	High Level Spanish - semester 3 (B1.2) - only written exam and interview (or all exams and 1 ex	2	5	Resit	IBLHLSP318R2	High Level Spanish - semester 3 (B1.2) - only written exam and interview (or all exams and 1 extra	2	5	Resit (last time) or conversion	IBLHLSP318R2	High Level Spanish - semester 3 (B1.2) - only written exam and interview (or all exams and 1 extra assignment of 1 EC if combination o	2	5	Conversion	IBPUSP321R2	Upper Intermediate Language semester 3 Spanish (B1)	1 & 2	4
	IBLMLFR418R2	4	IBLMLFR418R2	Medium Level French - semester 4 (B1.2)	4	4	Resit	IBLMLFR418R2	Medium Level French - semester 4 (B1.2)	4	4	Resit (last time) or conversion	IBLMLFR418R2	Medium Level French - semester 4 (B1.2)	4	4	Conversion	IBPUSFR321R2	Upper Intermediate Language semester 3 French (B1)	1 & 2	4
	IBLHLFR318R2	5	IBLHLFR318R2	High Level French - semester 3 (B1.2) - only written exam and interview (or all exams and 1 ext	2	5	Resit	IBLHLFR318R2	High Level French - semester 3 (B1.2) - only written exam and interview (or all exams and 1 extra	2	5	Resit (last time) or conversion	IBLHLFR318R2	High Level French - semester 3 (B1.2) - only written exam and interview (or all exams and 1 extra assignment of 1 EC if combination of	2	5	Conversion	IBPUSFR321R2	Upper Intermediate Language semester 3 French (B1)	1 & 2	4
	IBLMLDU418R2	4	IBLMLDU418R2	Medium Level Dutch - semester 4 (B1.2)	4	4	Resit	IBLMLDU418R2	Medium Level Dutch - semester 4 (B1.2)	4	4	Resit, no conversion	IBLMLDU418R2	Medium Level Dutch - semester 4 (B1.2)	4	4	Resit, no conversion	IBLMLDU418R2	Medium Level Dutch - semester 4 (B1.2)	4	4
	RBSDEU04N7	3	IBLHLGE418R2	High Level German - semester 4 (B2.1) - only written exam and role play	4	5	Resit	IBLHLGE418R2	High Level German - semester 4 (B2.1) - only written exam and role play	4	5	Resit (last time) or conversion	IBLHLGE418R2	High Level German - semester 4 (B2.1) - only written exam and role play	4	5	Conversion	IBPUSGE421R2	Upper Intermediate Language semester 4 German (B2.1)	3 & 4	7
	RBSESP03N7	3	IBLHLSP418R2	High Level Spanish - semester 4 (B2.1) - only written exam and role play	4	5	Resit	IBLHLSP418R2	High Level Spanish - semester 4 (B2.1) - only written exam and role play	4	5	Resit (last time) or conversion	IBLHLSP418R2	High Level Spanish - semester 4 (B2.1) - only written exam and role play	4	5	Conversion	IBPUSP421R2	Upper Intermediate Language semester 4 Spanish (B2.1)	3 & 4	7
	RBSFRA03N7	3	IBLHLFR418R2	High Level French - semester 4 (B2.1) - only written exam and role play	4	5	Resit	IBLHLFR418R2	High Level French - semester 4 (B2.1) - only written exam and role play	4	5	Resit (last time) or conversion	IBLHLFR418R2	High Level French - semester 4 (B2.1) - only written exam and role play	4	5	Conversion	IBPUSFR421R2	Upper Intermediate Language semester 4 French (B2.1)	3 & 4	7
	RBSDEU01N8	3	RBSDEU01N8	Duits niveau 8	4	3	Resit	IBLHLGE519R3	High Level German - semester 6 (B2.2) - only written exam and small portfolio interview (or all exa	4	5	Resit (last time) or conversion	IBLHLGE519R3	High Level German - semester 6 (B2.2) - only written exam and small portfolio interview (or all exams and 1 extra assignment of 1 EC i	4	5	Conversion	IBPUSGE521R3	Upper Intermediate Language semester 6 German (B2)	3 & 4	8
	RBSFRA01N8	3	RBSFRA01N8	Frans niveau 8	4	3	Resit	IBLHLFR519R3	High Level French - semester 6 (B2.2) - only written exam and small portfolio interview (or all exa	4	5	Resit (last time) or conversion	IBLHLFR519R3	High Level French - semester 6 (B2.2) - only written exam and small portfolio interview (or all exams and 1 extra assignment of 1 EC if	4	5	Conversion	IBPUSFR521R3	Upper Intermediate Language semester 6 French (B2)	3 & 4	8
	RBSESP01N8	3	RBSESP01N8	Spaans niveau 8	4	3	Resit	IBLHLSP519R3	High Level Spanish - semester 6 (B2.2) - only written exam and small portfolio interview (or all exa	4	5	Resit (last time) or conversion	IBLHLSP519R3	High Level Spanish - semester 6 (B2.2) - only written exam and small portfolio interview (or all exams and 1 extra assignment of 1 EC if	4	5	Conversion	IBPUSFR521R3	Upper Intermediate Language semester 6 French (B2)	3 & 4	8

Exam program																					
				RBS1NB-IBLVT Cohort 2018-2019																	
	Year 2018-2019	EC	Year 2019-2020	Title	Block	EC	Year 2020-2021	Course code	Title	Block	EC	Year 2021-2022	Course code	Title	Block	EC	Year 2022-2023	Course code	Title	Block	EC
			IBLENT118R2	Entrepreneurship	1	6	Resit	IBLENT118R2	Entrepreneurship	1	6	Resit (last time) or conversion	IBLENT118R2	Entrepreneurship	1	6	Conversion	IBPXMI121R2	IB Core Business Exploring Markets	1	5
			IBLIMP118R2	Import	2	7	Resit	IBLIMP118R2	Import	2	7	Resit (last time) or conversion	IBLIMP118R2	Import	2	7	Conversion	IBPBCI121R2	IB Core Business Business Case Development	2	5
			IBLPID319R2	Professional Identity semester 3 (blok 1 & 2)	1 & 2	6	Resit	IBLPID319R2	Professional Identity semester 3 (blok 1 & 2)	1 & 2	6	Resit (last time) or conversion	IBLPID319R2	Professional Identity semester 3 (blok 1 & 2)	1 & 2	6	Conversion	IBPPAS121R2 & IBPPAS221R2	IB Core PAS - Managing team process accross cultures AND Advancing your critical founc	1 & 2	8
			IBLDIG118R2	Digital Marketing	3	3	Resit	IBLDIG118R2	Digital Marketing	3	3	Resit (last time) or conversion	IBLDIG118R2	Digital Marketing	3	3	Conversion	IBPMKC121R2-M	IB Marketing - Marketing Communication	3	5
			IBLSAL118R2	Sales	3	6	Resit	IBLSAL118R2	Sales	3	6	Resit (last time) or conversion	IBLSAL118R2	Sales	3	6	Resit (last time) or conversion	IBPBPI122R2	IB Core Business Planning & Implementation	3	5
			IBLPID419R2	Professional Identity semester 4 (blok 1 & 2)	3 & 4	4	Resit	IBLPID419R2	Professional Identity semester 4 (blok 1 & 2)	3 & 4	4	Resit (last time) or conversion	IBLPID419R2	Professional Identity semester 4 (blok 1 & 2)	3 & 4	4	Conversion	IBPPAS321R2 & IBPPAS421R2	IB Core PAS - Developing a professional profile AND Sustainable Business Innovation	3 & 4	7
			IBLEXP118R2	Export	4	6	Resit	IBLEXP118R2	Export	4	6	Resit (last time) or conversion	IBLEXP118R2	Export	4	6	Conversion	IBPGAM121R2	IB Core Business The Business Game	4	5

Exam program																					
								RBS1NB-IBLVT-R Cohort 2018-2019 (IB:IBL)													
	Year 2018-2019	EC	Year 2019-2020	Title	Block	EC	Year 2020-2021	Course code	Title	Block	EC	Year 2021-2022	Course code	Title	Block	EC	Year 2022-2023	Course code	Title	Block	EC
								IBLSAB119R3	Study Abroad		30	Resit or conversion	IBPSAP121R3	Study Abroad	1 & 2	30	Resit (last time) or conversion	IBPEXC122R3	Exchange	1 & 2	30
								IBLPCL119R3	Internship abroad		30	Resit or conversion	IBPPCL121R3	Internship Abroad	1 & 2	30	Resit (last time) or conversion	IBPPCL122R3	Internship	1 & 2	30
								IBLMCM119R3	Masterclass Creative Marketing	1 & 2	4	Resit or conversion	IBPVCI121R3-C	IB-Commerce Value Creation and Innovation I-Creative Marketing	3	4	Conversion	IBPVCI121R3-C	IB-Commerce Value Creation and Innovation I-Creative Marketing	3	4
								IBLMRS119R3	Masterclass Research	1 & 2	4	Resit or conversion	IBPVCI221R3-C	IB-Commerce Value Creation and Innovation II-Project	3 & 4	6	Conversion	IBPVCI221R3-C	IB-Commerce Value Creation and Innovation II-Project	3 & 4	6
								IBLEIP119R3	Integrated Business Competition	2 & 3	8	Resit or conversion	IBPVCI221R3-C	IB-Commerce Value Creation and Innovation II-Project	3 & 4	6	Conversion	IBPVCI221R3-C	IB-Commerce Value Creation and Innovation II-Project	3 & 4	6
								IBLPID519R3	Professional Identity semester 6	1 & 2	7	Resit or conversion	IBPAIB122R3	IB-Core Advanced International Business I	3	6	Resit (last time) or conversion	IBPAIB122R3	IB-Core Advanced International Business I	3	6

Exam program																					
													RBS1NB Cohort 2018-2019 (IB:IBL)								
	Year 2018-2019	EC	Year 2019-2020	Title	Block	EC	Year 2020-2021	Course code	Title	Block	EC	Year 2021-2022	Course code	Title	Block	EC	Year 2022-2023	Course code	Title	Block	EC
Year 4													IBLSAB119R3	Study Abroad	1 & 2	30	Resit (last time) or conversion	IBPEXC122R3	Exchange	1 & 2	30
													IBPTHS122R4	Research Proposal & Res. Skills / Thesis	3 & 4	30	Resit (last time) or conversion	IBPTHS122R4	Research Proposal & Res. Skills / Thesis	3 & 4	30

CONVERSION TABLE IBL - cohort 2017-2018

Version: July 28th 2022

Exam program	RBS170-IBLVT Cohort 2017-2018 Diploma IBL																										
	Year 2017-2018	Title	EC	Year 2018-2019	EC	Year 2019-2020	Title	Block	EC	Year 2020-2021	Course code	Title	Block	EC	Year 2021-2022	Course code	Title	Block	EC	Year 2022-2023	Course code	Title	Block	EC
Year one	IBUBU117R1	Introduction to business	6	IBUBU117R1	6	IBUBU117R1	Introduction to business	1	6	Resit (last time)	IBUBU117R1	Introduction to business	1	6	Conversion	IBPBU120R1	Introduction to International Business	1	6	Resit	IBPBU120R1	Introduction to International Business	1	6
	IBUEN117R1	International Environment	6	IBUEN117R1	6	IBUEN117R1	International Environment	2	6	Resit (last time)	IBUEN117R1	International Environment	2	6	Conversion	IBPEN120R1	External Environment	2	6	Resit (last time) or conversion	IBPEN120R1	External Environment	2	6
	IBUCSR118R1	Corporate Social Responsibility	4	IBUCSR118R1	4	IBUCSR118R1	Corporate Social Responsibility	2	4	Resit (last time)	IBUCSR118R1	Corporate Social Responsibility	2	4	Conversion	IBPPAS320R1	Professional and Academic Skills Internal Environment - only ESR PART	3 & 4	6	Resit	IBPPAS320R1	Professional and Academic Skills Internal Environment - only ESR PART	3 & 4	6
	IBUOEN117R1	Organizational Environment	6	IBUOEN117R1	6	IBUOEN117R1	Organizational Environment	3	6	Resit (last time)	IBUOEN117R1	Organizational Environment	3	6	Conversion	IBPEN120R1	Internal Environment	3	6	Resit (last time) or conversion	IBPEN120R1	Internal Environment	3 & 4	6
	IBUMK117R1	International Marketing	6	IBUMK117R1	6	IBUMK117R1	International Marketing	4	6	Resit (last time)	IBUMK117R1	International Marketing	4	6	Conversion	IBPBMC120R1	Business Model Canvas	4	6	Resit (last time) or conversion	IBPBMC120R1	Business Model Canvas	4	6

Exam program																								
	Year 2017-2018	Title	EC	Year 2018-2019	EC	Year 2019-2020	Title	Block	EC	Year 2020-2021	Course code	Title	Block	EC	Year 2021-2022	Course code	Title	Block	EC	Year 2022-2023	Course code	Title	Block	EC
Languages				IBLMLFR118R1	4	IBLMLFR118R1	Medium Language semester 1 French semester 1 (A1)	2	4	Resit (last time)	IBLMLFR118R1	Medium Language semester 1 French semester 1 (A1)	2	4	Conversion	IBPELFR120R1	Elementary Language semester 1 French (A1)	1 & 2	4	Resit	IBPELFR122R1	Elementary Language semester 1 French (A1)	1 & 2	4
				IBLMLSP118R1	4	IBLMLSP118R1	Medium Language semester 1 Spanish semester 1 (A1)	2	4	Resit (last time)	IBLMLSP118R1	Medium Language semester 1 Spanish semester 1 (A1)	2	4	Conversion	IBPELSP120R1	Elementary Language semester 1 Spanish (A1)	1 & 2	4	Resit	IBPELSP122R1	Elementary Language semester 1 Spanish (A1)	1 & 2	4
				IBLMLGE118R1	4	IBLMLGE118R1	Medium Language semester 1 German semester 1 (A1)	2	4	Resit (last time)	IBLMLGE118R1	Medium Language semester 1 German semester 1 (A1)	2	4	Conversion	IBPELGE120R1	Elementary Language semester 1 German (A1)	1 & 2	4	Resit	IBPELGE122R1	Elementary Language semester 1 German (A1)	1 & 2	4
				IBLMLDU118R1	4	IBLMLDU118R1	Medium Language semester 1 Dutch semester 1 (A1)	2	4	Resit (last time)	IBLMLDU118R1	Medium Language semester 1 Dutch semester 1 (A1)	2	4	Conversion	IBPELDU120R1	Elementary Language semester 1 Dutch (A1)	1 & 2	4	Resit	IBPELDU122R1	Elementary Language semester 1 Dutch (A1)	1 & 2	4
Year one Year two Year three Year four	IBSDEUGDN1E	German level 3	3	IBLMLGE218R1 or	4	IBLMLGE218R1 or	Medium Level German - semester 2 (A2)	4	4	Resit (last time)	IBLMLGE218R1 or	Medium Level German - semester 2 (A2)	4	4	Conversion	IBPELGE220R1	Elementary Language semester 2 German (A2.1)	3 & 4	4	Resit	IBPELGE222R1	Elementary Language semester 2 German (A2.1)	3 & 4	4
				IBLHLGE118R1	5	IBLHLGE118R1	High Level German - semester 1 (A2) - only written exam, conversations and texts and videos	2	5	Resit (last time)	IBLHLGE118R1	High Level German - semester 1 (A2) - only written exam, conversations and texts and videos	2	5	Conversion	IBPUHGE120R1	Upper Intermediate Language semester 1 German (A2)	1 & 2	4	Resit	IBPUHGE122R1	Upper Intermediate Language semester 1 German (A2)	1 & 2	4
	IBSESPGDN1E	Spanish level 3	3	IBLMLSP218R1 or	4	IBLMLSP218R1 or	Medium Level Spanish - semester 2 (A2)	4	4	Resit (last time)	IBLMLSP218R1 or	Medium Level Spanish - semester 2 (A2)	4	4	Conversion	IBPELSP220R1	Elementary Language semester 2 Spanish (A2.1)	3 & 4	4	Resit	IBPELSP222R1	Elementary Language semester 2 Spanish (A2.1)	3 & 4	4
				IBLHLSP118R1	5	IBLHLSP118R1	High Level Spanish - semester 1 (A2) - only written exam, conversations and texts and videos	2	5	Resit (last time)	IBLHLSP118R1	High Level Spanish - semester 1 (A2) - only written exam, conversations and texts and videos	2	5	Conversion	IBPUHSP120R1	Upper Intermediate Language semester 1 Spanish (A2)	1 & 2	4	Resit	IBPUHSP122R1	Upper Intermediate Language semester 1 Spanish (A2)	1 & 2	4
	IBSFRAGDN1E	French level 3	3	IBLMLFR218R1 or	4	IBLMLFR218R1 or	Medium Level French - semester 2 (A2)	4	4	Resit (last time)	IBLMLFR218R1 or	Medium Level French - semester 2 (A2)	4	4	Conversion	IBPELFR220R1	Elementary Language semester 2 French (A2.1)	3 & 4	4	Resit	IBPELFR222R1	Elementary Language semester 2 French (A2.1)	3 & 4	4
				IBLHLFR118R1	5	IBLHLFR118R1	High Level French - semester 1 (A2) - only written exam, conversations and texts and videos	2	5	Resit (last time)	IBLHLFR118R1	High Level French - semester 1 (A2) - only written exam, conversations and texts and videos	2	5	Conversion	IBPUFRL120R1	Upper Intermediate Language semester 1 French (A2)	1 & 2	4	Resit	IBPUFRL122R1	Upper Intermediate Language semester 1 French (A2)	1 & 2	4
				IBLMLDU218R1	4	IBLMLDU218R1	Dutch Medium level semester 2 (A2) oral AND/OR written exam		4	Resit (last time)	IBLMLDU218R1	Dutch Medium level semester 2 (A2) oral AND/OR written exam		4	Conversion	IBPDUT318R0	elective Dutch level 3		2	Resit	IBPDUT318R0	elective Dutch level 3		2
	IBSDEUGDN4E	German level 4	3	IBLMLGE218R1 or	4	IBLMLGE218R1 or	Medium Level German - semester 2 (A2)	4	4	Resit (last time)	IBLMLGE218R1 or	Medium Level German - semester 2 (A2)	4	4	Conversion	IBPELGE220R1	Elementary Language semester 2 German (A2.1)	3 & 4	4	Resit	IBPELGE222R1	Elementary Language semester 2 German (A2.1)	3 & 4	4
				IBLHLGE118R1	5	IBLHLGE118R1	High Level German - semester 1 (A2) - only written exam, conversations (or all exams and 1 extra	2	5	Resit (last time)	IBLHLGE118R1	High Level German - semester 1 (A2) - only written exam, conversations (or all exams and 1 extra	2	5	Conversion	IBPUHGE120R1	Upper Intermediate Language semester 1 German (A2)	1 & 2	4	Resit	IBPUHGE122R1	Upper Intermediate Language semester 1 German (A2)	1 & 2	4
	IBSESPGDN4E	Spanish level 4	3	IBLMLSP218R1 or	4	IBLMLSP218R1 or	Medium Level Spanish - semester 2 (A2)	4	4	Resit (last time)	IBLMLSP218R1 or	Medium Level Spanish - semester 2 (A2)	4	4	Conversion	IBPELSP220R1	Elementary Language semester 2 Spanish (A2.1)	3 & 4	4	Resit	IBPELSP222R1	Elementary Language semester 2 Spanish (A2.1)	3 & 4	4
				IBLHLSP118R1	5	IBLHLSP118R1	High Level Spanish - semester 1 (A2) - only written exam, conversations (or all exams and 1 ext	2	5	Resit (last time)	IBLHLSP118R1	High Level Spanish - semester 1 (A2) - only written exam, conversations (or all exams and 1 extra	2	5	Conversion	IBPUHSP120R1	Upper Intermediate Language semester 1 Spanish (A2)	1 & 2	4	Resit	IBPUHSP122R1	Upper Intermediate Language semester 1 Spanish (A2)	1 & 2	4
	IBSFRAGDN4E	French level 4	3	IBLMLFR218R1 or	4	IBLMLFR218R1 or	Medium Level French - semester 2 (A2)	4	4	Resit (last time)	IBLMLFR218R1 or	Medium Level French - semester 2 (A2)	4	4	Conversion	IBPELFR220R1	Elementary Language semester 2 French (A2.1)	3 & 4	4	Resit	IBPELFR222R1	Elementary Language semester 2 French (A2.1)	3 & 4	4
				IBLHLFR118R1	5	IBLHLFR118R1	High Level French - semester 1 (A2) - only written exam, conversations and texts and videos	2	5	Resit (last time)	IBLHLFR118R1	High Level French - semester 1 (A2) - only written exam, conversations and texts and videos	2	5	Conversion	IBPUFRL120R1	Upper Intermediate Language semester 1 French (A2)	1 & 2	4	Resit	IBPUFRL122R1	Upper Intermediate Language semester 1 French (A2)	1 & 2	4
	IBSDEUGDN5E	German level 5	3	IBLMLGE318R2 or	4	IBLMLGE318R2 or	Medium Level German - semester 3 (B1.1)	2	4	Resit	IBLMLGE318R2 or	Medium Level German - semester 3 (B1.1)	2	4	Resit (last time) or conversion	IBLMLGE318R2 or	Medium Level German - semester 3 (B1.1)	2	4	Conversion	IBPELGE320R2	Elementary Language semester 3 German (A2)	1 & 2	4
				IBLHLGE218R1	5	IBLHLGE218R1	High Level German - semester 2 (B1.1) - only written exam, conversations and texts and videos	4	5	Resit	IBLHLGE218R1	High Level German - semester 2 (B1.1) - only written exam, conversations and texts and videos	4	5	Resit (last time) or conversion	IBLHLGE218R1	High Level German - semester 2 (B1.1) - only written exam, conversations and texts and videos	4	5	Conversion	IBPUHGE220R1	Upper Intermediate semester 2 German (B1.1)	3 & 4	4
	IBSESPGDN5E	Spanish level 5	3	IBLMLSP318R2 or	4	IBLMLSP318R2 or	Medium Level Spanish - semester 3 (B1.1)	2	4	Resit	IBLMLSP318R2 or	Medium Level Spanish - semester 3 (B1.1)	2	4	Resit (last time) or conversion	IBLMLSP318R2 or	Medium Level Spanish - semester 3 (B1.1)	2	4	Conversion	IBPELSP320R2	Elementary Language semester 3 Spanish (A2)	1 & 2	4
				IBLHLSP218R1	5	IBLHLSP218R1	High Level Spanish - semester 2 (B1.1) - only written exam, conversations and texts and videos	4	5	Resit	IBLHLSP218R1	High Level Spanish - semester 2 (B1.1) - only written exam, conversations and texts and videos	4	5	Resit (last time) or conversion	IBLHLSP218R1	High Level Spanish - semester 2 (B1.1) - only written exam, conversations and texts and videos	4	5	Conversion	IBPUHSP220R1	Upper Intermediate semester 2 Spanish (B1.1)	3 & 4	4
	IBSFRAGDN5E	French level 5	3	IBLMLFR318R2 or	4	IBLMLFR318R2 or	Medium Level French - semester 3 (B1.1)	2	4	Resit	IBLMLFR318R2 or	Medium Level French - semester 3 (B1.1)	2	4	Resit (last time) or conversion	IBLMLFR318R2 or	Medium Level French - semester 3 (B1.1)	2	4	Conversion	IBPELFR320R2	Elementary Language semester 3 French (A2)	1 & 2	4
				IBLHLFR218R1	5	IBLHLFR218R1	High Level French - semester 2 (B1.1) - only written exam, conversations and texts and videos	4	5	Resit	IBLHLFR218R1	High Level French - semester 2 (B1.1) - only written exam, conversations and texts and videos	4	5	Resit (last time) or conversion	IBLHLFR218R1	High Level French - semester 2 (B1.1) - only written exam, conversations and texts and videos	4	5	Conversion	IBPUFRL320R1	Upper Intermediate semester 2 French (B1.1)	3 & 4	4
	IBSDEUGDN6E	German level 6	3	IBLMLGE418R2	4	IBLMLGE418R2	Medium Level German - semester 4 (B1.2)	4	4	Resit	IBLMLGE418R2	Medium Level German - semester 4 (B1.2)	4	4	Resit (last time) or conversion	IBLMLGE418R2	Medium Level German - semester 4 (B1.2)	4	4	Conversion	IBPUHGE322R2	Upper Intermediate Language semester 3 German (B1)	1 & 2	4
				IBLHLGE318R2	5	IBLHLGE318R2	High Level German - semester 3 (B1.2) - only written exam and interview (or all exams and 1 ex	2	5	Resit	IBLHLGE318R2	High Level German - semester 3 (B1.2) - only written exam and interview (or all exams and 1 extra	2	5	Resit (last time) or conversion	IBLHLGE318R2	High Level German - semester 3 (B1.2) - only written exam and interview (or all exams and 1 extra assignment of 1 EC if combination o	2	5	Conversion	IBPUHGE322R2	Upper Intermediate Language semester 3 German (B1)	1 & 2	4
	IBSESPGDN6E	Spanish level 6	3	IBLMLSP418R2	4	IBLMLSP418R2	Medium Level Spanish - semester 4 (B1.2)	4	4	Resit	IBLMLSP418R2	Medium Level Spanish - semester 4 (B1.2)	4	4	Resit (last time) or conversion	IBLMLSP418R2	Medium Level Spanish - semester 4 (B1.2)	4	4	Conversion	IBPUHSP322R2	Upper Intermediate Language semester 3 Spanish (B1)	1 & 2	4
				IBLHLSP318R2	5	IBLHLSP318R2	High Level Spanish - semester 3 (B1.2) - only written exam and interview (or all exams and 1 ex	2	5	Resit	IBLHLSP318R2	High Level Spanish - semester 3 (B1.2) - only written exam and interview (or all exams and 1 extra	2	5	Resit (last time) or conversion	IBLHLSP318R2	High Level Spanish - semester 3 (B1.2) - only written exam and interview (or all exams and 1 extra assignment of 1 EC if combination o	2	5	Conversion	IBPUHSP322R2	Upper Intermediate Language semester 3 Spanish (B1)	1 & 2	4
	IBSFRAGDN6E	French level 6	3	IBLMLFR418R2	4	IBLMLFR418R2	Medium Level French - semester 4 (B1.2)	4	4	Resit	IBLMLFR418R2	Medium Level French - semester 4 (B1.2)	4	4	Resit (last time) or conversion	IBLMLFR418R2	Medium Level French - semester 4 (B1.2)	4	4	Conversion	IBPUFRL322R2	Upper Intermediate Language semester 3 French (B1)	1 & 2	4
				IBLHLFR318R2	5	IBLHLFR318R2	High Level French - semester 3 (B1.2) - only written exam and interview (or all exams and 1 ext	2	5	Resit	IBLHLFR318R2	High Level French - semester 3 (B1.2) - only written exam and interview (or all exams and 1 extra	2	5	Resit (last time) or conversion	IBLHLFR318R2	High Level French - semester 3 (B1.2) - only written exam and interview (or all exams and 1 extra assignment of 1 EC if combination of	2	5	Conversion	IBPUFRL322R2	Upper Intermediate Language semester 3 French (B1)	1 & 2	4
				IBLMLDU218R1	4	IBLMLDU218R2	Medium Level Dutch - semester 4 (B1.2)	4	4	Resit	IBLMLDU218R2	Medium Level Dutch - semester 4 (B1.2)	4	4	Resit, no conversion	IBLMLDU418R2	Medium Level Dutch - semester 4 (B1.2)	4	4	Resit, no conversion	IBLMLDU418R2	Medium Level Dutch - semester 4 (B1.2)	4	4
	IBSDEUGDN7	German level 7	3	IBSDEUDAN7	3	IBLHLGE418R2	High Level German - semester 4 (B2.1) - only written exam and role play	4	5	Resit	IBLHLGE418R2	High Level German - semester 4 (B2.1) - only written exam and role play	4	5	Resit (last time) or conversion	IBLHLGE418R2	High Level German - semester 4 (B2.1) - only written exam and role play	4	5	Conversion	IBPUGE422R2	Upper Intermediate Language semester 4 German (B2.1)	3 & 4	7
	IBSESPGDN7	Spanish level 7	3	IBSESPGDN7	3	IBLHLSP418R2	High Level Spanish - semester 4 (B2.1) - only written exam and role play	4	5	Resit	IBLHLSP418R2	High Level Spanish - semester 4 (B2.1) - only written exam and role play	4	5	Resit (last time) or conversion	IBLHLSP418R2	High Level Spanish - semester 4 (B2.1) - only written exam and role play	4	5	Conversion	IBPUSP422R2	Upper Intermediate Language semester 4 Spanish (B2.1)	3 & 4	7
	IBSFRAGDN7	French level 7	3	IBSFRAGDN7	3	IBLHLFR418R2	High Level French - semester 4 (B2.1) - only written exam and role play	4	5	Resit	IBLHLFR418R2	High Level French - semester 4 (B2.1) - only written exam and role play	4	5	Resit (last time) or conversion	IBLHLFR418R2	High Level French - semester 4 (B2.1) - only written exam and role play	4	5	Conversion	IBPUFRA422R2	Upper Intermediate Language semester 4 French (B2.1)	3 & 4	7
	IBSDEUDDN8	German level 8	3	IBSDEUDDN8	3	IBSDEUDDN8	Duits niveau 8	4	3	Resit	IBLHLGES19R3	High Level German - semester 6 (B2.2) - only written exam and small portfolio interview (or all ex	4	5	Resit (last time) or conversion	IBLHLGES19R3	High Level German - semester 6 (B2.2) - only written exam and small portfolio interview (or all exams and 1 extra assignment of 1 EC if	4	5	Conversion	IBPUGES21R3	Upper Intermediate Language semester 6 German (B2)	3 & 4	8
	IBSFRADDN8	French level 8	3	IBSFRADDN8	3	IBSFRADDN8	Frans niveau 8	4	3	Resit	IBLHLFRS19R3	High Level French - semester 6 (B2.2) - only written exam and small portfolio interview (or all exa	4	5	Resit (last time) or conversion	IBLHLFRS19R3	High Level French - semester 6 (B2.2) - only written exam and small portfolio interview (or all exams and 1 extra assignment of 1 EC if	4	5	Conversion	IBPUSFS21R3	Upper Intermediate Language semester 6 Spanish (B2)	3 & 4	8
	IBSESPSDN8	Spanish level 8	3	IBSESPSDN8	3	IBSESPSDN8	Spaans niveau 8	4	3	Resit	IBLHLSPS19R3	High Level Spanish - semester 6 (B2.2) - only written exam and small portfolio interview (or all exa	4	5	Resit (last time) or conversion	IBLHLSPS19R3	High Level Spanish - semester 6 (B2.2) - only written exam and small portfolio interview (or all exams and 1 extra assignment of 1 EC if	4	5	Conversion	IBPUFRF21R3	Upper Intermediate Language semester 6 French (B2)	3 & 4	8

Exam program	RBS180-IBLVT Cohort 2017-2018																							
	Year 2017-2018	Title	EC	Year 2018-2019	EC	Year 2019-2020	Title	Block	EC	Year 2020-2021	Course code	Title	Block	EC	Year 2021-2022	Course code	Title	Block	EC	Year 2022-2023	Course code	Title	Block	EC
				IBLENT118R2	6	IBLENT118R2	Entrepreneurship	1	6	Resit	IBLENT118R2	Entrepreneurship	1	6	Resit (last time) or conversion	IBLENT118R2	Entrepreneurship	1	6	Conversion	IBPBMI121R2	IB Core Business Exploring Markets	1	5
				IBLIMP118R2	7	IBLIMP118R2	Import	2	7	Resit	IBLIMP118R2	Import	2	7	Resit (last time) or conversion	IBLIMP118R2	Import	2	7	Conversion	IBPBCD121R2	IB Core Business Business Case Development	2	5
				IBLPID318R2	6	IBLPID318R2	Professional identity semester 3 (blok 1 & 2)	1 & 2	6	Resit	IBLPID318R2	Professional identity semester 3 (blok 1 & 2)	1 & 2	6	Resit (last time) or conversion	IBLPID318R2	Professional identity semester 3 (blok 1 & 2)	1 & 2	6	Conversion	IBPAS122R2 & IBPPAS222R2	IB Core PAS - Managing team process across cultures AND Advancing your critical foun	1 & 2	8
				IBLDIG118R2	3	IBLDIG118R2	Digital Marketing	3	3	Resit	IBLDIG118R2	Digital Marketing	3	3	Resit (last time) or conversion	IBLDIG118R2	Digital Marketing	3	3	Conversion	IBPMKC121R2-M	IB Marketing - Marketing Communication	3	5
				IBLSAL118R2	3	IBLSAL118R2	Sales	3	6	Resit	IBLSAL118R2	Sales	3	6	Resit (last time) or conversion	IBLSAL118R2	Sales	3	6	Resit (last time) or conversion	IBPBPL121R2	IB Core Business Planning & Implementation	3	5
				IBLPID419R2	4	IBLPID419R2	Professional identity semester 4 (blok 1 & 2)	3 & 4	4	Resit	IBLPID419R2	Professional identity semester 4 (blok 1 & 2)	3 & 4	4	Resit (last time) or conversion	IBLPID419R2	Professional identity semester 4 (blok 1 & 2)	3 & 4	4	Conversion	IBPPAS321R2 & IBPPAS421R2	IB Core PAS - Developing a professional profile AND Sustainable Business Innovation	3 & 4	7
				IBLEXP118R2	6	IBLEXP118R2	Export	4	6	Resit	IBLEXP118R2	Export	4	6	Resit (last time) or conversion	IBLEXP118R2	Export	4	6	Conversion	IBPGAM121R2	IB Core Business The Business Game	4	5

Exam program					RBS189-IBLVT-R Cohort 2017-2018 (IBL)																			
	Year 2017-2018	Title	EC	Year 2018-2019	EC	Year 2019-2020	Title	Block	EC	Year 2020-2021	Course code	Title	Block	EC	Year 2021-2022	Course code	Title	Block	EC	Year 2022-2023	Course code	Title	Block	EC
Year 3						IBLEXP219R3	Integrated Business Competition	2 & 3	8	Resit	IBLEXP219R3	Integrated Business Competition	2 & 3	8	Resit (last time) or conversion	IBLEXP219R3	Integrated Business Competition	2 & 3	8	Conversion	IBPVC121R3-C	IB-Commerce Value Creation and Innovation I-Project	2	6
						IBLMCM119R3	Masterclass Creative Marketing	1 & 2	4	Resit	IBLMCM119R3	Masterclass Creative Marketing	1 & 2	4	Resit (last time) or conversion	IBLMCM119R3	Masterclass Creative Marketing	1 & 2	4	Conversion	IBPVC112R3-C	IB-Commerce Value Creation and Innovation I-Creative Marketing	1 & 2	4
						IBLMRS119R3	Masterclass research	1 & 2	4	Resit	IBLMRS119R3	Masterclass research	1 & 2	4	Resit (last time) or conversion	IBLMRS119R3	Masterclass research	1 & 2	4	Conversion	IBPVC121R3-C	IB-Commerce Value Creation and Innovation I-Project	2	6
						IBLMCM119R3	Masterclass Creative Marketing	1 & 2	4	Resit	IBLMCM119R3	Masterclass Creative Marketing	1 & 2	4	Resit (last time) or conversion	IBLMCM119R3	Masterclass Creative Marketing	1 & 2	4	Conversion	IBPVC112R3-C	IB-Commerce Value Creation and Innovation I-Creative Marketing	1 & 2	4
						IBLPLC119R3	Internship abroad		30	Resit	IBLPLC119R3	Internship abroad		30	Resit (last time) or conversion	IBLPLC119R3	Internship abroad		30	Conversion	IBPPLC120R3	Internship	1 & 2	30
						IBLPID519R3	Professional identity semester 6, IBC only	1 & 2	7	Resit	IBLPID519R3	Professional identity semester 6, IBC only	1 & 2	7	Resit (last time) or conversion	IBLPID519R3	Professional identity semester 6, IBC only	1 & 2	7	Conversion	IBPABL122R3	IB-Core Advanced International Business I	3 & 4	6

Exam program											RBS186-IBLVT-R Cohort 2017-2018 (IBL)													
	Year 2017-2018	Title	EC	Year 2018-2019	EC	Year 2019-2020	Title	Block	EC	Year 2020-2021	Course code	Title	Block	EC	Year 2021-2022	Course code	Title	Block	EC	Year 2022-2023	Course code	Title	Block	EC
Year 4											IBLSAB119R3	Study Abroad	1 & 2	30	Resit or conversion	IBLSAB119R3	Study Abroad	1 & 2	30	Resit (last time) or conversion	IBPEXC121R3	Exchange	1 & 2	30
											IBLTHS122R4	Research Proposal & Res. Skills / Thesis	3 & 4	30	Resit or conversion	IBPTHS122R4	Research Proposal & Res. Skills / Thesis	3 & 4	30	Resit (last time) or conversion	IBPTHS122R4	Research Proposal & Res. Skills / Thesis	3 & 4	30

CONVERSION TABLE IBL - cohort 2016-2017

Version: July 28th 2022

Exam program: RB5360-IBLVT Cohort 2016-2017 Diploma: IBL

Year 2016-2017	EC	Year 2017-2018	Title	EC	Year 2018-2019	EC	Year 2019-2020	Title	Block	EC	Year 2020-2021	Course code	Title	Block	EC	Year 2021-2022	Course code	Title	Block	EC	Year 2022-2023	Course code	Title	Block	EC
Year one	IBLBEC13R1E	2	Resit	Business economics B	2	IBLEN11TR1	3	IBLEN11TR1	Organizational Environment (exam), F&A only	4	2	Resit (last time)	IBLEN11TR1	Organizational Environment (exam), F&A only	4	2	Conversion	IBPEN120R1	Internal Environment, F&A only	3	6	Resit (last time) or conversion	BPEN122R1	Internal Environment, F&A only	3 & 4	6
			IBLIBU11TR1	Introduction to business	6	IBLIBU11TR1	6	IBLIBU11TR1	Introduction to business	1	6	Resit (last time)	IBLIBU11TR1	Introduction to business	1	6	Conversion	IBPBU120R1	Introduction to International Business	1	6	Resit	BPBU122R1	Introduction to International Business	1	6
			IBLIEN11TR1	International Environment	6	IBLIEN11TR1	6	IBLIEN11TR1	International Environment	2	6	Resit (last time)	IBLIEN11TR1	International Environment	2	6	Conversion	IBPEN120R1	External Environment	2	6	Resit (last time) or conversion	BPEN122R1	External Environment	2	6
			IBLCSR11BR1	Corporate Social Responsibility	4	IBLCSR11BR1	4	IBLCSR11BR1	Corporate Social Responsibility	2	4	Resit (last time)	IBLCSR11BR1	Corporate Social Responsibility	2	4	Conversion	IBPASS20R1	Professional and Academic Skills Internal Environment - only ESR PART	3 & 4	6	Resit	BPPAS320R1	Professional and Academic Skills Internal Environment - only ESR PART	3 & 4	6
			IBLOEN11TR1	Organizational Environment	6	IBLOEN11TR1	6	IBLOEN11TR1	Organizational Environment	3	6	Resit (last time)	IBLOEN11TR1	Organizational Environment	3	6	Conversion	IBPEN120R1	Internal Environment	3	6	Resit (last time) or conversion	BPEN122R1	Internal Environment	3 & 4	6
			IBLINM11TR1	International Marketing	6	IBLINM11TR1	6	IBLINM11TR1	International Marketing	4	6	Resit (last time)	IBLINM11TR1	International Marketing	4	6	Conversion	IBPBMC120R1	Business Model Canvas	4	6	Resit (last time) or conversion	BPBMC122R1	Business Model Canvas	4	6

Exam program

Year 2016-2017	EC	Year 2017-2018	Title	EC	Year 2018-2019	EC	Year 2019-2020	Title	Block	EC	Year 2020-2021	Course code	Title	Block	EC	Year 2021-2022	Course code	Title	Block	EC	Year 2022-2023	Course code	Title	Block	EC
Languages	RB5DEUG2NDE	3	RB5DEUG2NDE	German level 3	3	IBLHUGE11BR1 or	4	IBLMUGE21BR1 or	Medium Level German - semester 2 (A2)	4	4	Resit (last time)	IBLMUGE21BR1 or	Medium Level German - semester 2 (A2)	4	4	Conversion	IBPUGE121R1	Elementary Language semester 2 German (A2.1)	3 & 4	4	Resit	BPEUGE221R1	Elementary Language semester 2 German (A2.1)	3 & 4	4
					IBLHUGE11BR1	5	IBLHUGE11BR1	High Level German - semester 1 (A2) - only written exam, conversations and texts and videos	2	5	Resit (last time)	IBLHUGE11BR1	High Level German - semester 1 (A2) - only written exam, conversations and texts and videos	2	5	Conversion	IBPUGE120R1	Upper Intermediate Language semester 1 German (A2)	1 & 2	4	Resit	BPUGE120R1	Upper Intermediate Language semester 1 German (A2)	1 & 2	4
	RB5ESPO1NDE	3	RB5ESPO1NDE	Spanish level 3	3	IBLMUSP11BR1 or	4	IBLMUSP21BR1 or	Medium Level Spanish - semester 2 (A2)	4	4	Resit (last time)	IBLMUSP21BR1 or	Medium Level Spanish - semester 2 (A2)	4	4	Conversion	IBPUSP121R1	Elementary Language semester 2 Spanish (A2.1)	3 & 4	4	Resit	BPEUSP221R1	Elementary Language semester 2 Spanish (A2.1)	3 & 4	4
					IBLHUSP11BR1	5	IBLHUSP11BR1	High Level Spanish - semester 1 (A2) - only written exam, conversations and texts and videos	2	5	Resit (last time)	IBLHUSP11BR1	High Level Spanish - semester 1 (A2) - only written exam, conversations and texts and videos	2	5	Conversion	IBPUSP120R1	Upper Intermediate Language semester 1 Spanish (A2)	1 & 2	4	Resit	BPUSP120R1	Upper Intermediate Language semester 1 Spanish (A2)	1 & 2	4
Year one Year two Year three Year four	RB5FRA2NDE	3	RB5FRA2NDE	French level 3	3	IBLMUFR21BR1 or	4	IBLMUFR21BR1 or	Medium Level French - semester 2 (A2)	4	4	Resit (last time)	IBLMUFR21BR1 or	Medium Level French - semester 2 (A2)	4	4	Conversion	IBPUFR121R1	Elementary Language semester 2 French (A2.1)	3 & 4	4	Resit	BPEUFR221R1	Elementary Language semester 2 French (A2.1)	3 & 4	4
					IBLHFR11BR1	5	IBLHFR11BR1	High Level French - semester 1 (A2) - only written exam, conversations and texts and videos	2	5	Resit (last time)	IBLHFR11BR1	High Level French - semester 1 (A2) - only written exam, conversations and texts and videos	2	5	Conversion	IBPUFR120R1	Upper Intermediate Language semester 1 French (A2)	1 & 2	4	Resit	BPUFR120R1	Upper Intermediate Language semester 1 French (A2)	1 & 2	4
					IBLNLD121BR1	4	IBLNLD121BR1	Dutch Medium level semester 2 (A2) oral AND/OR written exam		4	Resit (last time)	IBLNLD121BR1	Dutch Medium level semester 2 (A2) oral AND/OR written exam		4	Conversion	IBPUVT318N3	elective Dutch level 3		2	Resit	BPEUVT318N3	elective Dutch level 3		2	
	RB5DEUG2NAE	3	RB5DEUG2NAE	German level 4	3	IBLMUGE21BR1 or	4	IBLMUGE21BR1 or	Medium Level German - semester 2 (A2)	4	4	Resit (last time)	IBLMUGE21BR1 or	Medium Level German - semester 2 (A2)	4	4	Conversion	IBPUGE121R1	Elementary Language semester 2 German (A2.1)	3 & 4	4	Resit	BPEUGE221R1	Elementary Language semester 2 German (A2.1)	3 & 4	4
					IBLHUGE11BR1	5	IBLHUGE11BR1	High Level German - semester 1 (A2) - only written exam, conversations (or all exams and 1 ext	2	5	Resit (last time)	IBLHUGE11BR1	High Level German - semester 1 (A2) - only written exam, conversations (or all exams and 1 extra	2	5	Conversion	IBPUGE120R1	Upper Intermediate Language semester 1 German (A2)	1 & 2	4	Resit	BPUGE120R1	Upper Intermediate Language semester 1 German (A2)	1 & 2	4
	RB5ESPO1NAE	3	RB5ESPO1NAE	Spanish level 4	3	IBLMUSP21BR1 or	4	IBLMUSP21BR1 or	Medium Level Spanish - semester 2 (A2)	4	4	Resit (last time)	IBLMUSP21BR1 or	Medium Level Spanish - semester 2 (A2)	4	4	Conversion	IBPUSP121R1	Elementary Language semester 2 Spanish (A2.1)	3 & 4	4	Resit	BPEUSP221R1	Elementary Language semester 2 Spanish (A2.1)	3 & 4	4
					IBLHUSP11BR1	5	IBLHUSP11BR1	High Level Spanish - semester 1 (A2) - only written exam, conversations (or all exams and 1 ext	2	5	Resit (last time)	IBLHUSP11BR1	High Level Spanish - semester 1 (A2) - only written exam, conversations (or all exams and 1 extra	2	5	Conversion	IBPUSP120R1	Upper Intermediate Language semester 1 Spanish (A2)	1 & 2	4	Resit	BPUSP120R1	Upper Intermediate Language semester 1 Spanish (A2)	1 & 2	4
	RB5FRA2NAE	3	RB5FRA2NAE	French level 4	3	IBLMUFR21BR1 or	4	IBLMUFR21BR1 or	Medium Level French - semester 2 (A2)	4	4	Resit (last time)	IBLMUFR21BR1 or	Medium Level French - semester 2 (A2)	4	4	Conversion	IBPUFR121R1	Elementary Language semester 2 French (A2.1)	3 & 4	4	Resit	BPEUFR221R1	Elementary Language semester 2 French (A2.1)	3 & 4	4
					IBLHFR11BR1	5	IBLHFR11BR1	High Level French - semester 1 (A2) - only written exam, conversations and texts and videos	2	5	Resit (last time)	IBLHFR11BR1	High Level French - semester 1 (A2) - only written exam, conversations and texts and videos	2	5	Conversion	IBPUFR120R1	Upper Intermediate Language semester 1 French (A2)	1 & 2	4	Resit	BPUFR120R1	Upper Intermediate Language semester 1 French (A2)	1 & 2	4
	RB5DEUG3NAE	3	RB5DEUG3NAE	German level 5	3	IBLMUGE31BR2 or	4	IBLMUGE31BR2 or	Medium Level German - semester 3 (B1.1)	2	4	Resit	IBLMUGE31BR2 or	Medium Level German - semester 3 (B1.1)	2	4	Resit (last time) or conversion	IBLMUGE31BR2 or	Medium Level German - semester 3 (B1.1)	2	4	Conversion	BPEUGE321R2	Elementary Language semester 3 German (A2)	1 & 2	4
					IBLHUGE31BR1	5	IBLHUGE31BR1	High Level German - semester 2 (B1.1) - only written exam, conversations and texts and videos	4	5	Resit	IBLHUGE31BR1	High Level German - semester 2 (B1.1) - only written exam, conversations and texts and videos	4	5	Resit (last time) or conversion	IBLHUGE31BR1	High Level German - semester 2 (B1.1) - only written exam, conversations and texts and videos	4	5	Conversion	BPUGE320R1	Upper Intermediate semester 2 German (B1.1)	3 & 4	4
	RB5ESPO3NAE	3	RB5ESPO3NAE	Spanish level 5	3	IBLMUSP31BR2 or	4	IBLMUSP31BR2 or	Medium Level Spanish - semester 3 (B1.1)	2	4	Resit (last time)	IBLMUSP31BR2 or	Medium Level Spanish - semester 3 (B1.1)	2	4	Resit (last time) or conversion	IBLMUSP31BR2 or	Medium Level Spanish - semester 3 (B1.1)	2	4	Conversion	BPEUSP321R2	Elementary Language semester 3 Spanish (A2)	1 & 2	4
					IBLHUSP31BR1	5	IBLHUSP31BR1	High Level Spanish - semester 2 (B1.1) - only written exam, conversations and texts and videos	4	5	Resit	IBLHUSP31BR1	High Level Spanish - semester 2 (B1.1) - only written exam, conversations and texts and videos	4	5	Resit (last time) or conversion	IBLHUSP31BR1	High Level Spanish - semester 2 (B1.1) - only written exam, conversations and texts and videos	4	5	Conversion	BPUSP320R1	Upper Intermediate semester 2 Spanish (B1.1)	3 & 4	4
	RB5FRA3NAE	3	RB5FRA3NAE	French level 5	3	IBLMUFR31BR2 or	4	IBLMUFR31BR2 or	Medium Level French - semester 3 (B1.1)	2	4	Resit	IBLMUFR31BR2 or	Medium Level French - semester 3 (B1.1)	2	4	Resit (last time) or conversion	IBLMUFR31BR2 or	Medium Level French - semester 3 (B1.1)	2	4	Conversion	BPEUFR321R2	Elementary Language semester 3 French (A2)	1 & 2	4
					IBLHFR21BR1	5	IBLHFR21BR1	High Level French - semester 2 (B1.1) - only written exam, conversations and texts and videos	4	5	Resit	IBLHFR21BR1	High Level French - semester 2 (B1.1) - only written exam, conversations and texts and videos	4	5	Resit (last time) or conversion	IBLHFR21BR1	High Level French - semester 2 (B1.1) - only written exam, conversations and texts and videos	4	5	Conversion	BPUFR220R1	Upper Intermediate semester 2 French (B1.1)	3 & 4	4
	RB5DEUG4NBE	3	RB5DEUG4NBE	German level 6	3	IBLMUGE41BR2	4	IBLMUGE41BR2	Medium Level German - semester 4 (B1.2)	4	4	Resit	IBLMUGE41BR2	Medium Level German - semester 4 (B1.2)	4	4	Resit (last time) or conversion	IBLMUGE41BR2	Medium Level German - semester 4 (B1.2)	4	4	Conversion	BPEUGE421R2	Upper Intermediate Language semester 3 German (B1)	1 & 2	4
					IBLHUGE31BR2	5	IBLHUGE31BR2	High level German - semester 3 (B1.2) - only written exam and interview (or all exams and 1 ex	2	5	Resit	IBLHUGE31BR2	High Level German - semester 3 (B1.2) - only written exam and interview (or all exams and 1 extra	2	5	Resit (last time) or conversion	IBLHUGE31BR2	High Level German - semester 3 (B1.2) - only written exam and interview (or all exams and 1 extra assignment of 1 EC if combination c	2	5	Conversion	BPUGE321R2	Upper Intermediate Language semester 3 German (B1)	1 & 2	4
	RB5ESPO4NBE	3	RB5ESPO4NBE	Spanish level 6	3	IBLMUSP41BR2	4	IBLMUSP41BR2	Medium Level Spanish - semester 4 (B1.2)	4	4	Resit	IBLMUSP41BR2	Medium Level Spanish - semester 4 (B1.2)	4	4	Resit (last time) or conversion	IBLMUSP41BR2	Medium Level Spanish - semester 4 (B1.2)	4	4	Conversion	BPEUSP421R2	Upper Intermediate Language semester 3 Spanish (B1)	1 & 2	4
					IBLHUSP31BR2	5	IBLHUSP31BR2	High level Spanish - semester 3 (B1.2) - only written exam and interview (or all exams and 1 ex	2	5	Resit	IBLHUSP31BR2	High Level Spanish - semester 3 (B1.2) - only written exam and interview (or all exams and 1 extra	2	5	Resit (last time) or conversion	IBLHUSP31BR2	High Level Spanish - semester 3 (B1.2) - only written exam and interview (or all exams and 1 extra assignment of 1 EC if combination c	2	5	Conversion	BPUSP321R2	Upper Intermediate Language semester 3 Spanish (B1)	1 & 2	4
	RB5FRA4NBE	3	RB5FRA4NBE	French level 6	3	IBLMUFR41BR2	4	IBLMUFR41BR2	Medium Level French - semester 4 (B1.2)	4	4	Resit	IBLMUFR41BR2	Medium Level French - semester 4 (B1.2)	4	4	Resit (last time) or conversion	IBLMUFR41BR2	Medium Level French - semester 4 (B1.2)	4	4	Conversion	BPEUFR421R2	Upper Intermediate Language semester 3 French (B1)	1 & 2	4
					IBLHFR31BR2	5	IBLHFR31BR2	High level French - semester 3 (B1.2) - only written exam and interview (or all exams and 1 ext	2	5	Resit	IBLHFR31BR2	High Level French - semester 3 (B1.2) - only written exam and interview (or all exams and 1 extra	2	5	Resit (last time) or conversion	IBLHFR31BR2	High Level French - semester 3 (B1.2) - only written exam and interview (or all exams and 1 extra assignment of 1 EC if combination of	2	5	Conversion	BPUFR321R2	Upper Intermediate Language semester 3 French (B1)	1 & 2	4
					IBLNLD121BR1	4	IBLNLD141BR2	Medium Level Dutch - semester 4 (B1.2)	4	4	Resit	IBLNLD141BR2	Medium Level Dutch - semester 4 (B1.2)	4	4	Resit, no conversion	IBLNLD141BR2	Medium Level Dutch - semester 4 (B1.2)	4	4	Resit, no conversion	BPEUVT418R2	Medium Level Dutch - semester 4 (B1.2)	4	4
	RB5DEUG6NR7	3	RB5DEUG6NR7	German level 7	3	RB5DEUG6NR7	3	IBLHUGE41BR2	High level German - semester 4 (B2.1) - only written exam and role play	4	5	Resit	IBLHUGE41BR2	High Level German - semester 4 (B2.1) - only written exam and role play	4	5	Resit (last time) or conversion	IBLHUGE41BR2	High Level German - semester 4 (B2.1) - only written exam and role play	4	5	Conversion	BPEUGE421R2	Upper Intermediate Language semester 4 German (B2.1)	3 & 4	7
	RB5ESPO6NR7	3	RB5ESPO6NR7	Spanish level 7	3	IBLHSP41BR2	3	IBLHSP41BR2	High level Spanish - semester 4 (B2.1) - only written exam and role play	4	5	Resit	IBLHSP41BR2	High Level Spanish - semester 4 (B2.1) - only written exam and role play	4	5	Resit (last time) or conversion	IBLHSP41BR2	High Level Spanish - semester 4 (B2.1) - only written exam and role play	4	5	Conversion	BPEUSP421R2	Upper Intermediate Language semester 4 Spanish (B2.1)	3 & 4	7
	RB5FRA6DNR7	3	RB5FRA6DNR7	French level 7	3	RB5FRA6DNR7	3	IBLHFR41BR2	High level French - semester 4 (B2.1) - only written exam and role play	4	5	Resit	IBLHFR41BR2	High Level French - semester 4 (B2.1) - only written exam and role play	4	5	Resit (last time) or conversion	IBLHFR41BR2	High Level French - semester 4 (B2.1) - only written exam and role play	4	5	Conversion	BPEUFR421R2	Upper Intermediate Language semester 4 French (B2.1)	3 & 4	7
	RB5DEUG8NB	3	RB5DEUG8NB	German level 8	3	RB5DEUG8NB	3	RB5DEUG8NB	Duits niveau B	4	3	Resit	IBLHUGE53R3	High Level German - semester 6 (B2.2) - only written exam and small portfolio interview (or all ex	4	5	Resit (last time) or conversion	IBLHUGE53R3	High Level German - semester 6 (B2.2) - only written exam and small portfolio interview (or all exams and 1 extra assignment of 1 EC i	4	5	Conversion	BPEUGE521R3	Upper Intermediate Language semester 6 German (B2)	3 & 4	8
	RB5FRA8DNB	3	RB5FRA8DNB	French level 8	3	RB5FRA8DNB	3	RB5FRA8DNB	Frans niveau B	4	3	Resit	IBLHFR53R3	High Level French - semester 6 (B2.2) - only written exam and small portfolio interview (or all exa	4	5	Resit (last time) or conversion	IBLHFR53R3	High Level French - semester 6 (B2.2) - only written exam and small portfolio interview (or all exams and 1 extra assignment of 1 EC if	4	5	Conversion	BPEUFR521R3	Upper Intermediate Language semester 6 Spanish (B2)	3 & 4	8
	RB5ESPO1NB	3	RB5ESPO1NB	Spanish level 8	3	RB5ESPO1NB	3	RB5ESPO1NB	Spaans niveau B	4	3	Resit	IBLHSP53R3	High Level Spanish - semester 6 (B2.2) - only written exam and small portfolio interview (or all exa	4	5	Resit (last time) or conversion	IBLHSP53R3	High Level Spanish - semester 6 (B2.2) - only written exam and small portfolio interview (or all exams and 1 extra assignment of 1 EC if	4	5	Conversion	BPUFR521R3	Upper Intermediate Language semester 6 French (B2)	3 & 4	8

Exam program: RB5178-IBLVT Cohort 2016-2017

Year 2016-2017	EC	Year 2017-2018	Title	EC	Year 2018-2019	EC	Year 2019-2020	Title	Block	EC	Year 2020-2021	Course code	Title	Block	EC	Year 2021-2022	Course code	Title	Block	EC	Year 2022-2023	Course code	Title	Block	EC
Year 2		IBLENG14R2E	English semester 4	3	Resit (last time)	3	IBLPID42BR2	Professional Identity 4 (opdrachten International Business Communication)	3 & 4	2	Resit (last time)	IBLPID42BR2	Professional Identity 4 (opdrachten International Business Communication)	3 & 4	2	Conversion	IBPBAS22R2 & IBPBAS42LR2	IB Core PAS - Developing a professional profile AND Sustainable Business Innovation	3 & 4	7	Resit	BPBAS22R2 & IBPBAS42LR2	IB Core PAS - Developing a professional profile AND Sustainable Business Innovation	3 & 4	7
		IBLINA22R2E	International Management	2	Resit (last time)	2	IBLEXP11BR2	Export (exam), only O&P part	4	4	Resit (last time)	IBLEXP11BR2	Export (exam), only O&P part	4	4	Conversion	IBPGAM121R2	IB Core Business The Business Game	4	5	Resit	BPGAM122R2	IB Core Business The Business Game	4	5
		IBLMRT03R3E	Research Training II	3	Resit (last time)	3	IBLENT11BR2	Entrepreneurship (exam), only research part	1	2	Resit (last time)	IBLENT11BR2	Entrepreneurship (exam), only research part	1	2	Conversion	IBPENT122R2	IB Core Business Exploring Markets	1	5	Resit	BPENT222R2	IB Core Business Exploring Markets	1	5
							IBLIMP11BR2	Import (exam), only research part	2	2	Resit (last time)	IBLIMP11BR2	Import (exam), only research part	2	2	Conversion	IBPBCD121R2	IB Core Business Business Case Development	2	5	Resit (last time) or conversion	BPBPC122R2	IB Core Business Planning & Implementation	2	5
		IBLCEC13R2E	Marketing Proficiency	3	Resit (last time)	3	IBLEXP11BR2	Export (exam), only marketing part	4	4	Resit (last time)	IBLEXP11BR2	Export (exam), only marketing part	4	4	Conversion	IBPGAM121R2	IB Core Business The Business Game	4	5	Resit	BPGAM122R2	IB Core Business The Business Game	4	5
		IBLBEC12R2E	Business Economics A	2	Resit (last time)	2	IBLBU11TR1	Introduction to business, F&A only	1	3	Resit (last time)	IBLBU11TR1	Introduction to business, F&A only	1	3	Conversion	IBPBU120R1	Introduction to International Business	1	6	Resit	BPBU120R1	Introduction to International Business	1	6
		IBLBEC05R2E	Economics B	2	Resit (last time)	2	IBLIMP11BR2	Import (exam), only IBA part	2	4	Resit (last time)	IBLIMP11BR2	Import (exam), only IBA part	2	4	Conversion	IBPBCD121R2	IB Core Business Business Case Development	2	5	Resit	BPBCD121R2	IB Core Business Business Case Development	2	5
		IBLCOM05R2E	Communication C	3	Resit (last time)	3	IBLSAL11BR2	Sales (GAT - mar-com plan)	3	4	Resit (last time)	IBLSAL11BR2	Sales (GAT - mar-com plan)	3	4	Conversion	IBPBPC122R2	IB Core Business Planning & Implementation	3	5	Resit (last time) or conversion	BPBPC122R2	IB Core Business Planning & Implementation	3	5
		IBLREC05R2E	Law B	2	Resit (last time)	2	IBLSAL11BR2	Sales (exam), only Law part	3	4	Resit (last time)	IBLSAL11BR2	Sales (exam), only Law part	3	4	Conversion	IBPBPC122R2	IB Core Business Planning & Implementation	3	5	Resit (last time) or conversion	BPBPC122R2	IB Core Business Planning & Implementation	3	5
		IBLSALOOR2E	Sales	2	Resit (last time)	2	IBLSAL11BR2	Sales (exam), only sales part	3	4	Resit (last time)	IBLSAL11BR2	Sales (exam), only sales part	3	4	Conversion	IBPBPC122R2	IB Core Business Planning & Implementation	3	5	Resit (last time) or conversion	BPBPC122R2	IB Core Business Planning & Implementation	3	5

Exam program: RB5178-IBLVT-R Cohort 2016-2017 (IBL)

Year 2016-2017	EC	Year 2017-2018	Title	EC	Year 2018-2019	EC	Year 2019-2020	Title	Block	EC	Year 2020-2021	Course code	Title	Block	EC	Year 2021-2022	Course code	Title	Block	EC	Year 2022-2023	Course code	Title	Block	EC
Year 3					IBLVPL10R3	8																			
					IBLIEXP21R3	8	IBLIEXP21R3	Integrated Business Competition	2 & 3	8	Resit	IBLIEXP21R3	Integrated Business Competition	2 & 3	8	Resit (last time) or conversion	IBLIEXP21R3	Integrated Business Competition	2 & 3	8	Conversion	BPVCI221R3-C	IB-Commerce Value Creation and Innovation I-Project	2	6
					IBLEXP03R3	8																			
					IBLCDG04R3	3	IBLMCM11BR3	Masterclass Creative Marketing	1 & 2	4	Resit	IBLMCM11BR3	Masterclass Creative Marketing	1 & 2	4	Resit (last time) or conversion	IBLMCM11BR3	Masterclass Creative Marketing	1 & 2	4	Conversion	BPVCI121R3-C	IB-Commerce Value Creation and Innovation I-Creative Marketing	1 & 2	4
					IBLMRT03R3	3																			
					IBLMRS11R3	3	IBLMRS11R3	Masterclass research	1 & 2	4	Resit	IBLMRS11R3	Masterclass research	1 & 2	4	Resit (last time) or conversion	IBLMRS11R3	Masterclass research	1 & 2	4	Conversion	BPVCI221R3-C	IB-Commerce Value Creation and Innovation I-Project	2	6
					IBLCCM02R3	2																			
					IBLMCM11BR3	2	IBLMCM11BR3	Masterclass Creative Marketing	1 & 2	4	Resit	IBLMCM11BR3	Masterclass Creative Marketing	1 & 2	4	Resit (last time) or conversion	IBLMCM11BR3	Masterclass Creative Marketing	1 & 2	4	Conversion	BPVCI121R3-C	IB-Commerce Value Creation and Innovation I-Creative Marketing	1 & 2	4
					IBLMNM02R3	2																			
					IBLPLC10R3	30	IBLPLC11BR3	Internship abroad	30	Resit	IBLPLC11BR3	Internship abroad		30	Resit (last time) or conversion	IBLPLC11BR3	Internship abroad		30	Conversion	BPPLC122R3	Internship	1 & 2	30
					IBLINS14R3	3																			
					IBLSLC04R3	3	IBLPID51R3	Professional Identity semester 6, IBC only	1 & 2	7	Resit	IBLPID51R3	Professional Identity semester 6, IBC only	1 & 2	7	Resit (last time) or conversion	IBLPID51R3	Professional Identity semester 6, IBC only	1 & 2	7	Conversion	BPIBLB22R3	IB-Core Advanced International Business I	3 & 4	6

Exam program: RB5178-IBLVT-R Cohort 2016-2017 (IBL)

Year 2016-2017	EC	Year 2017-2018	Title	EC	Year 2018-2019	EC	Year 2019-2020	Title	Block	EC	Year 2020-2021	Course code	Title	Block	EC	Year 2021-2022	Course code	Title	Block	EC	Year 2022-2023	Course code	Title	Block	EC
Year 4							IBLSAB11R3	Study Abroad		30	Resit	IBLSAB11R3	Study Abroad	1 & 2	30	Resit or conversion	IBLSAB11R3	Study Abroad	1 & 2	30	Resit (last time) or conversion	BPEXC22R3	Exchange	1 & 2	30
							IBLTHS12RR4	Research Proposal & Res. Skills / Thesis		21	Resit	IBLTHS12RR4	Research Proposal & Res. Skills / Thesis	3 & 4	30	Resit or conversion	IBPTHS12RR4	Research Proposal & Res. Skills / Thesis	3 & 4	30	Resit (last time) or conversion	BPTHS122RR4	Research Proposal & Res. Skills / Thesis	3 & 4	30

CONVERSION TABLE IBL - cohort 2015-2016

Version: July 28th 2022

| Exam program | R0S230-IBLVT Cohort 2015-2016 Diploma: IBL | | |

CONVERSION TABLE IBL - cohort 2014-2015

Version: July 28th 2022

Exam program: 9863143-IBLVT Cohort 2014-2015 Diploma: IBL

Year Year 2014-2015	EC	Year 2015-2016	EC	Year 2016-2017	EC	Year 2017-2018	Title	EC	Year 2018-2019	EC	Year 2019-2020	Title	Block	EC	Year 2020-2021	Course code	Title	Block	EC	Year 2021-2022	Course code	Title	Block	EC	Year 2022-2023	Course code	Title	Block	EC
Year one	6	IBLBEC1RR1E	2	IBLBEC1SR1E	2	Rest	Business economics B	2	IBLEC1L1TR1	2	IBLEC1L1TR1	Organizational Environment (exam), F&A-only	4	2	Rest (last time)	IBLEC1L1TR1	Organizational Environment (exam), F&A-only	4	2	Conversion	IBPEN1L1DR1	Internal Environment, F&A-only	3	6	Rest (last time) or conversion	IBPEN1L1DR1	Internal Environment, F&A-only	3 & 4	6
							IBLIBU1L1TR1	6	IBLIBU1L1TR1	6	IBLIBU1L1TR1	Introduction to business	1	6	Rest (last time)	IBLIBU1L1TR1	Introduction to business	1	6	Conversion	IBPIBU1L1DR1	Introduction to International Business	1	6	Rest	IBPIBU1L1DR1	Introduction to International Business	1	6
							IBLEN1L1TR1	6	IBLEN1L1TR1	6	IBLEN1L1TR1	International Environment	2	6	Rest (last time)	IBLEN1L1TR1	International Environment	2	6	Conversion	IBPEN1L1DR1	External Environment	2	6	Rest (last time) or conversion	IBPEN1L1DR1	External Environment	2	6
							IBLCSR1L1BR1	4	IBLCSR1L1BR1	4	IBLCSR1L1BR1	Corporate Social Responsibility	2	4	Rest (last time)	IBLCSR1L1BR1	Corporate Social Responsibility	2	4	Conversion	IBPMSS1L1DR1	Professional and Academic Skills (internal Environment - only ESR PART	3 & 4	6	Rest	IBPMSS1L1DR1	Professional and Academic Skills (internal Environment - only ESR PART	3 & 4	6
							IBLOR1L1TR1	6	IBLOR1L1TR1	6	IBLOR1L1TR1	Organizational Environment	3	6	Rest (last time)	IBLOR1L1TR1	Organizational Environment	3	6	Conversion	IBPEN1L1DR1	Internal Environment	3	6	Rest (last time) or conversion	IBPEN1L1DR1	Internal Environment	3 & 4	6
							IBLIMK1L1TR1	6	IBLIMK1L1TR1	6	IBLIMK1L1TR1	International Marketing	4	6	Rest (last time)	IBLIMK1L1TR1	International Marketing	4	6	Conversion	IBPIMK1L1DR1	Business Model Canvas	4	6	Rest (last time) or conversion	IBPBMC1L1DR1	Business Model Canvas	4	6

Exam program: 9863143-IBLVT Cohort 2014-2015 Diploma: IBL

Year Year 2014-2015	EC	Year 2015-2016	EC	Year 2016-2017	EC	Year 2017-2018	Title	EC	Year 2018-2019	EC	Year 2019-2020	Title	Block	EC	Year 2020-2021	Course code	Title	Block	EC	Year 2021-2022	Course code	Title	Block	EC	Year 2022-2023	Course code	Title	Block	EC
Languages	3	IBSDEUD2N1E	3	IBSDEUD2N1E	3	IBSDEUD2N1E	German level 3	3	IBLMUGE2L1BR1 or	4	IBLMUGE2L1BR1 or	Medium Level German - semester 2 (A2)	4	4	Rest (last time)	IBLMUGE2L1BR1 or	Medium Level German - semester 2 (A2)	4	4	Conversion	IBPLUGE2L1R1	Elementary Language semester 2 German (A2.1)	3 & 4	4	Rest	IBPLUGE2L1R1	Elementary Language semester 2 German (A2.1)	3 & 4	4
									IBLHUGE1L1BR1	5	IBLHUGE1L1BR1	High Level German - semester 1 (A2) - only written exam, conversations and texts and videos	2	5	Rest (last time)	IBLHUGE1L1BR1	High Level German - semester 1 (A2) - only written exam, conversations and texts and videos	2	5	Conversion	IBPUGE1L1DR1	Upper Intermediate Language semester 1 German (A2)	1 & 2	4	Rest	IBPUGE1L1DR1	Upper Intermediate Language semester 1 German (A2)	1 & 2	4
		IBSESPO2N1E	3	IBSESPO2N1E	3	IBSESPO2N1E	Spanish level 3	3	IBLMSP2L1BR1 or	4	IBLMSP2L1BR1 or	Medium Level Spanish - semester 2 (A2)	4	4	Rest (last time)	IBLMSP2L1BR1 or	Medium Level Spanish - semester 2 (A2)	4	4	Conversion	IBPLSP2L1R1	Elementary Language semester 2 Spanish (A2.1)	3 & 4	4	Rest	IBPLSP2L1R1	Elementary Language semester 2 Spanish (A2.1)	3 & 4	4
									IBLHSP1L1BR1	5	IBLHSP1L1BR1	High Level Spanish - semester 1 (A2) - only written exam, conversations and texts and videos	2	5	Rest (last time)	IBLHSP1L1BR1	High Level Spanish - semester 1 (A2) - only written exam, conversations and texts and videos	2	5	Conversion	IBPUSP1L1DR1	Upper Intermediate Language semester 1 Spanish (A2)	1 & 2	4	Rest	IBPUSP1L1DR1	Upper Intermediate Language semester 1 Spanish (A2)	1 & 2	4
Year one	3	IBSEFRA2N1E	3	IBSEFRA2N1E	3	IBSEFRA2N1E	French level 3	3	IBLMFR2L1BR1 or	4	IBLMFR2L1BR1 or	Medium Level French - semester 2 (A2)	4	4	Rest (last time)	IBLMFR2L1BR1 or	Medium Level French - semester 2 (A2)	4	4	Conversion	IBPLFR2L1R1	Elementary Language semester 2 French (A2.1)	3 & 4	4	Rest	IBPLFR2L1R1	Elementary Language semester 2 French (A2.1)	3 & 4	4
Year two									IBLHFR1L1BR1	5	IBLHFR1L1BR1	High Level French - semester 1 (A2) - only written exam, conversations and texts and videos	2	5	Rest (last time)	IBLHFR1L1BR1	High Level French - semester 1 (A2) - only written exam, conversations and texts and videos	2	5	Conversion	IBPUFR1L1DR1	Upper Intermediate Language semester 1 French (A2)	1 & 2	4	Rest	IBPUFR1L1DR1	Upper Intermediate Language semester 1 French (A2)	1 & 2	4
Year three									IBLNLCS2L1BR1	4	IBLNLCS2L1BR1	Dutch Medium level (semester 2 (A2) oral HKD/OR written exam		4	Rest (last time)	IBLNLCS2L1BR1	Dutch Medium level (semester 2 (A2) oral HKD/OR written exam		4	Conversion	IBPUTT1L1BN3	elective Dutch level 3		2	Rest	IBPUTT1L1BN3	elective Dutch level 3		2
Year four																													
		IBSDEUD2N4E	3	IBSDEUD2N4E	3	IBSDEUD2N4E	German level 4	3	IBLMUGE2L1BR1 or	4	IBLMUGE2L1BR1 or	Medium Level German - semester 2 (A2)	4	4	Rest (last time)	IBLMUGE2L1BR1 or	Medium Level German - semester 2 (A2)	4	4	Conversion	IBPLUGE2L1R1	Elementary Language semester 2 German (A2.1)	3 & 4	4	Rest	IBPLUGE2L1R1	Elementary Language semester 2 German (A2.1)	3 & 4	4
									IBLHUGE1L1BR1	5	IBLHUGE1L1BR1	High Level German - semester 1 (A2) - only written exam, conversations (or all exams and 1 ext	2	5	Rest (last time)	IBLHUGE1L1BR1	High Level German - semester 1 (A2) - only written exam, conversations (or all exams and 1 extra	2	5	Conversion	IBPUGE1L1DR1	Upper Intermediate Language semester 1 German (A2)	1 & 2	4	Rest	IBPUGE1L1DR1	Upper Intermediate Language semester 1 German (A2)	1 & 2	4
		IBSESPO2N4E	3	IBSESPO2N4E	3	IBSESPO2N4E	Spanish level 4	3	IBLMSP2L1BR1 or	4	IBLMSP2L1BR1 or	Medium Level Spanish - semester 2 (A2)	4	4	Rest (last time)	IBLMSP2L1BR1 or	Medium Level Spanish - semester 2 (A2)	4	4	Conversion	IBPLSP2L1R1	Elementary Language semester 2 Spanish (A2.1)	3 & 4	4	Rest	IBPLSP2L1R1	Elementary Language semester 2 Spanish (A2.1)	3 & 4	4
									IBLHSP1L1BR1	5	IBLHSP1L1BR1	High Level Spanish - semester 1 (A2) - only written exam, conversations (or all exams and 1 ext	2	5	Rest (last time)	IBLHSP1L1BR1	High Level Spanish - semester 1 (A2) - only written exam, conversations (or all exams and 1 extra	2	5	Conversion	IBPUSP1L1DR1	Upper Intermediate Language semester 1 Spanish (A2)	1 & 2	4	Rest	IBPUSP1L1DR1	Upper Intermediate Language semester 1 Spanish (A2)	1 & 2	4
		IBSEFRA2N4E	3	IBSEFRA2N4E	3	IBSEFRA2N4E	French level 4	3	IBLMFR2L1BR1 or	4	IBLMFR2L1BR1 or	Medium Level French - semester 2 (A2)	4	4	Rest (last time)	IBLMFR2L1BR1 or	Medium Level French - semester 2 (A2)	4	4	Conversion	IBPLFR2L1R1	Elementary Language semester 2 French (A2.1)	3 & 4	4	Rest	IBPLFR2L1R1	Elementary Language semester 2 French (A2.1)	3 & 4	4
									IBLHFR1L1BR1	5	IBLHFR1L1BR1	High Level French - semester 1 (A2) - only written exam, conversations and texts and videos	2	5	Rest (last time)	IBLHFR1L1BR1	High Level French - semester 1 (A2) - only written exam, conversations and texts and videos	2	5	Conversion	IBPUFR1L1DR1	Upper Intermediate Language semester 1 French (A2)	1 & 2	4	Rest	IBPUFR1L1DR1	Upper Intermediate Language semester 1 French (A2)	1 & 2	4
		IBSDEUD3N5E	3	IBSDEUD3N5E	3	IBSDEUD3N5E	German level 5	3	IBLMUGE3L1BR1 or	4	IBLMUGE3L1BR1 or	Medium Level German - semester 3 (B1.1)	2	4	Rest	IBLMUGE3L1BR1 or	Medium Level German - semester 3 (B1.1)	2	4	Rest (last time) or conversion	IBLMUGE3L1R2 or	Medium Level German - semester 3 (B1.1)	2	4	Conversion	IBPLUGE3L1R2	Elementary Language semester 3 German (A2)	1 & 2	4
									IBLHUGE3L1BR1	5	IBLHUGE3L1BR1	High Level German - semester 2 (B1.1) - only written exam, conversations and texts and videos	4	5	Rest	IBLHUGE3L1BR1	High Level German - semester 2 (B1.1) - only written exam, conversations and texts and videos	4	5	Rest (last time) or conversion	IBLHUGE3L1R1	High Level German - semester 2 (B1.1) - only written exam, conversations and texts and videos	4	5	Conversion	IBPUGE3L1DR1	Upper Intermediate semester 2 German (B1.1)	3 & 4	4
		IBSESPO3N5E	3	IBSESPO3N5E	3	IBSESPO3N5E	Spanish level 5	3	IBLMSP3L1BR1 or	4	IBLMSP3L1BR1 or	Medium Level Spanish - semester 3 (B1.1)	2	4	Rest	IBLMSP3L1BR1 or	Medium Level Spanish - semester 3 (B1.1)	2	4	Rest (last time) or conversion	IBLMSP3L1R2 or	Medium Level Spanish - semester 3 (B1.1)	2	4	Conversion	IBPLSP3L1R2	Elementary Language semester 3 Spanish (A2)	1 & 2	4
									IBLHSP3L1BR1	5	IBLHSP3L1BR1	High Level Spanish - semester 2 (B1.1) - only written exam, conversations and texts and videos	4	5	Rest	IBLHSP3L1BR1	High Level Spanish - semester 2 (B1.1) - only written exam, conversations and texts and videos	4	5	Rest (last time) or conversion	IBLHSP3L1R1	High Level Spanish - semester 2 (B1.1) - only written exam, conversations and texts and videos	4	5	Conversion	IBPUSP3L1DR1	Upper Intermediate semester 2 Spanish (B1.1)	3 & 4	4
		IBSEFRA3N5E	3	IBSEFRA3N5E	3	IBSEFRA3N5E	French level 5	3	IBLMFR3L1BR2 or	4	IBLMFR3L1BR2 or	Medium Level French - semester 3 (B1.1)	2	4	Rest	IBLMFR3L1BR2 or	Medium Level French - semester 3 (B1.1)	2	4	Rest (last time) or conversion	IBLMFR3L1R2 or	Medium Level French - semester 3 (B1.1)	2	4	Conversion	IBPLFR3L1R2	Elementary Language semester 3 French (A2)	1 & 2	4
									IBLHFR2L1BR1	5	IBLHFR2L1BR1	High Level French - semester 2 (B1.1) - only written exam, conversations and texts and videos	4	5	Rest	IBLHFR2L1BR1	High Level French - semester 2 (B1.1) - only written exam, conversations and texts and videos	4	5	Rest (last time) or conversion	IBLHFR2L1R1	High Level French - semester 2 (B1.1) - only written exam, conversations and texts and videos	4	5	Conversion	IBPUFR3L1R1	Upper Intermediate semester 2 French (B1.1)	3 & 4	4
		IBSDEUD3N6E	3	IBSDEUD3N6E	3	IBSDEUD3N6E	German level 6	3	IBLMUGE4L1BR2	4	IBLMUGE4L1BR2	Medium Level German - semester 4 (B1.2)	4	4	Rest	IBLMUGE4L1BR2	Medium Level German - semester 4 (B1.2)	4	4	Rest (last time) or conversion	IBLMUGE4L1R2	Medium Level German - semester 4 (B1.2)	4	4	Conversion	IBPLUGE4L1R2	Upper Intermediate Language semester 3 German (B1)	1 & 2	4
									IBLHUGE3L1BR2	5	IBLHUGE3L1BR2	High Level German - semester 3 (B1.2) - only written exam and interview (or all exams and 1 ex	2	5	Rest	IBLHUGE3L1BR2	High Level German - semester 3 (B1.2) - only written exam and interview (or all exams and 1 extra	2	5	Rest (last time) or conversion	IBLHUGE3L1R2	High Level German - semester 3 (B1.2) - only written exam and interview (or all exams and 1 extra assignment of 1 EC if combination o	2	5	Conversion	IBPUGE3L1R2	Upper Intermediate Language semester 3 German (B1)	1 & 2	4
		IBSESPO3N6E	3	IBSESPO3N6E	3	IBSESPO3N6E	Spanish level 6	3	IBLMSP4L1BR2	4	IBLMSP4L1BR2	Medium Level Spanish - semester 4 (B1.2)	4	4	Rest	IBLMSP4L1BR2	Medium Level Spanish - semester 4 (B1.2)	4	4	Rest (last time) or conversion	IBLMSP4L1R2	Medium Level Spanish - semester 4 (B1.2)	4	4	Conversion	IBPLSP4L1R2	Upper Intermediate Language semester 3 Spanish (B1)	1 & 2	4
									IBLHSP3L1BR2	5	IBLHSP3L1BR2	High Level Spanish - semester 3 (B1.2) - only written exam and interview (or all exams and 1 ex	2	5	Rest	IBLHSP3L1BR2	High Level Spanish - semester 3 (B1.2) - only written exam and interview (or all exams and 1 extra	2	5	Rest (last time) or conversion	IBLHSP3L1R2	High Level Spanish - semester 3 (B1.2) - only written exam and interview (or all exams and 1 extra assignment of 1 EC if combination o	2	5	Conversion	IBPUSP3L1R2	Upper Intermediate Language semester 3 Spanish (B1)	1 & 2	4
		IBSEFRA3N6E	3	IBSEFRA3N6E	3	IBSEFRA3N6E	French level 6	3	IBLMFR4L1BR2	4	IBLMFR4L1BR2	Medium Level French - semester 4 (B1.2)	4	4	Rest	IBLMFR4L1BR2	Medium Level French - semester 4 (B1.2)	4	4	Rest (last time) or conversion	IBLMFR4L1R2	Medium Level French - semester 4 (B1.2)	4	4	Conversion	IBPLFR4L1R2	Upper Intermediate Language semester 3 French (B1)	1 & 2	4
									IBLHFR3L1BR2	5	IBLHFR3L1BR2	High Level French - semester 3 (B1.2) - only written exam and interview (or all exams and 1 ex	2	5	Rest	IBLHFR3L1BR2	High Level French - semester 3 (B1.2) - only written exam and interview (or all exams and 1 extra	2	5	Rest (last time) or conversion	IBLHFR3L1R2	High Level French - semester 3 (B1.2) - only written exam and interview (or all exams and 1 extra assignment of 1 EC if combination o	2	5	Conversion	IBPUFR3L1R2	Upper Intermediate Language semester 3 French (B1)	1 & 2	4
									IBLNLCS4L1BR2	4	IBLNLCS4L1BR2	Medium Level Dutch - semester 4 (B1.2)	4	4	Rest	IBLNLCS4L1BR2	Medium Level Dutch - semester 4 (B1.2)	4	4	Rest, no conversion	IBLNLCS4L1BR2	Medium Level Dutch - semester 4 (B1.2)	4	4	Rest, no conversion	IBLNLCS4L1BR2	Medium Level Dutch - semester 4 (B1.2)	4	4
		IBSDEUD4N7	3	IBSDEUD4N7	3	IBSDEUD4N7	German level 7	3	IBLHUGE4L1BR2	5	IBLHUGE4L1BR2	High Level German - semester 4 (B2.1) - only written exam and role play	4	5	Rest	IBLHUGE4L1BR2	High Level German - semester 4 (B2.1) - only written exam and role play	4	5	Rest (last time) or conversion	IBLHUGE4L1BR2	High Level German - semester 4 (B2.1) - only written exam and role play	4	5	Conversion	IBPUGE4L1R2	Upper Intermediate Language semester 4 German (B2.1)	3 & 4	7
		IBSESPO4N7	3	IBSESPO4N7	3	IBSESPO4N7	Spanish level 7	3	IBLHSP4L1BR2	5	IBLHSP4L1BR2	High Level Spanish - semester 4 (B2.1) - only written exam and role play	4	5	Rest	IBLHSP4L1BR2	High Level Spanish - semester 4 (B2.1) - only written exam and role play	4	5	Rest (last time) or conversion	IBLHSP4L1BR2	High Level Spanish - semester 4 (B2.1) - only written exam and role play	4	5	Conversion	IBPUSP4L1R2	Upper Intermediate Language semester 4 Spanish (B2.1)	3 & 4	7
		IBSEFRA3N7	3	IBSEFRA3N7	3	IBSEFRA3N7	French level 7	3	IBLHFR4L1BR2	5	IBLHFR4L1BR2	High Level French - semester 4 (B2.1) - only written exam and role play	4	5	Rest	IBLHFR4L1BR2	High Level French - semester 4 (B2.1) - only written exam and role play	4	5	Rest (last time) or conversion	IBLHFR4L1BR2	High Level French - semester 4 (B2.1) - only written exam and role play	4	5	Conversion	IBPUFR4L1R2	Upper Intermediate Language semester 4 French (B2.1)	3 & 4	7
		IBSDEUD5N8	3	IBSDEUD5N8	3	IBSDEUD5N8	German level 8	3	IBSDEUD5N8	3	IBSDEUD5N8	Duits niveau 8	4	3	Rest	IBLHLGE5L1BR3	High Level German - semester 6 (B2.2) - only written exam and small portfolio interview (or all ex	4	5	Rest (last time) or conversion	IBLHLGE5L1BR3	High Level German - semester 6 (B2.2) - only written exam and small portfolio interview (or all exams and 1 extra assignment of 1 EC i	4	5	Conversion	IBPUFG5L1R3	Upper Intermediate Language semester 6 German (B2)	3 & 4	8
		IBSEFRA5N8	3	IBSEFRA5N8	3	IBSEFRA5N8	French level 8	3	IBSEFRA5N8	3	IBSEFRA5N8	Frans niveau 8	4	3	Rest	IBLHFR5L1BR3	High Level French - semester 6 (B2.2) - only written exam and small portfolio interview (or all exa	4	5	Rest (last time) or conversion	IBLHFR5L1BR3	High Level French - semester 6 (B2.2) - only written exam and small portfolio interview (or all exams and 1 extra assignment of 1 EC if	4	5	Conversion	IBPUFF5L1R3	Upper Intermediate Language semester 6 French (B2)	3 & 4	8
		IBSESPO5N8	3	IBSESPO5N8	3	IBSESPO5N8	Spanish level 8	3	IBSESPO5N8	3	IBSESPO5N8	Spaans niveau 8	4	3	Rest	IBLHSP5L1BR3	High Level Spanish - semester 6 (B2.2) - only written exam and small portfolio interview (or all ex	4	5	Rest (last time) or conversion	IBLHSP5L1BR3	High Level Spanish - semester 6 (B2.2) - only written exam and small portfolio interview (or all exams and 1 extra assignment of 1 EC if	4	5	Conversion	IBPUSP5L1R3	Upper Intermediate Language semester 6 Spanish (B2)	3 & 4	8

Exam program: 9863158-IBLVT Cohort 2014-2015

Year 2014-2015	EC	Year 2015-2016	EC	Year 2016-2017	EC	Year 2017-2018	Title	EC	Year 2018-2019	EC	Year 2019-2020	Title	Block	EC	Year 2020-2021	Course code	Title	Block	EC	Year 2021-2022	Course code	Title	Block	EC	Year 2022-2023	Course code	Title	Block	EC
Year 2		IBLENG4R2E	2	IBLENG4R2E	3	IBLENG4R2E	English semester 4	2	Rest (last time)	2	IBLPCA4S1R2	Professional Identity 4 (syndrochtm International Business Communication)	3 & 4	2	Rest (last time)	IBLPCA4S1R2	Professional Identity 4 (syndrochtm International Business Communication)	3 & 4	2	Conversion	IBPMSS2L1R2 & IBPMSA2L1R2	IB Core PMS - Developing a professional profile AND Sustainable Business Innovation	3 & 4	7	Rest	IBPMSS2L1R2 & IBPMSA2L1R2	IB Core PMS - Developing a professional profile AND Sustainable Business Innovation	3 & 4	7
		IBLIMA4R2E	2	IBLIMA4R2E	2	IBLIMA4R2E	International Management	2	Rest (last time)	2	IBLEXP1L1BR2	Export (exam), only O&P part	4	4	Rest (last time)	IBLEXP1L1BR2	Export (exam), only O&P part	4	4	Conversion	IBPGAM1L1R2	IB Core Business The Business Game	4	5	Rest	IBPGAM1L1R2	IB Core Business The Business Game	4	5
		IBLWTT4A1R2	3	IBLWTT5LR2	3	IBLWTT5LR2	Research Training II	3	Rest (last time)	3	IBLENT1L1BR2	Entrepreneurship (exam), only research part	1	2	Rest (last time)	IBLENT1L1BR2	Entrepreneurship (exam), only research part	1	2	Conversion	IBPEXM1L1R2	IB Core Business Exploring Markets	1	5	Rest	IBPEXM1L1R2	IB Core Business Exploring Markets	1	5
											IBLIMP1L1BR2	Import (exam), only research part	2	2	Rest (last time)	IBLIMP1L1BR2	Import (exam), only research part	2	2	Conversion	IBPBCO1L1R2	IB Core Business Business Case Development	2	5	Rest (last time) or conversion	IBPBPL1L1R2	IB Core Business Planning & Implementation	2	5
		IBLEC1L1BR2E	3	IBLEC1L1R2	3	IBLEC1L1R2E	Marketing Proficiency	3	Rest (last time)	3	IBLEXP1L1BR2	Export (exam), only marketing part	4	4	Rest (last time)	IBLEXP1L1BR2	Export (exam), only marketing part	4	4	Conversion	IBPGAM1L1R2	IB Core Business The Business Game	4	5	Rest	IBPGAM1L1R2	IB Core Business The Business Game	4	5
		IBLBEC1L1BR2E	2	IBLBEC1L1R2E	2	IBLBEC1L1R2E	Business Economics A	2	Rest (last time)	2	IBLIBU1L1TR1	Introduction to business, F&A-only	1	3	Rest (last time)	IBLIBU1L1TR1	Introduction to business, F&A-only	1	3	Conversion	IBPIBU1L1DR1	Introduction to International Business	1	6	Rest	IBPIBU1L1DR1	Introduction to International Business	1	6
		IBLAEC1S1R2E	2	IBLAEC1S1R2E	2	IBLAEC1S1R2E	Economics B	2	Rest (last time)	2	IBLIMP1L1BR2	Import (exam), only IBA part	2	4	Rest (last time)	IBLIMP1L1BR2	Import (exam), only IBA part	2	4	Conversion	IBPBCO1L1R2	IB Core Business Business Case Development	2	5	Rest (last time) or conversion	IBPBCO1L1R2	IB Core Business Business Case Development	2	5
		IBLCOMM3R2E	3	IBLCOMM3R2E	3	IBLCOMM3R2E	Communication C	3	Rest (last time)	3	IBLSAL1L1BR2	Sales (GAT - mar-com plan)	3	4	Rest (last time)	IBLSAL1L1BR2	Sales (GAT - mar-com plan)	3	4	Conversion	IBPBPL1L1R2	IB Core Business Planning & Implementation	3	5	Rest (last time) or conversion	IBPBPL1L1R2	IB Core Business Planning & Implementation	3	5
		IBLRCC5R2E	2	IBLRCC5R2E	2	IBLRCC5R2E	Law B	2	Rest (last time)	2	IBLSAL1L1BR2	Sales (exam), only Law part	3	4	Rest (last time)	IBLSAL1L1BR2	Sales (exam), only Law part	3	4	Conversion	IBPBPL1L1R2	IB Core Business Planning & Implementation	3	5	Rest (last time) or conversion	IBPBPL1L1R2	IB Core Business Planning & Implementation	3	5
		IBLSALA0R2E	2	IBLSALA0R2E	2	IBLSALA0R2E	Sales	2	Rest (last time)	2	IBLSAL1L1BR2	Sales (exam), only sales part	3	4	Rest (last time)	IBLSAL1L1BR2	Sales (exam), only sales part	3	4	Conversion	IBPBPL1L1R2	IB Core Business Planning & Implementation	3	5	Rest (last time) or conversion	IBPBPL1L1R2	IB Core Business Planning & Implementation	3	5

Exam program: 9863158-IBLVT-R Cohort 2014-2015 (IBL)

Year 2014-2015	EC	Year 2015-2016	EC	Year 2016-2017	EC	Year 2017-2018	Title	EC	Year 2018-2019	EC	Year 2019-2020	Title	Block	EC	Year 2020-2021	Course code	Title	Block	EC	Year 2021-2022	Course code	Title	Block	EC	Year 2022-2023	Course code	Title	Block	EC
Year 3				IBLMPL0DR3	8	IBLMPL0DR3	International Marketing Plan	8	IBLMPL0DR3	8																			
				IBLIBC1DR3	8	IBLIBC1DR3	International Business Communication Plan	8	IBLIBC1DR3	8	IBLEXP21R3	Integrated Business Competition	2 & 3	8	Rest	IBLEXP21R3	Integrated Business Competition	2 & 3	8	Rest (last time) or conversion	IBLEXP21R3	Integrated Business Competition	2 & 3	8	Conversion	IBPVCC21R3-C	IB-Commerce Value Creation and Innovation I-Project	2	6
				IBLEXP0DR3	8	IBLEXP0DR3	Export Plan	8	IBLEXP0DR3	8																			
				IBLLOG5DR3	3	IBLLOG5DR3	Logistics	3	IBLLOG5DR3	3	IBLMCM11R3	Masterclass Creative Marketing	1 & 2	4	Rest	IBLMCM11R3	Masterclass Creative Marketing	1 & 2	4	Rest (last time) or conversion	IBLMCM11R3	Masterclass Creative Marketing	1 & 2	4	Conversion	IBPVCC11R3-C	IB-Commerce Value Creation and Innovation I-Creative Marketing	1 & 2	4
				IBLRWT0DR3	3	IBLRWT0DR3	Research Training IIA Advanced Data Analysis	3	IBLRWT0DR3	3																			
				IBLWTT1LR3	3	IBLWTT1LR3	Research Training IIB Thesis Prep	3	IBLWTT1LR3	3	IBLMRS11R3	Masterclass research	1 & 2	4	Rest	IBLMRS11R3	Masterclass research	1 & 2	4	Rest (last time) or conversion	IBLMRS11R3	Masterclass research	1 & 2	4	Conversion	IBPVCC11R3-C	IB-Commerce Value Creation and Innovation I-Project	2	6
				IBLECM0DR3	2	IBLECM0DR3	E-Commerce	2	IBLECM0DR3	2																			
				IBLMNG0DR3	2	IBLMNG0DR3	International marketing management	2	IBLMNG0DR3	2	IBLMCM11R3	Masterclass Creative Marketing	1 & 2	4	Rest	IBLMCM11R3	Masterclass Creative Marketing	1 & 2	4	Rest (last time) or conversion	IBLMCM11R3	Masterclass Creative Marketing	1 & 2	4	Conversion	IBPVCC11R3-C	IB-Commerce Value Creation and Innovation I-Creative Marketing	1 & 2	4
				IBLPLC2DR3	30	IBLPLC2DR3	Placement	30	IBLPLC2DR3	30	IBLPLC1SR3	Internship abroad		30	Rest	IBLPLC1SR3	Internship abroad		30	Rest (last time) or conversion	IBLPLC1SR3	Internship abroad		30	Conversion	IBPVCC1SR3	Internship	1 & 2	30
				IBLENG1AR3	3	IBLENG1AR3	Business English	3	IBLENG1AR3	3																			
				IBLSLC0AR3	1	IBLSLC0AR3	Study Career Coaching	1	IBLSLC0AR3	1	IBLPDS1SR3	Professional Identity semester 6, IBC only	1 & 2	7	Rest	IBLPDS1SR3	Professional Identity semester 6, IBC only	1 & 2	7	Rest (last time) or conversion	IBLPDS1SR3	Professional Identity semester 6, IBC only	1 & 2	7	Conversion	IBPIBB1ZR3	IB-Core Advanced International Business I	3 & 4	6

Exam program: 9863158-IBLVT-R Cohort 2014-2015 (IBL)

Year 2014-2015	EC	Year 2015-2016	EC	Year 2016-2017	EC	Year 2017-2018	Title	EC	Year 2018-2019	EC	Year 2019-2020	Title	Block	EC	Year 2020-2021	Course code	Title	Block	EC	Year 2021-2022	Course code	Title	Block	EC	Year 2022-2023	Course code	Title	Block	EC
Year 4						IBLSABO0R4	Study Abroad	30	IBLSABO0R4	30	IBLSABO1SR3	Study Abroad		30	Rest	IBLSABO1SR3	Study Abroad		30	Rest or conversion	IBLSABO1SR3	Study Abroad	1 & 2	30	Rest (last time) or conversion	IBPVCC22R3	Exchange	1 & 2	30
						IBLRPS0R4	Research Proposal & Res. Skills / Thesis	21	IBLRPS0R4	21	IBLTHS11R4	Research Proposal & Res. Skills / Thesis		21	Rest	IBLTHS11R4	Research Proposal & Res. Skills / Thesis		21	Rest or conversion	IBPTHS11R4	Research Proposal & Res. Skills / Thesis	3 & 4	30	Rest (last time) or conversion	IBPTHS11R4	Research Proposal & Res. Skills / Thesis	3 & 4	30

Conversietabel van de **IBL Nederlandstalige cohorten** 2013-2014 tot en met 2016-2017.
Na 1 september 2016, cohortnt 2016-2017, is de nieuwe instroom IBL Nederlandstalig in jaar één gestopt.

Cohort 2013-2014	Cohort 2014-2015	Cohort 2015-2016	Cohort 2016-2017

Exam program	Jaar 2013-2014	EC	Jaar 2014-2015	EC	Jaar 2015-2016	EC	Jaar 2016-2017	EC	Jaar 2017-2018	Titel	EC	Jaar 2018-2019	EC	Jaar 2019-2020	Titel	Blok	EC	Jaar 2020-2021	Titel	Blok	EC	Jaar 2021-2022	Course code	Titel	Blok	EC	Jaar 2022-2023	Course code	Titel	Blok	EC
Jaar één	IBLBECO6R1	2	IBLBECO6R1	2	IBLBECO6R1	2	IBLBECO6R1	2	Resit	Bedrijfseconomie B	2	IBLOEN11TR1	2	IBLOEN11TR1	Organizational Environment (exam), F&A only	4	2	Resit		4	2	No resit, only conversion	6PEN122R1	Internal Environment, F&A only	3 & 4	6	Resit (last time) or conversion	6PEN122R1	Internal Environment, F&A only	3 & 4	6

Exam program	Jaar 2013-2014	EC	Jaar 2014-2015	EC	Jaar 2015-2016	EC	Jaar 2016-2017	EC	Jaar 2017-2018	Titel	EC	Jaar 2018-2019	EC	Jaar 2019-2020	Titel	Blok	EC	Jaar 2020-2021	Titel	Blok	EC	Jaar 2021-2022	Course code	Titel	Blok	EC	Jaar 2022-2023	Course code	Titel	Blok	EC
Talen																															
	RBDDEU02N3	3	RBDDEU02N3	3	RBDDEU02N3	3	RBDDEU02N3	3	RBDDEU02N3	Duits niveau 3	3	IBLMLGE21BR1 or IBLHLGE11BR1	4	IBLMLGE21BR1 or IBLHLGE11BR1	Medium Level German - semester 2 (A2) High Level German - semester 1 (A2) - only written exam, conversations and texts and videos	4 2	4 5	IBLMLGE21BR1 or IBLHLGE11BR1	Medium Level German - semester 2 (A2) High Level German - semester 1 (A2) - only written exam, conversations and texts and videos	4 2	4 5	No resit, only conversion No resit, only conversion	6PEUGE22IR1 6PUUGE12DR1	Elementary Language semester 2 German (A2.1) Upper Intermediate Language semester 1 German (A2)	3 & 4 1 & 2	4 4	Resit Resit	6PEUGE22IR1 6PUUGE12DR1	Elementary Language semester 2 German (A2.1) Upper Intermediate Language semester 1 German (A2)	3 & 4 1 & 2	4 4
	RBDESPO3N3	3	RBDESPO3N3	3	RBDESPO3N3	3	RBDESPO3N3	3	RBDESPO3N3	Spaans niveau 3	3	IBLMLSP11BR1 or IBLHLSP11BR1	4	IBLMLSP11BR1 or IBLHLSP11BR1	Medium Level Spanish - semester 2 (A2) High Level Spanish - semester 1 (A2) - only written exam, conversations and texts and videos	4 2	4 5	IBLMLSP11BR1 or IBLHLSP11BR1	Medium Level Spanish - semester 2 (A2) High Level Spanish - semester 1 (A2) - only written exam, conversations and texts and videos	4 2	4 5	No resit, only conversion No resit, only conversion	6PEUSP22IR1 6PUUSP12DR1	Elementary Language semester 2 Spanish (A2.1) Upper Intermediate Language semester 1 Spanish (A2)	3 & 4 1 & 2	4 4	Resit Resit	6PEUSP22IR1 6PUUSP12DR1	Elementary Language semester 2 Spanish (A2.1) Upper Intermediate Language semester 1 Spanish (A2)	3 & 4 1 & 2	4 4
Jaar één Jaar twee Jaar drie Jaar vier	RBDFRA02N3	3	RBDFRA02N3	3	RBDFRA02N3	3	RBDFRA02N3	3	RBDFRA02N3	Frans niveau 3	3	IBLMLFR21BR1 or IBLHLFR11BR1	4 2	IBLMLFR21BR1 or IBLHLFR11BR1	Medium Level French - semester 2 (A2) High Level French - semester 1 (A2) - only written exam, conversations and texts and videos	4 2	4 5	IBLMLFR21BR1 or IBLHLFR11BR1	Medium Level French - semester 2 (A2) High Level French - semester 1 (A2) - only written exam, conversations and texts and videos	4 2	4 5	No resit, only conversion No resit, only conversion	6PEUFR22IR1 6PUUFR12DR1	Elementary Language semester 2 French (A2.1) Upper Intermediate Language semester 1 French (A2)	3 & 4 1 & 2	4 4	Resit Resit	6PEUFR22IR1 6PUUFR12DR1	Elementary Language semester 2 French (A2.1) Upper Intermediate Language semester 1 French (A2)	3 & 4 1 & 2	4 4
												IBLMLDU21BR1	4	IBLMLDU21BR1	Dutch Medium level semester 2 (A2) oral AND/OR written exam		4	IBLMLDU21BR1	Dutch Medium level semester 2 (A2) oral AND/OR written exam		4	No resit, only conversion	6PEUDT21BN3	elective Dutch level 3		2	Resit	6PEUDT21BN3	elective Dutch level 3		2
	RBDDEU02N4	3	RBDDEU02N4	3	RBDDEU02N4	3	RBDDEU02N4	3	RBDDEU02N4	Duits niveau 4	3	IBLMLGE21BR1 or IBLHLGE11BR1	4 2	IBLMLGE21BR1 or IBLHLGE11BR1	Medium Level German - semester 2 (A2) High Level German - semester 1 (A2) - only written exam, conversations (or all exams and 1 ex	4 2	4 5	IBLMLGE21BR1 or IBLHLGE11BR1	Medium Level German - semester 2 (A2) High Level German - semester 1 (A2) - only written exam, conversations (or all exams and 1 e	4 2	4 5	No resit, only conversion No resit, only conversion	6PEUGE22IR1 6PUUGE12DR1	Elementary Language semester 2 German (A2.1) Upper Intermediate Language semester 1 German (A2)	3 & 4 1 & 2	4 4	Resit Resit	6PEUGE22IR1 6PUUGE12DR1	Elementary Language semester 2 German (A2.1) Upper Intermediate Language semester 1 German (A2)	3 & 4 1 & 2	4 4
	RBDESPO4N4	3	RBDESPO4N4	3	RBDESPO4N4	3	RBDESPO4N4	3	RBDESPO4N4	Spaans niveau 4	3	IBLMLSP11BR1 or IBLHLSP11BR1	4 2	IBLMLSP11BR1 or IBLHLSP11BR1	Medium Level Spanish - semester 2 (A2) High Level Spanish - semester 1 (A2) - only written exam, conversations (or all exams and 1 ex	4 2	4 5	IBLMLSP11BR1 or IBLHLSP11BR1	Medium Level Spanish - semester 2 (A2) High Level Spanish - semester 1 (A2) - only written exam, conversations (or all exams and 1 e	4 2	4 5	No resit, only conversion No resit, only conversion	6PEUSP22IR1 6PUUSP12DR1	Elementary Language semester 2 Spanish (A2.1) Upper Intermediate Language semester 1 Spanish (A2)	3 & 4 1 & 2	4 4	Resit Resit	6PEUSP22IR1 6PUUSP12DR1	Elementary Language semester 2 Spanish (A2.1) Upper Intermediate Language semester 1 Spanish (A2)	3 & 4 1 & 2	4 4
	RBDFRA02N4	3	RBDFRA02N4	3	RBDFRA02N4	3	RBDFRA02N4	3	RBDFRA02N4	Frans niveau 4	3	IBLMLFR21BR1 or IBLHLFR11BR1	4 2	IBLMLFR21BR1 or IBLHLFR11BR1	Medium Level French - semester 2 (A2) High Level French - semester 1 (A2) - only written exam, conversations and texts and videos	4 2	4 5	IBLMLFR21BR1 or IBLHLFR11BR1	Medium Level French - semester 2 (A2) High Level French - semester 1 (A2) - only written exam, conversations and texts and videos	4 2	4 5	No resit, only conversion No resit, only conversion	6PEUFR22IR1 6PUUFR12DR1	Elementary Language semester 2 French (A2.1) Upper Intermediate Language semester 1 French (A2)	3 & 4 1 & 2	4 4	Resit Resit	6PEUFR22IR1 6PUUFR12DR1	Elementary Language semester 2 French (A2.1) Upper Intermediate Language semester 1 French (A2)	3 & 4 1 & 2	4 4
	RBDDEU03N5	3	RBDDEU03N5	3	RBDDEU03N5	3	RBDDEU03N5	3	RBDDEU03N5	Duits niveau 5 / German level 5	3	IBLMLGE31BR2 or IBLHLGE21BR1	2 4	IBLMLGE31BR2 or IBLHLGE21BR1	Medium Level German - semester 3 (B1.1) High Level German - semester 2 (B1.1) - only written exam, conversations and texts and videos	2 4	4 5	IBLMLGE31BR2 or IBLHLGE21BR1	Medium Level German - semester 3 (B1.1) High Level German - semester 2 (B1.1) - only written exam, conversations and texts and vide	2 4	4 5	Resit or conversion Resit or conversion	6PEUGE32IR2 6PUUGE22DR1	Elementary Language semester 3 German (A2) Upper Intermediate semester 2 German (B1.1)	1 & 2 3 & 4	4 4	Conversion Conversion	6PEUGE32IR2 6PUUGE22DR1	Elementary Language semester 3 German (A2) Upper Intermediate semester 2 German (B1.1)	1 & 2 3 & 4	4 4
	RBDESPO5N5	3	RBDESPO5N5	3	RBDESPO5N5	3	RBDESPO5N5	3	RBDESPO5N5	Spaans niveau 5 / Spanish level 5	3	IBLMLSP31BR2 or IBLHLSP21BR1	2 4	IBLMLSP31BR2 or IBLHLSP21BR1	Medium Level Spanish - semester 3 (B1.1) High Level Spanish - semester 2 (B1.1) - only written exam, conversations and texts and videos	2 4	4 5	IBLMLSP31BR2 or IBLHLSP21BR1	Medium Level Spanish - semester 3 (B1.1) High Level Spanish - semester 2 (B1.1) - only written exam, conversations and texts and vide	2 4	4 5	Resit or conversion Resit or conversion	6PEUSP32IR2 6PUUSP22DR1	Elementary Language semester 3 Spanish (A2) Upper Intermediate semester 2 Spanish (B1.1)	1 & 2 3 & 4	4 4	Conversion Conversion	6PEUSP32IR2 6PUUSP22DR1	Elementary Language semester 3 Spanish (A2) Upper Intermediate semester 2 Spanish (B1.1)	1 & 2 3 & 4	4 4
	RBDFRA02N5	3	RBDFRA02N5	3	RBDFRA02N5	3	RBDFRA02N5	3	RBDFRA02N5	Frans niveau 5 / French level 5	3	IBLMLFR31BR2 or IBLHLFR21BR1	2 4	IBLMLFR31BR2 or IBLHLFR21BR1	Medium Level French - semester 3 (B1.1) High Level French - semester 2 (B1.1) - only written exam, conversations and texts and videos	2 4	4 5	IBLMLFR31BR2 or IBLHLFR21BR1	Medium Level French - semester 3 (B1.1) High Level French - semester 2 (B1.1) - only written exam, conversations and texts and vide	2 4	4 5	Resit or conversion Resit or conversion	6PEUFR32IR2 6PUUFR22DR1	Elementary Language semester 3 French (A2) Upper Intermediate semester 2 French (B1.1)	1 & 2 3 & 4	4 4	Conversion Conversion	6PEUFR32IR2 6PUUFR22DR1	Elementary Language semester 3 French (A2) Upper Intermediate semester 2 French (B1.1)	1 & 2 3 & 4	4 4
	RBDDEU03N6	3	RBDDEU03N6	3	RBDDEU03N6	3	RBDDEU03N6	3	RBDDEU03N6	Duits niveau 6 / German level 6	3	IBLMLGE41BR2 or IBLHLGE31BR2	4 2	IBLMLGE41BR2 or IBLHLGE31BR2	Medium Level German - semester 4 (B1.2) High Level German - semester 3 (B1.2) - only written exam and interview (or all exams and 1 ex	4 2	4 5	IBLMLGE41BR2 or IBLHLGE31BR2	Medium Level German - semester 4 (B1.2) High Level German - semester 3 (B1.2) - only written exam and interview (or all exams and 1	4 2	4 5	No conversion Resit or conversion	6PEUGE42IR2 6PUUGE32DR1	Upper Intermediate Language semester 3 German (B1.2) Upper Intermediate Language semester 3 German (B1.2)	1 & 2 1 & 2	4 4	Conversion Conversion	6PEUGE42IR2 6PUUGE32DR1	Upper Intermediate Language semester 3 German (B1.2) Upper Intermediate Language semester 3 German (B1.2)	1 & 2 1 & 2	4 4
	RBDESPO6N6	3	RBDESPO6N6	3	RBDESPO6N6	3	RBDESPO6N6	3	RBDESPO6N6	Spaans niveau 6 / Spanish level 6	3	IBLMLSP41BR2 or IBLHLSP31BR2	4 2	IBLMLSP41BR2 or IBLHLSP31BR2	Medium Level Spanish - semester 4 (B1.2) High Level Spanish - semester 3 (B1.2) - only written exam and interview (or all exams and 1 ex	4 2	4 5	IBLMLSP41BR2 or IBLHLSP31BR2	Medium Level Spanish - semester 4 (B1.2) High Level Spanish - semester 3 (B1.2) - only written exam and interview (or all exams and 1	4 2	4 5	No conversion Resit or conversion	6PEUSP42IR2 6PUUSP32DR1	Upper Intermediate Language semester 3 Spanish (B1.2) Upper Intermediate Language semester 3 Spanish (B1.2)	1 & 2 1 & 2	4 4	Conversion Conversion	6PEUSP42IR2 6PUUSP32DR1	Upper Intermediate Language semester 3 Spanish (B1.2) Upper Intermediate Language semester 3 Spanish (B1.2)	1 & 2 1 & 2	4 4
	RBDFRA02N6	3	RBDFRA02N6	3	RBDFRA02N6	3	RBDFRA02N6	3	RBDFRA02N6	Frans niveau 6 / French level 6	3	IBLMLFR41BR2 or IBLHLFR31BR2	4 2	IBLMLFR41BR2 or IBLHLFR31BR2	Medium Level French - semester 4 (B1.2) High Level French - semester 3 (B1.2) - only written exam and interview (or all exams and 1 ex	4 2	4 5	IBLMLFR41BR2 or IBLHLFR31BR2	Medium Level French - semester 4 (B1.2) High Level French - semester 3 (B1.2) - only written exam and interview (or all exams and 1 e	4 2	4 5	No conversion Resit or conversion	6PEUFR42IR2 6PUUFR32DR1	Upper Intermediate Language semester 3 French (B1.2) Upper Intermediate Language semester 3 French (B1.2)	1 & 2 1 & 2	4 4	Conversion Conversion	6PEUFR42IR2 6PUUFR32DR1	Upper Intermediate Language semester 3 French (B1.2) Upper Intermediate Language semester 3 French (B1.2)	1 & 2 1 & 2	4 4
												IBLMLDU21BR1	4	IBLMLDU41BR2	Medium Level Dutch - semester 4 (B1.2)	4	4	IBLMLDU41BR2	Medium Level Dutch - semester 4 (B1.2)			Resit, no conversion	IBLMLDU41BR2	Medium Level Dutch - semester 4 (B1.2)	4	4					
	RBDDEU04N7	3	RBDDEU04N7	3	RBDDEU04N7	3	RBDDEU04N7	3	RBDDEU04N7	German level 7	3	RBDDEU04N7	3	IBLHLGE41BR2	High Level German - semester 4 (B2.1) - only written exam and role play	4	5	IBLHLGE41BR2	High Level German - semester 4 (B2.1) - only written exam and role play	4	5	Resit or conversion	6PEUGE42IR2	Upper Intermediate Language semester 4 German (B2.1)	3 & 4	7	Conversion	6PEUGE42IR2	Upper Intermediate Language semester 4 German (B2.1)	3 & 4	7
	RBDESPO4N7	3	RBDESPO4N7	3	RBDESPO4N7	3	RBDESPO4N7	3	RBDESPO4N7	Spanish level 7	3	RBDESPO4N7	3	IBLHLSP41BR2	High Level Spanish - semester 4 (B2.1) - only written exam and role play	4	5	IBLHLSP41BR2	High Level Spanish - semester 4 (B2.1) - only written exam and role play	4	5	Resit or conversion	6PEUSP42IR2	Upper Intermediate Language semester 4 Spanish (B2.1)	3 & 4	7	Conversion	6PEUSP42IR2	Upper Intermediate Language semester 4 Spanish (B2.1)	3 & 4	7
	RBDFRA02N7	3	RBDFRA02N7	3	RBDFRA02N7	3	RBDFRA02N7	3	RBDFRA02N7	French level 7	3	RBDFRA02N7	3	IBLHLFR41BR2	High Level French - semester 4 (B2.1) - only written exam and role play	4	5	IBLHLFR41BR2	High Level French - semester 4 (B2.1) - only written exam and role play	4	5	Resit or conversion	6PEUFR42IR2	Upper Intermediate Language semester 4 French (B2.1)	3 & 4	7	Conversion	6PEUFR42IR2	Upper Intermediate Language semester 4 French (B2.1)	3 & 4	7
	RBDDEU02N8	3	RBDDEU02N8	3	RBDDEU02N8	3	RBDDEU02N8	3	RBDDEU02N8	German level 8	3	RBDDEU02N8	3	IBLHLGE51BR3	High Level German - semester 6 (B2.2) - only written exam and small portfolio interview (or a	4	5	IBLHLGE51BR3	High Level German - semester 6 (B2.2) - only written exam and small portfolio interview (or a	4	5	Resit or conversion	6PEUGE52IR3	Upper Intermediate Language semester 6 German (B2.2)	3 & 4	8	Conversion	6PEUGE52IR3	Upper Intermediate Language semester 6 German (B2)	3 & 4	8
	RBDESPO2N8	3	RBDESPO2N8	3	RBDESPO2N8	3	RBDESPO2N8	3	RBDESPO2N8	Spanish level 8	3	RBDESPO2N8	3	IBLHLSP51BR3	High Level Spanish - semester 6 (B2.2) - only written exam and small portfolio interview (or all	4	5	IBLHLSP51BR3	High Level Spanish - semester 6 (B2.2) - only written exam and small portfolio interview (or a	4	5	Resit or conversion	6PEUSP52IR3	Upper Intermediate Language semester 6 Spanish (B2.2)	3 & 4	8	Conversion	6PEUSP52IR3	Upper Intermediate Language semester 6 Spanish (B2)	3 & 4	8
	RBDFRA02N8	3	RBDFRA02N8	3	RBDFRA02N8	3	RBDFRA02N8	3	RBDFRA02N8	French level 8	3	RBDFRA02N8	3	IBLHLFR51BR3	High Level French - semester 6 (B2.2) - only written exam and small portfolio interview (or all e	4	5	IBLHLFR51BR3	High Level French - semester 6 (B2.2) - only written exam and small portfolio interview (or all	4	5	Resit or conversion	6PEUFR52IR3	Upper Intermediate Language semester 6 French (B2.2)	3 & 4	8	Conversion	6PEUFR52IR3	Upper Intermediate Language semester 6 French (B2)	3 & 4	8

Exam program	Jaar 2013-2014	EC	Jaar 2014-2015	EC	Jaar 2015-2016	EC	Jaar 2016-2017	EC	Jaar 2017-2018	Titel	EC	Jaar 2018-2019	EC	Jaar 2019-2020	Titel	Blok	EC	Jaar 2020-2021	Titel	Blok	EC	Jaar 2021-2022	Course code	Titel	Blok	EC	Jaar 2022-2023	Course code	Titel	Blok	EC
Jaar 2	IBLENG12R2	3	IBLENG12R2	3	IBLENG12R2	3	IBLENG12R2	3	IBLENG12R2	Engels semester 4	3	IBLPID42BR2	2	IBLPID42BR2	Professional Identity 4 (opdrachten International Business Communication)	3 & 4	7	IBLPID42BR2	Professional Identity 4 (opdrachten International Business Communication)	3 & 4	7	Resit or conversion	6PPAS22IR2 & 6PPAS42IR2	IB Core PAS - Developing a professional profile AND Sustainable Business Innovation	3 & 4	7	Resit	6PPAS22IR2 & 6PPAS42IR2	IB Core PAS - Developing a professional profile AND Sustainable Business Innovation	3 & 4	7
	IBLIMA02R2	3	IBLIMA02R2	3	IBLIMA02R2	2	IBLIMA02R2	2	IBLIMA02R2	International Management	2	IBLFIP12BR2	4	IBLFIP12BR2	Export (exam), only C&P part	4	4	IBLFIP12BR2	Export (exam), only C&P part	4	4	Resit or conversion	6PGAM12IR3	IB Core Business The Business Game	4	5	Resit	6PGAM12IR3	IB Core Business The Business Game	4	5
	IBLMAR02R2	4	IBLMAR02R2	2	IBLMAR02R2	2	IBLMAR02R2	2	IBLMAR02R2	Marketing Advanced	2	IBLIMP11BR2	4	IBLIMP11BR2	Import (exam), only marketing part	2	4	IBLIMP11BR2	Import (exam), only marketing part	2	4	Resit or conversion	6PBCD12IR2	IB Core Business Business Case Development	2	5	Resit (last time) or conversion	6PBPL22IR2	IB Core Business Planning & Implementation	2	5
			IBLMRT02R2	3	IBLMRT02R2	3	IBLMRT02R2	3	IBLMRT02R2	Research training II	3																				
	IBLCOM50R2	3	IBLCOM50R2	3	IBLCOM50R2	3	IBLCOM50R2	3	IBLCOM50R2	Communicatie C (oral skills)	3	IBLPID31BR2 and/or IBLPID41BR2	2, 3 & 4 2	IBLPID31BR2 and/or IBLPID41BR2	Professional Identity 3 (opdrachten International Business Communication oral) Professional Identity 4 (opdrachten International Business Communication oral)	2, 3 & 4 2, 3 & 4	2 7	IBLPID31BR2 and/or IBLPID41BR2	Professional Identity 3 (opdrachten International Business Communication oral) Professional Identity 4 (opdrachten International Business Communication oral)	2, 3 & 4 2, 3 & 4	2 7	Resit or conversion Resit or conversion	6PPAS22IR2 & 6PPAS22IR2 6PPAS22IR2 & 6PPAS42IR2	IB Core PAS - Managing team process across cultures AND IB Core PAS - Entry Strategy IB Core PAS - Developing a professional profile AND Sustainable Business Innovation	1 & 2 3 & 4	8 7	Resit (last time) or conversion Resit	6PPAS22IR2 & 6PPAS22IR2 6PPAS22IR2 & 6PPAS42IR2	IB Core PAS - Managing team process across cultures AND Advancing your critical foundation IB Core PAS - Developing a professional profile AND Sustainable Business Innovation	1 & 2 3 & 4	8 7
			IBLSLC02R2	1	IBLSLC02R2	1	IBLSLC02R2	1	IBLSLC02R2	Studieloopbaanoeaching blok 3	1																				
			IBLSLC03R2	1	IBLSLC03R2	1	IBLSLC03R2	1	IBLSLC03R2	Studieloopbaanoeaching blok 3	1	IBLPID42BR2	2	IBLPID42BR2	Professional Identity 4 (opdrachten PPO)	3 & 4	2	IBLPID42BR2	Professional Identity 4 (opdrachten PPO)	3 & 4	2	Resit or conversion	6PPAS22IR2 & 6PPAS42IR2	IB Core PAS - Developing a professional profile AND Sustainable Business Innovation	3 & 4	7	Resit	6PPAS22IR2 & 6PPAS42IR2	IB Core PAS - Developing a professional profile AND Sustainable Business Innovation	3 & 4	7
			IBLSLC04R2	1	IBLSLC04R2	1	IBLSLC04R2	1	IBLSLC04R2	Studieloopbaanoeaching blok 4	1																				
			IBLMRT01R2	3	IBLMRT01R2	3	IBLMRT02R2	3	IBLMRT02R2	Research Training I	3	IBLENT11BR2	2	IBLENT11BR2	Entrepreneurship (exam), only research part	1 & 2	2	IBLENT11BR2	Entrepreneurship (exam), only research part	1 & 2	2	Resit or conversion	6PEKM12IR2	IB Core Business Exploring Markets	1	5	Resit	6PEKM12IR2	IB Core Business Exploring Markets	1	5
												IBLIMP11BR2	2	IBLIMP11BR2	Import (exam), only research part	1 & 2	2	IBLIMP11BR2	Import (exam), only research part	1 & 2	2	Resit or conversion	6PBCD12IR2	IB Core Business Business Case Development	2	5	Resit (last time) or conversion	6PBPL12IR2	IB Core Business Planning & Implementation	2	5
	IBLCEC10R2	3	IBLCEC10R2	3	IBLCEC11R2	3	IBLCEC11R2	3	IBLCEC11R2	Marketing Proficiency	3	IBLEPI11BR2	4	IBLEPI11BR2	Export (exam), only marketing part	4	4	IBLEPI11BR2	Export (exam), only marketing part	4	4	Resit or conversion	6PGAM12IR2	IB Core Business The Business Game	4	5	Resit	6PGAM12IR2	IB Core Business The Business Game	4	5
			IBLAEC01R2	2	IBLAEC01R2	2	IBLAEC01R2	2	IBLAEC01R2	Algemene Economie B	2	IBLIMP11BR2	4	IBLIMP11BR2	Import (exam), only IBA part	2	4	IBLIMP11BR2	Import (exam), only IBA part	2	4	Resit or conversion	6PBCD12IR2	IB Core Business Business Case Development	2	5	Resit	6PBCD12IR2	IB Core Business Business Case Development	2	5
	IBLCOM50R2	3	IBLCOM50R2	3	IBLCOM50R2	3	IBLCOM50R2	3	IBLCOM50R2	Communicatie C (exam)	3	IBLSAL11BR2	4	IBLSAL11BR2	Sales (GAT - mar-com plan)	3 & 4	4	IBLSAL11BR2	Sales (GAT - mar-com plan)	3 & 4	4	Resit or conversion	6PBPL12IR2	IB Core Business Planning & Implementation	3	5	Resit (last time) or conversion	6PBPL12IR2	IB Core Business Planning & Implementation	3	5
	IBLRECO5R2	2	IBLRECO5R2	2	IBLRECO5R2	2	IBLRECO5R2	2	IBLRECO5R2	Recht B	2	IBLSAL11BR2	4	IBLSAL11BR2	Sales (exam), only law part	3 & 4	4	IBLSAL11BR2	Sales (exam), only law part	3 & 4	4	Resit or conversion	6PBPL12IR2	IB Core Business Planning & Implementation	3	5	Resit (last time) or conversion	6PBPL12IR2	IB Core Business Planning & Implementation	3	5
			IBLSAL00R2	2	IBLSAL00R2	2	IBLSAL00R2	2	IBLSAL00R2	Sales	3	IBLSAL11BR2	4	IBLSAL11BR2	Sales (exam), only sales part	3 & 4	4	IBLSAL11BR2	Sales (exam), only sales part	3 & 4	4	Resit or conversion	6PBPL12IR2	IB Core Business Planning & Implementation	3	5	Resit (last time) or conversion	6PBPL12IR2	IB Core Business Planning & Implementation	3	5

Exam program	Jaar 2013-2014	EC	Jaar 2014-2015	EC	Jaar 2015-2016	EC	Jaar 2016-2017	EC	Jaar 2017-2018	Titel	EC	Jaar 2018-2019	EC	Jaar 2019-2020	Titel	Blok	EC	Jaar 2020-2021	Titel	Blok	EC	Jaar 2021-2022	Course code	Titel	Blok	EC	Jaar 2022-2023	Course code	Titel	Blok	EC
Jaar 3	n	8	IBLMPL00R3	8	IBLMPL00R3	8	IBLMPL00R3	8	IBLMPL00R3	International Marketing Plan	8	IBLMPL00R3	8																		
	IBLBCO1R3	8	IBLBCO1R3	8	IBLBCO1R3	8	IBLBCO1R3	8	IBLBCO1R3	International Business Communication Plan	8	IBLBCO1R3	8	IBLEKP21WR3	Integrated Business Competition	2 & 3	8	IBLEKP21WR3	Integrated Business Competition	2 & 3	8	Resit or conversion	6PVIC222IR3-C	IB-Commerce Value Creation and Innovation II-Project	4	6	Conversion	6PVIC222IR3-C	IB-Commerce Value Creation and Innovation II-Project	4	6
	IBLAWA01R3	8	IBLEXP00R3	8	IBLEXP00R3	8	IBLEXP00R3	8	IBLEXP00R3	Export Plan	8	IBLEXP00R3	8																		
	IBLCOR00R3	2	n+o1	2	Assignment	2	Assignment	2	Assignment		2	Assignment	2	Assignment			2	Assignment	Assignment		2	Resit or conversion	Assignment			2	Conversion	Assignment			2
	IBLLOG02R3	2	IBLLOG02R3	3	IBLLOG02R3	3	IBLLOG02R3	3	IBLLOG02R3	Logistics	3	IBLLOG04R3	3	IBLMCM11SR3	Masterclass Creative Marketing	1 & 2	4	IBLMCM11SR3	Masterclass Creative Marketing	1 & 2	4	Resit or conversion	6PVIC122IR3-C	IB-Commerce Value Creation and Innovation I-Creative Marketing	3	4	Conversion	6PVIC122IR3-C	IB-Commerce Value Creation and Innovation I-Creative Marketing	3	4
	IBLMRM21R3	2	IBLMRT00R3	3	IBLMRT00R3	3	IBLMRT00R3	3	IBLMRT00R3	Research Training IIA Advanced Data Analysis	3	IBLMRT00R3	3	IBLMRS11WR3	Masterclass research	1 & 2	4	IBLMRS11WR3	Masterclass research	1 & 2	4	Resit or conversion	6PVIC112IR3-C	IB-Commerce Value Creation and Innovation II-Project	3 & 4	6	Conversion	6PVIC112IR3-C	IB-Commerce Value Creation and Innovation II-Project	3 & 4	6
	IBLMRT01R3	3	IBLMRT01R3	3	IBLMRT01R3	3	IBLMRT01R3	3	IBLMRT01R3	Research Training IIB Thesis Prep	3	IBLMRT01R3	3																		
	IBLSLM00R3	2	IBLSAL00R3	2	IBLSAL00R3	2	IBLSAL00R3	2	IBLSAL00R3	Sales	2	IBLSAL11BR2	4	IBLSAL11BR2	Sales (exam), only sales part	3 & 4	4	IBLSAL11BR2	Sales (exam), only sales part	3 & 4	4	Resit or conversion	6PBPL12IR2	IB Core Business Planning & Implementation	3	5	Conversion	6PBPL12IR2	IB Core Business Planning & Implementation	3	5
	IBLECM00R3	2	IBLECM00R3	2	IBLECM01R3	2	IBLECM01R3	2	IBLECM01R3	E-Commerce	2	IBLECM02R3	2	IBLMCM11SR3	Masterclass Creative Marketing	1 & 2	4	IBLMCM11SR3	Masterclass Creative Marketing	1 & 2	4	Resit or conversion	6PVIC122IR3-C	IB-Commerce Value Creation and Innovation I-Creative Marketing	3	4	Conversion	6PVIC122IR3-C	IB-Commerce Value Creation and Innovation I-Creative Marketing	3	4
	IBLMAN00R3	2	IBLMAN00R3	2	IBLMAN00R3	2	IBLMAN00R3	2	IBLMAN00R3	International marketing management	2	IBLMAN00R3	2																		

Part four

Cohort 2019-2020	IB:IBS
Cohort 2018-2019	IB:IBS

CONVERSION TABLE IB:IBS - cohort 2019-2020

Version: July 29th 2022

Exam programme	RBS19D-IBSVT-R Cohort 2019-2020 Diploma: IB:IBS															
	Year 2019-2020	EC	Year 2020-2021	Course code	Title	Block	EC	Year 2021-2022	Course code	Title	Block	EC	Year 2022-2023	Course code	Title	Block	EC
Year one	IBMIGS118R1	5	Resit	IBMIGS118R1	Getting Started	1	5	Conversion	IBPPAS220R1	Professional and Academic Skills External Environment	2	6	Resit	IBPPAS220R1	Professional and Academic Skills External Environment	2	6
	IBMIBU117R1	5	Resit	IBMIBU117R1	Business Understanding	1	5	Conversion	IBPIBU120R1	Introduction to International Business	1	6	Resit	IBPIBU120R1	Introduction to International Business	1	6
	IBMENG117R1	4	Resit	IBMENG117R1	English	1&2&3&4	4	Conversion	IBPPAS220R1	Professional and Academic Skills External Environment; only BE&C	2	6	Resit	IBPPAS220R1	Professional and Academic Skills External Environment; only BE&C	2	6
									IBPPAS420R1	Professional and Academic skills Business Model Canvas; only BE&C	4	6		IBPPAS420R1	Professional and Academic skills Business Model Canvas; only BE&C	4	6
	IBMIIBEP117R1	5	Resit	IBMIIBEP117R1	International Business Environment; Principles	2	5	Conversion	IBPEEN120R1	External Environment	2	6	Resit (last time) or conversion	IBPEEN122R1	External Environment	2	6
	IBMIIBEA118R1	5	Resit	IBMIIBEA118R1	International Business Environment; Applied	2	5	Conversion	IBPEEN120R1	External Environment	2	6	Resit (last time) or conversion	IBPEEN122R1	External Environment	2	6
	IBSCMP118R1	3	Resit	IBSCMP118R1	Logistics & Supply Chain Management Principles	2	3	Conversion	IBPEEN120R1	External Environment	2	6	Resit (last time) or conversion	IBPEEN122R1	External Environment	2	6
	IBMPM116R1	2	Resit	IBMPM116R1	Project Management	2	2	Conversion	IBPPAS320R1	Professional and Academic Skills Internal Environment	3	6	Resit	IBPPAS320R1	Professional and Academic Skills Internal Environment	3	6
	IBMLPD117R1	2	Resit	IBMLPD117R1	Leadership & Professional Development 1	2	2	Conversion	IBPPAS120R1	Professional and Academic Skills Introduction to IB	1	6	Resit	IBPPAS120R1	Professional and Academic Skills Introduction to IB	1	6
	IBMIOAP116R1	6	Resit	IBMIOAP116R1	Internal Organization Analysis; Principles	3	6	Conversion	IBPIEN120R1	Internal Environment	3	6	Resit (last time) or conversion	IBPIEN122R1	Internal Environment	3	6
	IBMIOAA118R1	4	Resit	IBMIOAA118R1	Internal Organization Analysis; Applied	3	4	Conversion	IBPIEN120R1	Internal Environment	3	6	Resit (last time) or conversion	IBPIEN122R1	Internal Environment	3	6
	IBMLPD216R1	2	Resit	IBMLPD216R1	Leadership & Professional Development 2	4	2	Conversion	IBPPAS420R1	Professional and Academic skills Business Model Canvas	4	6	Resit	IBPPAS420R1	Professional and Academic skills Business Model Canvas	4	6
	IBMIBMP117R1	5	Resit	IBMIBMP117R1	Business Models; Principles	4	5	Conversion	IBPBMC120R1	Business Model Canvas	4	6	Resit (last time) or conversion	IBPBMC122R1	Business Model Canvas	4	6
	IBMIBMA118R1	5	Resit	IBMIBMA118R1	Business Models; Applied	4	5	Conversion	IBPPAS420R1	Professional and Academic skills Business Model Canvas	4	6	Resit	IBPPAS420R1	Professional and Academic skills Business Model Canvas	4	6
	IBSCMA118R1	3	Resit	IBSCMA118R1	Logistics & Supply Chain Management Advanced	4	3	Conversion	IBPBPI121R2	IB Core Business Planning & Implementation	3	5	Resit (last time) or conversion	IBPBPI122R2	IB Core Business Planning & Implementation	3	5

Exam programme				RBS20B-IBSVT-R Cohort 2019-2020 (IB:IBS)													
	Year 2019-2020	EC	Year 2020-2021	Course code	Title	Block	EC	Year 2021-2022	Course code	Title	Block	EC	Year 2022-2023	Course code	Title	Block	EC
Year two				IBMLPD317R2	Leadership and Professional Development Module 3	1 & 2	3	Resit	IBPPAS121R2	IB Core PAS - Managing team process accross cultures	1	4	Resit	IBPPAS121R2	IB Core PAS - Managing team process accross cultures	1	4
				IBMVST118R2	Venture Strategy	1	5	Resit	IBPGAM121R2	IB Core Business The Business Game	4	5	Resit	IBPGAM121R2	IB Core Business The Business Game	4	5
				IBMTIB118R2	Tools for International Business	1	4	Resit	IBPEXM121R2	IB Core Business Exploring Markets	1	5	Resit	IBPEXM121R2	IB Core Business Exploring Markets	1	5
				IBMENG218R2	English Level 2	1&2&3&4	3	Resit	IBPPAS221R2	IB Core PAS - Entry Strategy - Developing reporting skills - Critical foundatior	2	4	Resit (last time) or conversion	IBPPAS222R2	IB Core PAS - Advancing your critical foundation	2	4
				IBSPM219R2	International Project (IP, IB-S Port Management, Research, PM, Collabo	1&2&3&4	4	Resit	IBSPM219R2	International Project (IP, IB-S Port Management, Research, PM, Collaboratio	1&2&3&4	4	Resit (last time) or conversion	IBPSPC122R2-S	IB OPS Sustainable Port Cities	1&2&3&4	3
														IBPISP121R2-S	IB OPS International Specialisation Project	1&2&3&4	2
				IBSCML319R2	IB-S Lean Six Sigma	2	3	Resit	IBPLSS121R2-S	Lean 6 Sigma Y2 B2	2	3	Resit (last time) or conversion	IBPLSS122R2-S	IB OPS Lean Six Sigma	2	3
				IBMTMO117R2	Tools for Managing Organizations and People	2	5	Resit	IBPBCD121R2	IB Core Business Business Case development	2	5	Resit	IBPBCD121R2	IB Core Business Business Case development	2	5
				IBMOAE117R2	Organization Analysis and Entry Strategy	2	5	Resit	IBPBCD121R2	IB Core Business Business Case development	2	5	Resit	IBPBCD121R2	IB Core Business Business Case development	2	5
				IBMCAB118R2	Cultures and Business (IP incl. IBC negotiations)	2	4	Resit	IBPPAS121R2	IB Core PAS - Managing team process accross cultures	1	4	Resit	IBPPAS121R2	IB Core PAS - Managing team process accross cultures	1	4
				IBMTFD117R2	Tools for Digital Business	3	5	Resit	IBPBPI121R2	IB Core Business Planning & Implementation	3	5	Resit (last time) or conversion	IBPBPI122R2	IB Core Business Planning & Implementation	3	5
				IBMIMP118R2	Implementation Plan	3	5	Resit	IBPBPI121R2	IB Core Business Planning & Implementation	3	5	Resit (last time) or conversion	IBPBPI122R2	IB Core Business Planning & Implementation	3	5
				IBMPLPD418R2	Leadership and Professional Development Module 4	3 & 4	2	Resit	IBPPAS321R2	IB Core PAS - Developing a professional profile	3	4	Resit	IBPPAS321R2	IB Core PAS - Developing a professional profile	3	4
				IBMBMS217R2	Business Models For Sustainable Future	4	5	Resit	IBPPAS421R2	IB Core PAS - Sustainable Business Innovation	2	3	Resit	IBPPAS421R2	IB Core PAS - Sustainable Business Innovation	2	3
				IBSCMS419R2	IB-S Supply Chain Strategy	4	3	Resit	IBPSAP121R2-S	SCM & Technology - SAP game	4	4	Resit (last time) or conversion	IBPSAP122R2-S	IB OPS SAP Business Simulation	4	4

Exam programme									RBS20B	Cohort 2019-2020 (IB:IBS)							
	Year 2019-2020	EC	Year 2020-2021	Course code	Title	Block	EC	Year 2021-2022	Course code	Title	Block	EC	Year 2022-2023	Course code	Title	Block	EC
Year three									**IB Core**					**IB Core**			
									IBPSAP121R3	Study Abroad	1 & 2	30	Resit (last time) or conversion	IBPEXC122R3	Exchange	1 & 2	30
									IBPPLC121R3	Internship	1 & 2	30	Resit (last time) or conversion	IBPPLC122R3	Internship	1 & 2	30
									IBPAIB121R3	IB-Core Advanced International Business I	3	6	Resit (last time) or conversion	IBPAIB122R3	IB-Core Advanced International Business I	3	6
									IBPAIB221R3	IB-Core Advanced International Business II	4	6	Resit (last time) or conversion	IBPAIB222R3	IB-Core Advanced International Business II	4	6
									Specialisation: OPS					**Specialisation: OPS**			
									IBPVCI121R3-S	IB-OPS Value Creation and Innovation I	3	9	Resit	IBPVCI121R3-S	IB-OPS Value Creation and Innovation I	3	9
									IBPVCI221R3-S	IB-OPS Value Creation and Innovation II	4	9	Resit	IBPVCI221R3-S	IB-OPS Value Creation and Innovation II	4	9

Exam programme														RBS20B	Cohort 2019-2020 (IB:IBS)		
								Year 2021-2022	Course code	Title	Block	EC	Year 2022-2023	Course code	Title	Block	EC
Year four														**IB Core**			
														IBPEXC122R3	Exchange	1 & 2	30
														IBPPLC122R3	Internship	1 & 2	30
														MINRBSCEC22	Field Lab Circular Economy and Business Innovation	1 & 2	30
														MIRBSCEC118PR			7
														MIRBSCEC117PS			3
														MIRBSCEC118TH			5
														MIRBSCEC218PR			7
														MIRBSCEC217PS			3
														MIRBSCEC218TH			5
														MINRBSREB22HP	Real Experience Borderless Entrepreurial Learning	1 & 2	30
														MIRBSREB117HP			15
														MIRBSREB217HP			15
														MINRBSFA22	International Finance and Accounting	1 & 2	30
														MIRBSFA118CI			5
														MIRBSFA218MC			5
														MIRBSFA119P1			5
														MIRBSFA217AI			5
														MIRBSFA119SF			5
														MIRBSFA217P2			5
														MINRBSDM22	Digital Marketing	1 & 2	30
														MIRBSMK117DM			5
														MIRBSMK117PI			4
														MIRBSMK117PM			6
														MIRBSMK217DM			5
														MIRBSMK217PM			4
														MIRBSMK217PM			6
														MINRBSLM22	International Logistics and Supply Chain Management	1 & 2	30
														MIRBSLM120OP			5
														MIRBSLM220PR			5
														MIRBSLM120SY			5
														MIRBSLM120DM			5
														MIRBSLM220DS			5
														MIRBSLM220SC			5
														MINRBSLCT22	Fieldlab Leadership for Circular Transition(s)	1 & 2	30
														MIRBSLCT22PT			15
														MIRBSLCT22ST			15
														IBPTHS122R4	Research Proposal & Res. Skills / Thesis	3 & 4	30

CONVERSION TABLE IB:IBS - cohort 2018-2019

Version: July 29th 2022

Exam programme	RBS18D-IBSVT-R Cohort 2018-2019 Diploma: IB:IBS																			
	Year 2018-2019	EC	Year 2019-2020	EC	Year 2020-2021	Course code	Title	Block	EC	Year 2021-2022	Course code	Title	Block	EC	Year 2022-2023	Course code	Title	Block	EC
Year one	IBMGS118R1	5	IBMGS118R1	5	Resit	IBMGS118R1	Getting Started	1	5	Conversion	IBPPAS220R1	Professional and Academic Skills External Environment	2	6	Resit	IBPPAS220R1	Professional and Academic Skills External Environment	2	6
	IBMBU117R1	5	IBMBU117R1	5	Resit	IBMBU117R1	Business Understanding	1	5	Conversion	IBPIBU120R1	Introduction to International Business	1	6	Resit	IBPIBU120R1	Introduction to International Business	1	6
	IBMENG117R1	4	IBMENG117R1	4	Resit	IBMENG117R1	English	1&2&3&4	4	Conversion	IBPPAS220R1	Professional and Academic Skills External Environment; only BE&C	2	6	Resit	IBPPAS220R1	Professional and Academic Skills External Environment; only BE&C	2	6
											IBPPAS420R1	Professional and Academic skills Business Model Canvas; only BE&C	4	6		IBPPAS420R1	Professional and Academic skills Business Model Canvas; only BE&C	4	6
	IBMIBEP117R1	5	IBMIBEP117R1	5	Resit	IBMIBEP117R1	International Business Environment; Principles	2	5	Conversion	IBPEEN120R1	External Environment	2	6	Resit (last time) or conversion	IBPEEN122R1	External Environment	2	6
	IBMIBEA118R1	5	IBMIBEA118R1	5	Resit	IBMIBEA118R1	International Business Environment; Applied	2	5	Conversion	IBPEEN120R1	External Environment	2	6	Resit (last time) or conversion	IBPEEN122R1	External Environment	2	6
	IBSCMP118R1	3	IBSCMP118R1	3	Resit	IBSCMP118R1	Logistics & Supply Chain Management Principles	2	3	Conversion	IBPEEN120R1	External Environment	2	6	Resit (last time) or conversion	IBPEEN122R1	External Environment	2	6
	IBMPM116R1	2	IBMPM116R1	2	Resit	IBMPM116R1	Project Management	2	2	Conversion	IBPPAS320R1	Professional and Academic Skills Internal Environment	3	6	Resit	IBPPAS320R1	Professional and Academic Skills Internal Environment	3	6
	IBMLPD117R1	2	IBMLPD117R1	2	Resit	IBMLPD117R1	Leadership & Professional Development 1	2	2	Conversion	IBPPAS120R1	Professional and Academic Skills Introduction to IB	1	6	Resit	IBPPAS120R1	Professional and Academic Skills Introduction to IB	1	6
	IBMIOAP116R1	6	IBMIOAP116R1	6	Resit	IBMIOAP116R1	Internal Organization Analysis; Principles	3	6	Conversion	IBPIEN120R1	Internal Environment	3	6	Resit (last time) or conversion	IBPIEN122R1	Internal Environment	3	6
	IBMIOAA118R1	4	IBMIOAA118R1	4	Resit	IBMIOAA118R1	Internal Organization Analysis; Applied	3	4	Conversion	IBPIEN120R1	Internal Environment	3	6	Resit (last time) or conversion	IBPIEN122R1	Internal Environment	3	6
	IBMLPD216R1	2	IBMLPD216R1	2	Resit	IBMLPD216R1	Leadership & Professional Development 2	4	2	Conversion	IBPPAS420R1	Professional and Academic skills Business Model Canvas	4	6	Resit	IBPPAS420R1	Professional and Academic skills Business Model Canvas	4	6
	IBMBMP117R1	5	IBMBMP117R1	5	Resit	IBMBMP117R1	Business Models; Principles	4	5	Conversion	IBPBMC120R1	Business Model Canvas	4	6	Resit (last time) or conversion	IBPBMC122R1	Business Model Canvas	4	6
	IBMBMA118R1	5	IBMBMA118R1	5	Resit	IBMBMA118R1	Business Models; Applied	4	5	Conversion	IBPPAS420R1	Professional and Academic skills Business Model Canvas	4	6	Resit	IBPPAS420R1	Professional and Academic skills Business Model Canvas	4	6
	IBSCMA118R1	3	IBSCMA118R1	3	Resit	IBSCMA118R1	Logistics & Supply Chain Management Advanced	4	3	Conversion	IBPBPI121R2	IB Core Business Planning & Implementation	3	5	Resit (last time) or conversion	IBPBPI122R2	IB Core Business Planning & Implementation	3	5

Exam programme			RBS19B-IBSVT-R Cohort 2018-2019 (IB:IBS)																
	Year 2018-2019		Year 2019-2020	EC	Year 2020-2021	Course code	Title	Block	EC	Year 2021-2022	Course code	Title	Block	EC	Year 2022-2023	Course code	Title	Block	EC
Year two			IBMLPD317R2	3	Resit	IBMLPD317R2	Leadership and Professional Development Module 3	1 & 2	3	Resit	IBPPAS121R2	IB Core PAS - Managing team process accross cultures	1	4	Resit	IBPPAS121R2	IB Core PAS - Managing team process accross cultures	1	4
			IBMVST118R2	5	Resit	IBMVST118R2	Venture Strategy	1	5	Resit	IBPGAM121R2	IB Core Business The Business Game	4	5	Resit	IBPGAM121R2	IB Core Business The Business Game	4	5
			IBMTIB118R2	4	Resit	IBMTIB118R2	Tools for International Business	1	4	Resit	IBPEXM121R2	IB Core Business Exploring Markets	1	5	Resit	IBPEXM121R2	IB Core Business Exploring Markets	1	5
			IBMENG218R2	3	Resit	IBMENG218R2	English Level 2	1&2&3&4	3	Resit	IBPPAS221R2	IB Core PAS - Entry Strategy - Developing reporting skills - Critical foundatior	2	4	Resit (last time) or conversion	IBPPAS222R2	IB Core PAS - Advancing your critical foundation	2	4
			IBSPM219R2	4	Resit	IBSPM219R2	International Project (IP, IB-S Port Management, Research, PM, Collabo	1&2&3&4	4	Resit	IBSPM219R2	International Project (IP, IB-S Port Management, Research, PM, Collaboratio	1&2&3&4	4	Resit (last time) or conversion	IBPSPC122R2-S	IB OPS Sustainable Port Cities	1&2&3&4	3
																IBPISP121R2-S	IB OPS International Specialisation Project	1&2&3&4	2
			IBSCML319R2	3	Resit	IBSCML319R2	IB-S Lean Six Sigma	2	3	Resit	IBPLSS121R2-S	Lean 6 Sigma Y2 B2	2	3	Resit (last time) or conversion	IBPLSS122R2-S	IB OPS Lean Six Sigma	2	3
			IBMTMO117R2	5	Resit	IBMTMO117R2	Tools for Managing Organizations and People	2	5	Resit	IBPBCD121R2	IB Core Business Business Case development	2	5	Resit	IBPBCD121R2	IB Core Business Business Case development	2	5
			IBMOAE117R2	5	Resit	IBMOAE117R2	Organization Analysis and Entry Strategy	2	5	Resit	IBPBCD121R2	IB Core Business Business Case development	2	5	Resit	IBPBCD121R2	IB Core Business Business Case development	2	5
			IBMCAB118R2	4	Resit	IBMCAB118R2	Cultures and Business (IP incl. IBC negottations)	2	4	Resit	IBPPAS121R2	IB Core PAS - Managing team process accross cultures	1	4	Resit	IBPPAS121R2	IB Core PAS - Managing team process accross cultures	1	4
			IBMTFD117R2	5	Resit	IBMTFD117R2	Tools for Digital Business	3	5	Resit	IBPBPI121R2	IB Core Business Planning & Implementation	3	5	Resit (last time) or conversion	IBPBPI122R2	IB Core Business Planning & Implementation	3	5
			IBMIMP118R2	5	Resit	IBMIMP118R2	Implementation Plan	3	5	Resit	IBPBPI121R2	IB Core Business Planning & Implementation	3	5	Resit (last time) or conversion	IBPBPI122R2	IB Core Business Planning & Implementation	3	5
			IBMPLPD418R2	2	Resit	IBMPLPD418R2	Leadership and Professional Development Module 4	3 & 4	2	Resit	IBPPAS321R2	IB Core PAS - Developing a professional profile	3	4	Resit	IBPPAS321R2	IB Core PAS - Developing a professional profile	3	4
			IBMBMS217R2	5	Resit	IBMBMS217R2	Business Models For Sustainable Future	4	5	Resit	IBPPAS421R2	IB Core PAS - Sustainable Business Innovation	2	3	Resit	IBPPAS421R2	IB Core PAS - Sustainable Business Innovation	2	3
			IBSCMS419R2	3	Resit	IBSCMS419R2	IB-S Supply Chain Strategy	4	3	Resit	IBPSAP121R2-S	SCM & Technology - SAP game	4	4	Resit (last time) or conversion	IBPSAP122R2-S	IB OPS SAP Business Simulation	4	4

Exam programme							RBS19B-IBSVT-R Cohort 2018-2019 (IB:IBS)												
	Year 2018-2019		Year 2019-2020	EC	Year 2020-2021	Course code	Title	Block	EC	Year 2021-2022	Course code	Title	Block	EC	Year 2022-2023	Course code	Title	Block	EC
Year three						IBMPLC118R3	Placement (abroad)	1 & 2	30	Resit (last time) or conversion	IBPPLC121R3	Period Abroad I: Internship	1 & 2	30	Resit (last time) or conversion	IBPPLC122R3	Internship	1 & 2	30
						IBSCIN120R3	Consultancy & Innovation Management 1	3	5	Resit (last time) or conversion	IBSCIN120R3	Consultancy & Innovation Management 1	3	5	Conversion	IBPVCI121R3-S	IB-OPSValue Creation and Innovation I	3	9
						IBSCAS120R3	Case Solving-1	3	7	Resit (last time) or conversion	IBSCAS120R3	Case Solving-1	3	7	Conversion	IBPVCI121R3-S	IB-OPSValue Creation and Innovation I	3	9
						IBSCIN220R3	Consultancy & Innovation Management 2	4	5	Resit (last time) or conversion	IBSCIN220R3	Consultancy & Innovation Management 2	4	5	Conversion	IBPVCI221R3-S	IB-OPS Value Creation and Innovation II	4	9
						IBSCAS220R3	Case Solving-2	4	8	Resit / **Not** offered in 2021				8	Resit / **Not** offered in 2022				8
						IBMBSL118R3	Leadership & Professional Development Module 5	3 & 4	5	Resit / **Not** offered in 2021				5	Resit / **Not** offered in 2022				5

Exam programme											RBS19B	Cohort 2018-2019 (IB:IBS)							
										Year 2021-2022	Course code	Title	Block	EC	Year 2022-2023	Course code	Title	Block	EC
Year four											**IB Core**					**IB Core**			
											IBPSAP121R3	Period Abroad II: Study Abroad	1 & 2	30	Resit (last time) or conversion	IBPEXC122R3	Exchange	1 & 2	30
											IBPPLC121R3	Internship	1 & 2	30	Resit (last time) or conversion	IBPPLC122R3	Internship	1 & 2	30
											MINRBSCEC21	Field Lab Circular Economy and Business Innovation	1 & 2	30		**MINRBSCEC22**	Field Lab Circular Economy and Business Innovation	1 & 2	30
											MIRBSCEC118PR			7	Resit	MIRBSCEC118PR			7
											MIRBSCEC117PS			3	Resit	MIRBSCEC117PS			3
											MIRBSCEC118TH			5	Resit	MIRBSCEC118TH			5
											MIRBSCEC218PR			7	Resit	MIRBSCEC218PR			7
											MIRBSCEC217PS			3	Resit	MIRBSCEC217PS			3
											MIRBSCEC218TH			5	Resit	MIRBSCEC218TH			5
											MINRBSREB21HP	Real Experience Borderless Entrepreurial Learning	1 & 2	30		**MINRBSREB22HP**	Real Experience Borderless Entrepreurial Learning	1 & 2	30
											MIRBSREB117HP			15	Resit	MIRBSREB117HP			15
											MIRBSREB217HP			15	Resit	MIRBSREB217HP			15
											MINRBSFA21	International Finance and Accounting	1 & 2	30		**MINRBSFA22**	International Finance and Accounting	1 & 2	30
											MIRBSFA118CI			5	Resit	MIRBSFA118CI			5
											MIRBSFA218MC			5	Resit	MIRBSFA218MC			5
											MIRBSFA119P1			5	Resit	MIRBSFA119P1			5
											MIRBSFA217AI			5	Resit	MIRBSFA217AI			5
											MIRBSFA119SF			5	Resit	MIRBSFA119SF			5
											MIRBSFA217P2			5	Resit	MIRBSFA217P2			5
											MINRBSDM21	Digital Marketing	1 & 2	30		**MINRBSDM22**	Digital Marketing	1 & 2	30
											MIRBSMK117DM			5	Resit	MIRBSMK117DM			5
											MIRBSMK117PI			4	Resit	MIRBSMK117PI			4
											MIRBSMK117PM			6	Resit	MIRBSMK117PM			6
											MIRBSMK217DM			5	Resit	MIRBSMK217DM			5
											MIRBSMK217IM			4	Resit	MIRBSMK217IM			4
											MIRBSMK217PM			6	Resit	MIRBSMK217PM			6
											MINRBSLM21	International Logistics and Supply Chain Management	1 & 2	30		**MINRBSLM22**	International Logistics and Supply Chain Management	1 & 2	30
											MIRBSLM120OP			5	Resit	MIRBSLM120OP			5
											MIRBSLM220PR			5	Resit	MIRBSLM220PR			5
											MIRBSLM120SY			5	Resit	MIRBSLM120SY			5
											MIRBSLM120DM			5	Resit	MIRBSLM120DM			5
											MIRBSLM220DS			5	Resit	MIRBSLM220DS			5
											MIRBSLM220SC			5	Resit	MIRBSLM220SC			5
																MINRBSLCT22	Fieldlab Leadership for Circular Transition(s)	1 & 2	30
																MIRBSLCT22PT			15
																MIRBSLCT22ST			15
											IBPTHS121R4	Research Proposal & Res. Skills / Thesis	3 & 4	30	Resit (last time) or conversion	IBPTHS122R4	Research Proposal & Res. Skills / Thesis	3 & 4	30

Part five

Cohort 2021-2022	IB:FT spec.
Cohort 2020-2021	IB:FT spec.
Cohort 2019-2020	IB: FT IB:IBM / IB:IBS / IB:IBA / IB:IBL
Cohort 2018-2019	IB: FT IB:IBM / IB:IBS / IB:IBA / IB:IBL

CONVERSION TABLE FT IB spec. - cohort 2021-2022

Version: July 28th 2022

Exam programme		FT Cohort 2021-2022								
	Year 2021-2022	Course code	Title	Block	EC	Year 2022-2023	Course code	Title	Block	EC
FT Year one		***IB Core***					***IB Core***			
		IBPACT121FT1	Academic Writing and Critical Thinking	1	4	Resit	IBPACT121FT1	Academic Writing and Critical Thinking	1	4
		IBPQRM121FT1	Qualitative Research Methods	1	4	Resit	IBPQRM121FT1	Qualitative Research Methods	1	4
		IBPPD120FT1	Professional Development I	1 & 2	2	Resit	IBPPD120FT1	Professional Development I	1 & 2	2
		IBPPMC119FT1	Project Management and Collaboration I	1 & 2	2	Resit	IBPPMC119FT1	Project Management and Collaboration I	1 & 2	2
		IBPIBA121FT1	International Business Awareness	2	5	Resit	IBPIBA121FT1	International Business Awareness	2	5
		IBPQMI121FT1	Qunatitative Research Methods And Management of Information	2	5	Resit	IBPQMI121FT1	Qunatitative Research Methods And Management of Information	2	5
		IBPPD220FT1	Professional Development II	3 & 4	3	Resit	IBPPD220FT1	Professional Development II	3 & 4	3
		IBPPMC219FT1	Project Management and Collaboration II	3 & 4	3	Resit	IBPPMC219FT1	Project Management and Collaboration II	3 & 4	3
		IBPMDP121FT1	Marketing and Distribution Plan	3	5	Resit	IBPMDP121FT1	Marketing and Distribution Plan	3	5
		IBPIA121FT1	Internal Environment Analysis	3	6	Resit	IBPIA121FT1	Internal Environment Analysis	3	6
		IBPIES121FT1	International Entry Strategy	4	6	Resit	IBPIES121FT1	International Entry Strategy	4	6
		IBPBGS121FT1	Business Game	4	5	Resit	IBPBGS121FT1	Business Game	4	5
		Languages					***Languages***			
		IBPETS119FT1	Expert Track (Language, Society, History & Culture), part 1 Spanish	1 & 2	5	Resit	IBPETS119FT1	Expert Track (Language, Society, History & Culture), part 1 Spanish	1 & 2	5
		IBPETD119FT1	Expert Track (Language, Society, History & Culture), part 1 Dutch	1 & 2	5	Resit	IBPETD119FT1	Expert Track (Language, Society, History & Culture), part 1 Dutch	1 & 2	5
		IBPETM119FT1	Expert Track (Language, Society, History & Culture), part 1 Mandarin	1 & 2	5	Resit	IBPETM119FT1	Expert Track (Language, Society, History & Culture), part 1 Mandarin	1 & 2	5
		IBPETS219FT1	Expert Track (Language, Society, History & Culture), part 4 & 5 Spanish	3 & 4	5	Resit	IBPETS219FT1	Expert Track (Language, Society, History & Culture), part 4 & 5 Spanish	3 & 4	5
		IBPETD219FT1	Expert Track (Language, Society, History & Culture), part 4 & 5 Dutch	3 & 4	5	Resit	IBPETD219FT1	Expert Track (Language, Society, History & Culture), part 4 & 5 Dutch	3 & 4	5
		IBPETM219FT1	Expert Track (Language, Society, History & Culture), part 4 & 5 Mandarin	3 & 4	5	Resit	IBPETM219FT1	Expert Track (Language, Society, History & Culture), part 4 & 5 Mandarin	3 & 4	5

Exam programme							FT Cohort 2021-2022			
	Year 2021-2022	Course code	Title	Block	EC	Year 2022-2023	Course code	Title	Block	EC
FT Year two							IBPCS119FT2	Corporate Strategy	1	5
							IBPIT119FT2	International Trade and Consultancy I	1	4
							IBPPD319FT2	Professional Development III	1 & 2	3
							IBPPD319FT2	Expert Track (Language, Society, History & Culture) part I & III Dutch	1 & 2	4
							IBPETS319FT2	Expert Track (Language, Society, History & Culture) part I & III Spanish	1 & 2	4
							IBPETM319FT2	Expert Track (Language, Society, History & Culture) part I & III Mandarin	1 & 2	4
							IBPID119FT2	Innovation and Digitalization	2	5
							IBPIT219FT2	International Trade and Consultancy II	2	4
							IBPESR120FT2	ESR	1	3
							IBPCP120FT2	Cultural Proficiency	2	2
							IBPPLC122R3	Internship	3 & 4	30
							IBPBCC221FT2	Business Communication and Correspondence	1	4
								Specialisation: Marketing		
							IBPVC121FT2	Value Creation I	1	7
								Specialisation: Supply Chain		
							IBPIPL121FT2	International Project and Lean Six Sigma	1	7
								Specialisation: Organisation & Change		
							IBPVCI121FT2	Value Creation and Innovation I	1	7
								Specialisation: Marketing		
							IBPVC221FT2	Value Creation II	2	7
								Specialisation: Supply Chain		
							IBPSCT121FT2	SCM and Technology	2	7
								Specialisation: Organisation & Change		
							IBPVCI221FT2	Value Creation and Innovation II	2	7

CONVERSION TABLE FT IB spec. - cohort 2020-2021

Version: July 28th 2022

Exam programme	FT Cohort 2020-2021					FT Cohort 2021-2022					FT Cohort 2022-2023				
	Year 2020-2021	Course code	Title	Block	EC	Year 2021-2022	Course code	Title	Block	EC	Year 2022-2023	Course code	Title	Block	EC
FT Year one		***IB Core***					***IB Core***					***IB Core***			
		IBPPBT119FT1	Principles of Business Tools	1	4	Resit or conversion	IBPACT121FT1	Academic Writing and Critical Thinking	1	4	Resit	IBPACT121FT1	Academic Writing and Critical Thinking	1	4
		IBPABT119FT1	Applied Business Tools	1	4	Resit or conversion	IBPQRM121FT1	Qualitative Research Methods	1	4	Resit	IBPQRM121FT1	Qualitative Research Methods	1	4
		IBPPD120FT1	Professional Development I	1 & 2	2	Resit	IBPPD120FT1	Professional Development I	1 & 2	2	Resit	IBPPD120FT1	Professional Development I	1 & 2	2
		IBPPMC119FT1	Project Management and Collaboration I	1 & 2	2	Resit	IBPPMC119FT1	Project Management and Collaboration I	1 & 2	2	Resit	IBPPMC119FT1	Project Management and Collaboration I	1 & 2	2
		IBPPBE119FT1	Principles of Business Environment Analysis	2	5	Resit or conversion	IBPIBA121FT1	International Business Awareness	2	5	Resit	IBPIBA121FT1	International Business Awareness	2	5
		IBPABE119FT1	Applied Business Environment Analysis	2	5	Resit or conversion	IBPQMI121FT1	Qunatitative Research Methods And Management of Information	2	5	Resit	IBPQMI121FT1	Qunatitative Research Methods And Management of Information	2	5
		IBPPBM120FT1	Principles of Business Models	3	6	Resit / **Not** offered in 2021	IBPPBM120FT1	Principles of Business Models	3	6	Resit / Not offered in 2022	IBPPBM120FT1	Principles of Business Models	3	6
		IBPABM119FT1	Applied Business Models	3	5	Resit / **Not** offered in 2021	IBPABM119FT1	Applied Business Models	3	5	Resit / Not offered in 2022	IBPABM119FT1	Applied Business Models	3	5
		IBPPD220FT1	Professional Development II	3 & 4	3	Resit	IBPPD220FT1	Professional Development II	3 & 4	3	Resit	IBPPD220FT1	Professional Development II	3 & 4	3
		IBPPMC219FT1	Project Management and Collaboration II	3 & 4	3	Resit	IBPPMC219FT1	Project Management and Collaboration II	3 & 4	3	Resit	IBPPMC219FT1	Project Management and Collaboration II	3 & 4	3
		IBPPTG120FT1	Principles of International Trade and Globalization	4	6	Resit / **Not** offered in 2021	IBPPTG120FT1	Principles of International Trade and Globalization	4	6	Resit / Not offered in 2022	IBPPTG120FT1	Principles of International Trade and Globalization	4	6
		IBPATG119FT1	Applied International Trade and Globalization	4	5	Resit / **Not** offered in 2021	IBPATG119FT1	Applied International Trade and Globalization	4	5	Resit / Not offered in 2022	IBPATG119FT1	Applied International Trade and Globalization	4	5
		Languages					***Languages***					***Languages***			
		IBPET5119FT1	Expert Track (Language, Society, History & Culture), part 1 & 3 Spanish	1 & 2	5	Resit	IBPET5119FT1	Expert Track (Language, Society, History & Culture), part 1 Spanish	1 & 2	5	Resit	IBPET5119FT1	Expert Track (Language, Society, History & Culture), part 1 Spanish	1 & 2	5
		IBPETD119FT1	Expert Track (Language, Society, History & Culture), part 1 & 3 Dutch	1 & 2	5	Resit	IBPETD119FT1	Expert Track (Language, Society, History & Culture), part 1 Dutch	1 & 2	5	Resit	IBPETD119FT1	Expert Track (Language, Society, History & Culture), part 1 Dutch	1 & 2	5
		IBPETM119FT1	Expert Track (Language, Society, History & Culture), part 1 & 3 Mandarin	1 & 2	5	Resit	IBPETM119FT1	Expert Track (Language, Society, History & Culture), part 1 Mandarin	1 & 2	5	Resit	IBPETM119FT1	Expert Track (Language, Society, History & Culture), part 1 Mandarin	1 & 2	5
		IBPET5219FT1	Expert Track (Language, Society, History & Culture), part 4 & 5 Spanish	3 & 4	5	Resit	IBPET5219FT1	Expert Track (Language, Society, History & Culture), part 4 & 5 Spanish	3 & 4	5	Resit	IBPET5219FT1	Expert Track (Language, Society, History & Culture), part 4 & 5 Spanish	3 & 4	5
		IBPETD219FT1	Expert Track (Language, Society, History & Culture), part 4 & 5 Dutch	3 & 4	5	Resit	IBPETD219FT1	Expert Track (Language, Society, History & Culture), part 4 & 5 Dutch	3 & 4	5	Resit	IBPETD219FT1	Expert Track (Language, Society, History & Culture), part 4 & 5 Dutch	3 & 4	5
		IBPETM219FT1	Expert Track (Language, Society, History & Culture), part 4 & 5 Mandarin	3 & 4	5	Resit	IBPETM219FT1	Expert Track (Language, Society, History & Culture), part 4 & 5 Mandarin	3 & 4	5	Resit	IBPETM219FT1	Expert Track (Language, Society, History & Culture), part 4 & 5 Mandarin	3 & 4	5
							IBPMDP121FT1	Marketing and Distribution Plan	3	5	Resit	IBPMDP121FT1	Marketing and Distribution Plan	3	5
							IBPIA121FT1	Internal Environment Analysis	3	6	Resit	IBPIA121FT1	Internal Environment Analysis	3	6
							IBPIES121FT1	International Entry Strategy	4	6	Resit	IBPIES121FT1	International Entry Strategy	4	6
							IBPBGS121FT1	Business Game	4	5	Resit	IBPBGS121FT1	Business Game	4	5

Exam programme	FT Cohort 2020-2021					FT Cohort 2021-2022					FT Cohort 2021-2022				
	Year 2020-2021	Course code	Title	Block	EC	Year 2021-2022	Course code	Title	Block	EC	Year 2022-2023	Course code	Title	Block	EC
FT Year two							IBPCS119FT2	Corporate Strategy	1	5	Resit / Not offered in 2022	IBPCS119FT2	Corporate Strategy	1	5
							IBPIT119FT2	International Trade and Consultancy I	1	4	Resit / Not offered in 2022	IBPIT119FT2	International Trade and Consultancy I	1	4
							IBPPD319FT2	Professional Development III	1 & 2	3	Resit	IBPPD319FT2	Professional Development III	1 & 2	3
							IBPPD319FT2	Expert Track (Language, Society, History & Culture) part I & III Dutch	1 & 2	4	Resit	IBPPD319FT2	Expert Track (Language, Society, History & Culture) part I & III Dutch	1 & 2	4
							IBPET5319FT2	Expert Track (Language, Society, History & Culture) part I & III Spanish	1 & 2	4	Resit	IBPET5319FT2	Expert Track (Language, Society, History & Culture) part I & III Spanish	1 & 2	4
							IBPETM319FT2	Expert Track (Language, Society, History & Culture) part I & III Mandarin	1 & 2	4	Resit	IBPETM319FT2	Expert Track (Language, Society, History & Culture) part I & III Mandarin	1 & 2	4
							IBPID119FT2	Innovation and Digitalization	2	5	Resit / Not offered in 2022	IBPID119FT2	Innovation and Digitalization	2	5
							IBPIT219FT2	International Trade and Consultancy II	2	4	Resit / Not offered in 2022	IBPIT219FT2	International Trade and Consultancy II	2	4
							IBPESR120FT2	ESR	1	3	Resit	IBPESR120FT2	ESR	1	3
							IBPCP120FT2	Cultural Proficiency	2	2	Resit	IBPCP120FT2	Cultural Proficiency	2	2
							IBPIBA121FT1	Internship	3 & 4	30	Conversion	IBPPLC122R3	Internship	3 & 4	30
							IBPBCC221FT2	Business Communication and Correspondence	1	4	Resit	IBPBCC221FT2	Business Communication and Correspondence	1	4
							Specialisation: Marketing						***Specialisation: Marketing***		
						IBPVC121FT2	Value Creation I		1	7	Resit	IBPVC121FT2	Value Creation I	1	7
							Specialisation: Supply Chain						***Specialisation: Supply Chain***		
						IBPIPL121FT2	International Project and Lean Six Sigma		1	7	Resit	IBPIPL121FT2	International Project and Lean Six Sigma	1	7
							Specialisation: Organisation & Change						***Specialisation: Organisation & Change***		
						IBPVCI121FT2	Value Creation and Innovation I		1	7	Resit	IBPVCI121FT2	Value Creation and Innovation I	1	7
							Specialisation: Marketing						***Specialisation: Marketing***		
						IBPVC221FT2	Value Creation II		2	7	Resit	IBPVC221FT2	Value Creation II	2	7
							Specialisation: Supply Chain						***Specialisation: Supply Chain***		
						IBPSCT121FT2	SCM and Technology		2	7	Resit	IBPSCT121FT2	SCM and Technology	2	7
							Specialisation: Organisation & Change						***Specialisation: Organisation & Change***		
						IBPVCI221FT2	Value Creation and Innovation II		2	7	Resit	IBPVCI221FT2	Value Creation and Innovation II	2	7

Exam programme	FT Croho 2019-2020					FT Croho 2020-2021				
	Year 2021-2022	Course code	Title	Block	EC	Year 2022-2023	Course code	Title	Block	EC
FT Year three		**IB Core**					**IB Core**			
		IBPSAP121R3	Period Abroad II: Study Abroad	1 & 2	30	Resit	IBPSAP121R3	Period Abroad II: Study Abroad	1 & 2	30
		IBPPLC121R3	Internship	1 & 2	30	Resit (last time) or conversion	IBPPLC122R3	Internship	1 & 2	30
		MINRBSCEC21	Field Lab Circular Economy and Business Innovation	1 & 2	30		**MINRBSCEC22**	Field Lab Circular Economy and Business Innovation	1 & 2	30
		MIRBSCEC118PR			7	Resit	MIRBSCEC118PR			7
		MIRBSCEC117PS			3	Resit	MIRBSCEC117PS			3
		MIRBSCEC118TH			5	Resit	MIRBSCEC118TH			5
		MIRBSCEC218PR			7	Resit	MIRBSCEC218PR			7
		MIRBSCEC217PS			3	Resit	MIRBSCEC217PS			3
		MIRBSCEC218TH			5	Resit	MIRBSCEC218TH			5
		MINRBSREB21HP	Real Experience Borderless Entrepreurial Learning	1 & 2	30		**MINRBSREB22HP**	Real Experience Borderless Entrepreurial Learning	1 & 2	30
		MIRBSREB117HP			15	Resit	MIRBSREB117HP			15
		MIRBSREB217HP			15	Resit	MIRBSREB217HP			15
		MINRBSFA21	International Finance and Accounting	1 & 2	30		**MINRBSFA22**	International Finance and Accounting	1 & 2	30
		MIRBSFA118CI			5	Resit	MIRBSFA118CI			5
		MIRBSFA218MC			5	Resit	MIRBSFA218MC			5
		MIRBSFA119P1			5	Resit	MIRBSFA119P1			5
		MIRBSFA217AI			5	Resit	MIRBSFA217AI			5
		MIRBSFA119SF			5	Resit	MIRBSFA119SF			5
		MIRBSFA217P2			5	Resit	MIRBSFA217P2			5
		MINRBSDM21	Digital Marketing	1 & 2	30		**MINRBSDM22**	Digital Marketing	1 & 2	30
		MIRBSMK117DM			5	Resit	MIRBSMK117DM			5
		MIRBSMK117PI			4	Resit	MIRBSMK117PI			4
		MIRBSMK117PM			6	Resit	MIRBSMK117PM			6
		MIRBSMK217DM			5	Resit	MIRBSMK217DM			5
		MIRBSMK217IM			4	Resit	MIRBSMK217IM			4
		MIRBSMK217PM			6	Resit	MIRBSMK217PM			6
		MINRBSLM21	International Logistics and Supply Chain Management	1 & 2	30		**MINRBSLM22**	International Logistics and Supply Chain Management	1 & 2	30
		MIRBSLM120OP			5	Resit	MIRBSLM120OP			5
		MIRBSLM220PR			5	Resit	MIRBSLM220PR			5
		MIRBSLM120SY			5	Resit	MIRBSLM120SY			5
		MIRBSLM120DM			5	Resit	MIRBSLM120DM			5
		MIRBSLM220DS			5	Resit	MIRBSLM220DS			5
		MIRBSLM220SC			5	Resit	MIRBSLM220SC			5
							MINRBSLCT22	Fieldlab Leadership for Circular Transition(s)	1 & 2	30
							MIRBSLCT22FT			15
							MIRBSLCT22ST			15
		IBPTHS121R4	Research Proposal & Res. Skills / Thesis	3 & 4	30	Resit (last time) or conversion	IBPTHS122R4	Research Proposal & Res. Skills / Thesis	3 & 4	30
		Languages Commerce Asia					**Languages Commerce Asia**			
		IBPELIAS21R3	Elementary Language semester 6 Japanese B1	1 & 2	8	Resit	IBPELIAS21R3	Elementary Language semester 6 Japanese B1.1	1 & 2	8
		IBPEUNS21R3	Elementary Language semester 6 Indonesian B1	1 & 2	8	Resit	IBPEUNS21R3	Elementary Language semester 6 Indonesian B1.1	1 & 2	8
		IBPELMAS21R3	Elementary Language semester 6 Mandarin B1	1 & 2	8	Resit	IBPELMAS21R3	Elementary Language semester 6 Mandarin B1.1	1 & 2	8
		IBPELMAS21R3L2	Elementary Language semester 6 Mandarin B2	1 & 2	8	Resit	IBPELMAS21R3L2	Elementary Language semester 6 Mandarin B2	1 & 2	8
		Specialisation: Commerce Asia					**Specialisation: Commerce Asia**			
		IBPVCI121R3-C	IB-Commerce Value Creation and Innovation I-Creative Marketing	1	4	Resit	IBPVCI121R3-C	IB-Commerce Value Creation and Innovation I-Creative Marketing	1	4
		IBPVCI221R3-C	IB-Commerce Value Creation and Innovation II-Project	1 & 2	6	Resit	IBPVCI221R3-C	IB-Commerce Value Creation and Innovation II-Project	1 & 2	6

The third year of the IB Fast Track Programme is the same as the fourth year of the regular bachelor IB programme.

CONVERSION TABLE FT IB:IBM & IB:IBL & IB:IBA & IB:IBS - cohort 2019-2020 Version: July 28th 2022

Exam programme	FT Cohort 2019-2020																		
	Year 2019-2020	EC	Year 2020-2021	Course code	Title	Block	EC	Year 2021-2022	Course code	Title	Block	EC	Year 2022-2023	Course code	Title	Block	EC
FT Year one				***IB Core***					***IB Core***					***IB Core***			
	IBPPBT119FT1	4	Resit	IBPPBT119FT1	Principles of Business Tools	1	4	Resit or conversion	IBPACT121FT1	Academic Writing and Critical Thinking	1	4	Resit	IBPACT121FT1	Academic Writing and Critical Thinking	1	4
	IBPABT119FT1	4	Resit	IBPABT119FT1	Applied Business Tools	1	4	Resit or conversion	IBPQRM121FT1	Qualitative Research Methods	1	4	Resit	IBPQRM121FT1	Qualitative Research Methods	1	4
	IBPPD119FT1	2	Resit	IBPPD120FT1	Professional Development I	1 & 2	2	Resit	IBPPD120FT1	Professional Development I	1 & 2	2	Resit	IBPPD120FT1	Professional Development I	1 & 2	2
	IBPPMC119FT1	2	Resit	IBPPMC119FT1	Project Management and Collaboration I	1 & 2	2	Resit	IBPPMC119FT1	Project Management and Collaboration I	1 & 2	2	Resit	IBPPMC119FT1	Project Management and Collaboration I	1 & 2	2
	IBPPBE119FT1	4	Resit	IBPPBE119FT1	Principles of Business Environment Analysis	2	5	Resit or conversion	IBPIBA121FT1	International Business Awareness	2	5	Resit	IBPIBA121FT1	International Business Awareness	2	5
	IBPABE119FT1	5	Resit	IBPABE119FT1	Applied Business Environment Analysis	2	5	Resit or conversion	IBPQMI121FT1	Qunatitative Research Methods And Management of Information	2	5	Resit	IBPQMI121FT1	Qunatitative Research Methods And Management of Information	2	5
	IBPPBM119FT1	4	Resit	IBPPBM120FT1	Principles of Business Models	3	6	Resit / **Not** offered in 2021	IBPPBM120FT1	Principles of Business Models	3	6	Resit / Not offered in 2022	IBPPBM120FT1	Principles of Business Models	3	6
	IBPABM119FT1	5	Resit	IBPABM119FT1	Applied Business Models	3	5	Resit / **Not** offered in 2021	IBPABM119FT1	Applied Business Models	3	5	Resit / Not offered in 2022	IBPABM119FT1	Applied Business Models	3	5
	IBPPD219FT1	3	Resit	IBPPD220FT1	Professional Development II	3 & 4	3	Resit	IBPPD220FT1	Professional Development II	3 & 4	3	Resit	IBPPD220FT1	Professional Development II	3 & 4	3
	IBPPMC219FT1	3	Resit	IBPPMC219FT1	Project Management and Collaboration II	3 & 4	3	Resit	IBPPMC219FT1	Project Management and Collaboration II	3 & 4	3	Resit	IBPPMC219FT1	Project Management and Collaboration II	3 & 4	3
	IBPPTG119FT1	4	Resit	IBPPTG120FT1	Principles of International Trade and Globalization	4	6	Resit / **Not** offered in 2021	IBPPTG120FT1	Principles of International Trade and Globalization	4	6	Resit / Not offered in 2022	IBPPTG120FT1	Principles of International Trade and Globalization	4	6
	IBPATG119FT1	5	Resit	IBPATG119FT1	Applied International Trade and Globalization	4	5	Resit / **Not** offered in 2021	IBPATG119FT1	Applied International Trade and Globalization	4	5	Resit / Not offered in 2022	IBPATG119FT1	Applied International Trade and Globalization	4	5
				Languages					***Languages***					***Languages***			
	IBPETS119FT1	5	Resit	IBPETS119FT1	Expert Track (Language, Society, History & Culture), part 1 & 3 Spanish	1 & 2	5	Resit	IBPETS119FT1	Expert Track (Language, Society, History & Culture), part 1 Spanish	1 & 2	5	Resit	IBPETS119FT1	Expert Track (Language, Society, History & Culture), part 1 Spanish	1 & 2	5
	IBPETD119FT1	5	Resit	IBPETD119FT1	Expert Track (Language, Society, History & Culture), part 1 & 3 Dutch	1 & 2	5	Resit	IBPETD119FT1	Expert Track (Language, Society, History & Culture), part 1 Dutch	1 & 2	5	Resit	IBPETD119FT1	Expert Track (Language, Society, History & Culture), part 1 Dutch	1 & 2	5
	IBPETM119FT1	5	Resit	IBPETM119FT1	Expert Track (Language, Society, History & Culture), part 1 & 3 Mandarin	1 & 2	5	Resit	IBPETM119FT1	Expert Track (Language, Society, History & Culture), part 1 Mandarin	1 & 2	5	Resit	IBPETM119FT1	Expert Track (Language, Society, History & Culture), part 1 Mandarin	1 & 2	5
	IBPETS219FT1	5	Resit	IBPETS219FT1	Expert Track (Language, Society, History & Culture), part 4 & 5 Spanish	3 & 4	5	Resit	IBPETS219FT1	Expert Track (Language, Society, History & Culture), part 4 & 5 Spanish	3 & 4	5	Resit	IBPETS219FT1	Expert Track (Language, Society, History & Culture), part 4 & 5 Spanish	3 & 4	5
	IBPETD219FT1	5	Resit	IBPETD219FT1	Expert Track (Language, Society, History & Culture), part 4 & 5 Dutch	3 & 4	5	Resit	IBPETD219FT1	Expert Track (Language, Society, History & Culture), part 4 & 5 Dutch	3 & 4	5	Resit	IBPETD219FT1	Expert Track (Language, Society, History & Culture), part 4 & 5 Dutch	3 & 4	5
	IBPETM219FT1	5	Resit	IBPETM219FT1	Expert Track (Language, Society, History & Culture), part 4 & 5 Mandarin	3 & 4	5	Resit	IBPETM219FT1	Expert Track (Language, Society, History & Culture), part 4 & 5 Mandarin	3 & 4	5	Resit	IBPETM219FT1	Expert Track (Language, Society, History & Culture), part 4 & 5 Mandarin	3 & 4	5
	IBPBF119FT1	5	Resit / **Not** offered in 2020	IBPBF119FT1	Business Fundamentals	2	5	Resit / **Not** offered in 2021	IBPBF119FT1	Business Fundamentals	2	5	Resit / Not offered in 2022	IBPBF119FT1	Business Fundamentals	2	5
									IBPMDP121FT1	Marketing and Distribution Plan	3	5	Resit	IBPMDP121FT1	Marketing and Distribution Plan	3	5
									IBPIA121FT1	Internal Environment Analysis	3	6	Resit	IBPIA121FT1	Internal Environment Analysis	3	6
									IBPIES121FT1	International Entry Strategy	4	6	Resit	IBPIES121FT1	International Entry Strategy	4	6
									IBPBGS121FT1	Business Game	4	5	Resit	IBPBGS121FT1	Business Game	4	5

Exam programme				FT Cohort 2019-2020					FT Cohort 2020-2021					FT Cohort 2021-2022			
	Year 2019-2020	EC	Year 2020-2021	Course code	Title	Block	EC	Year 2021-2022	Course code	Title	Block	EC	Year 2022-2023	Course code	Title	Block	EC
FT Year two				IBPCS119FT2	Corporate Strategy	1	5	Resit / **Not** offered in 2021	IBPCS119FT2	Corporate Strategy	1	5	Resit / Not offered in 2022	IBPCS119FT2	Corporate Strategy	1	5
				IBPIT119FT2	International Trade and Consultancy I	1	4	Resit / **Not** offered in 2021	IBPIT119FT2	International Trade and Consultancy I	1	4	Resit / Not offered in 2022	IBPIT119FT2	International Trade and Consultancy I	1	4
				IBPPD319FT2	Professional Development III	1 & 2	3	Resit	IBPPD319FT2	Professional Development III	1 & 2	3	Resit	IBPPD319FT2	Professional Development III	1 & 2	3
				IBPPD319FT2	Expert Track (Language, Society, History & Culture) part I & III Dutch	1 & 2	4	Resit	IBPPD319FT2	Expert Track (Language, Society, History & Culture) part I & III Dutch	1 & 2	4	Resit	IBPPD319FT2	Expert Track (Language, Society, History & Culture) part I & III Dutch	1 & 2	4
				IBPETS319FT2	Expert Track (Language, Society, History & Culture) part I & III Spanish	1 & 2	4	Resit	IBPETS319FT2	Expert Track (Language, Society, History & Culture) part I & III Spanish	1 & 2	4	Resit	IBPETS319FT2	Expert Track (Language, Society, History & Culture) part I & III Spanish	1 & 2	4
				IBPETM319FT2	Expert Track (Language, Society, History & Culture) part I & III Mandarin	1 & 2	4	Resit	IBPETM319FT2	Expert Track (Language, Society, History & Culture) part I & III Mandarin	1 & 2	4	Resit	IBPETM319FT2	Expert Track (Language, Society, History & Culture) part I & III Mandarin	1 & 2	4
				IBPID119FT2	Innovation and Digitalization	2	5	Resit / **Not** offered in 2021	IBPID119FT2	Innovation and Digitalization	2	5	Resit / Not offered in 2022	IBPID119FT2	Innovation and Digitalization	2	5
				IBPIT219FT2	International Trade and Consultancy II	2	4	Resit / **Not** offered in 2021	IBPIT219FT2	International Trade and Consultancy II	2	4	Resit / Not offered in 2022	IBPIT219FT2	International Trade and Consultancy II	2	4
				IBPESR120FT2	ESR	1	3	Resit	IBPESR120FT2	ESR	1	3	Resit	IBPESR120FT2	ESR	1	3
				IBPCP120FT2	Cultural Proficiency	2	2	Resit	IBPCP120FT2	Cultural Proficiency	2	2	Resit	IBPCP120FT2	Cultural Proficiency	2	2
				IBPSAP119FT2	Study Abroad Programme	3 & 4	30	Conversion	IBPIBA121FT1	Internship	3 & 4	30	Conversion	IBPPLC122R3	Internship	3 & 4	30
									IBPBCC221FT2	Business Communication and Correspondence	1	4	Resit	IBPBCC221FT2	Business Communication and Correspondence	1	4
										Specialisation: Marketing					***Specialisation: Marketing***		
									IBPVC121FT2	Value Creation I	1	7	Resit	IBPVC121FT2	Value Creation I	1	7
										Specialisation: Supply Chain					***Specialisation: Supply Chain***		
									IBPIPL121FT2	International Project and Lean Six Sigma	1	7	Resit	IBPIPL121FT2	International Project and Lean Six Sigma	1	7
										Specialisation: Organisation & Change					***Specialisation: Organisation & Change***		
									IBPVCI121FT2	Value Creation and Innovation I	1	7	Resit	IBPVCI121FT2	Value Creation and Innovation I	1	7
										Specialisation: Marketing					***Specialisation: Marketing***		
									IBPVC221FT2	Value Creation II	2	7	Resit	IBPVC221FT2	Value Creation II	2	7
										Specialisation: Supply Chain					***Specialisation: Supply Chain***		
									IBPSCT121FT2	SCM and Technology	2	7	Resit	IBPSCT121FT2	SCM and Technology	2	7
										Specialisation: Organisation & Change					***Specialisation: Organisation & Change***		
									IBPVCI221FT2	Value Creation and Innovation II	2	7	Resit	IBPVCI221FT2	Value Creation and Innovation II	2	7

Exam programme									FT Croho 2019-2020								
								Year 2021-2022	Course code	Title	Block	EC	Year 2022-2023	Course code	Title	Block	EC
FT Year three									**IB Core**					**IB Core**			
									IBPSAP121R3	Period Abroad II: Study Abroad	1 & 2	30	Resit	IBPSAP121R3	Period Abroad II: Study Abroad	1 & 2	30
									IBPPLC121R3	Internship	1 & 2	30	Resit (last time) or conversion	IBPPLC122R3	Internship	1 & 2	30
									MINRBSCEC21	Field Lab Circular Economy and Business Innovation	1 & 2	30		**MINRBSCEC22**	Field Lab Circular Economy and Business Innovation	1 & 2	30
									MIRBSCEC118PR			7	Resit	MIRBSCEC118PR			7
									MIRBSCEC117PS			3	Resit	MIRBSCEC117PS			3
									MIRBSCEC118TH			5	Resit	MIRBSCEC118TH			5
									MIRBSCEC218PR			7	Resit	MIRBSCEC218PR			7
									MIRBSCEC217PS			3	Resit	MIRBSCEC217PS			3
									MIRBSCEC218TH			5	Resit	MIRBSCEC218TH			5
									MINRBSREB21HP	Real Experience Borderless Entrepreurial Learning	1 & 2	30		**MINRBSREB22HP**	Real Experience Borderless Entrepreurial Learning	1 & 2	30
									MIRBSREB117HP			15	Resit	MIRBSREB117HP			15
									MIRBSREB217HP			15	Resit	MIRBSREB217HP			15
									MINRBSFA21	International Finance and Accounting	1 & 2	30		**MINRBSFA22**	International Finance and Accounting	1 & 2	30
									MIRBSFA118CI			5	Resit	MIRBSFA118CI			5
									MIRBSFA218MC			5	Resit	MIRBSFA218MC			5
									MIRBSFA119PI			5	Resit	MIRBSFA119PI			5
									MIRBSFA217AI			5	Resit	MIRBSFA217AI			5
									MIRBSFA119SF			5	Resit	MIRBSFA119SF			5
									MIRBSFA217P2			5	Resit	MIRBSFA217P2			5
									MINRBSDM21	Digital Marketing	1 & 2	30		**MINRBSDM22**	Digital Marketing	1 & 2	30
									MIRBSMK117DM			5	Resit	MIRBSMK117DM			5
									MIRBSMK117PI			4	Resit	MIRBSMK117PI			4
									MIRBSMK117PM			6	Resit	MIRBSMK117PM			6
									MIRBSMK217DM			5	Resit	MIRBSMK217DM			5
									MIRBSMK217IM			4	Resit	MIRBSMK217IM			4
									MIRBSMK217PM			6	Resit	MIRBSMK217PM			6
									MINRBSLM21	International Logistics and Supply Chain Management	1 & 2	30		**MINRBSLM22**	International Logistics and Supply Chain Management	1 & 2	30
									MIRBSLM120OP			5	Resit	MIRBSLM120OP			5
									MIRBSLM220PR			5	Resit	MIRBSLM220PR			5
									MIRBSLM120SY			5	Resit	MIRBSLM120SY			5
									MIRBSLM120DM			5	Resit	MIRBSLM120DM			5
									MIRBSLM220DS			5	Resit	MIRBSLM220DS			5
									MIRBSLM220SC			5	Resit	MIRBSLM220SC			5
														MINRBSLCT22	Fieldlab Leadership for Circular Transition(s)	1 & 2	30
														MIRBSLCT22PT			15
														MIRBSLCT22ST			15
									IBPTHS121R4	Research Proposal & Res. Skills / Thesis	3 & 4	30	Resit (last time) or conversion	IBPTHS122R4	Research Proposal & Res. Skills / Thesis	3 & 4	30
									Languages Commerce Asia					**Languages Commerce Asia**			
									IBPELIAS21R3	Elementary Language semester 6 Japanese B1	1 & 2	8	Resit	IBPELIAS21R3	Elementary Language semester 6 Japanese B1.1	1 & 2	8
									IBPEIIN521R3	Elementary Language semester 6 Indonesian B1	1 & 2	8	Resit	IBPEIIN521R3	Elementary Language semester 6 Indonesian B1.1	1 & 2	8
									IBPELMAS21R3	Elementary Language semester 6 Mandarin B1	1 & 2	8	Resit	IBPELMAS21R3	Elementary Language semester 6 Mandarin B1.1	1 & 2	8
									IBPELMAS21R3L2	Elementary Language semester 6 Mandarin B2	1 & 2	8	Resit	IBPELMAS21R3L2	Elementary Language semester 6 Mandarin B2	1 & 2	8
									Specialisation: Commerce Asia					**Specialisation: Commerce Asia**			
									IBPVCI121R3-C	IB-Commerce Value Creation and Innovation I-Creative Marketing	1	4	Resit	IBPVCI121R3-C	IB-Commerce Value Creation and Innovation I-Creative Marketing	1	4
									IBPVCI221R3-C	IB-Commerce Value Creation and Innovation II-Project	1 & 2	6	Resit	IBPVCI221R3-C	IB-Commerce Value Creation and Innovation II-Project	1 & 2	6

The third year of the IB Fast Track Programme is the same as the fourth year of the regular bachelor IB programme.

CONVERSION TABLE FT IB:IBM & IB:IBL & IB:IBA & IB:IBS - cohort 2018-2019

Version: July 28th 2022

Exam programme	FT Cohort 2018-2019															FT Cohort 2022-2023			
	Year 2018-2019	E	Year 2019-2020	EC	Year 2020-2021	Course code	Title	Block	EC	Year 2021-2022	Course code	Title	Block	EC	Year 2022-2023	Course code	Title	Block	EC
FT Year one						***IB Core***					***IB Core***					***IB Core***			
	IBPBT118FT	4	IBPBT119FT1	4	Resit	IBPBT119FT1	Principles of Business Tools	1	4	Resit or conversion	IBPACT121FT1	Academic Writing and Critical Thinking	1	4	Resit	IBPACT121FT1	Academic Writing and Critical Thinking	1	4
	IBABT118FT	4	IBPABT119FT1	4	Resit	IBPABT119FT1	Applied Business Tools	1	4	Resit or conversion	IBPQRM121FT1	Qualitative Research Methods	1	4	Resit	IBPQRM121FT1	Qualitative Research Methods	1	4
	IBPD118FT	2	IBPPD119FT1	2	Resit	IBPPD120FT1	Professional Development I	1 & 2	2	Resit	IBPPD120FT1	Professional Development I	1 & 2	2	Resit	IBPPD120FT1	Professional Development I	1 & 2	2
	IBPMC118FT	2	IBPMC119FT1	2	Resit	IBPPMC119FT1	Project Management and Collaboration I	1 & 2	2	Resit	IBPPMC119FT1	Project Management and Collaboration I	1 & 2	2	Resit	IBPPMC119FT1	Project Management and Collaboration I	1 & 2	2
	IBPBEA118FT	5	IBPBE119FT1	4	Resit	IBPBE119FT1	Principles of Business Environment Analysis	2	5	Resit or conversion	IBPIBA121FT1	International Business Awareness	2	5	Resit	IBPIBA121FT1	International Business Awareness	2	5
	IBABEA118FT	5	IBABE119FT1	5	Resit	IBPABE119FT1	Applied Business Environment Analysis	2	5	Resit or conversion	IBPQMI121FT1	Qunatitative Research Methods And Management of Information	2	5	Resit	IBPQMI121FT1	Qunatitative Research Methods And Management of Information	2	5
	IBPBM118FT	4	IBPBM119FT1	4	Resit	IBPPBM120FT1	Principles of Business Models	3	6	Resit / **Not** offered in 2021	IBPBM120FT1	Principles of Business Models	3	6	Resit / Not offered in 2022	IBPBM120FT1	Principles of Business Models	3	6
	IBABM118FT	5	IBPABM119FT1	5	Resit	IBPABM119FT1	Applied Business Models	3	5	Resit / **Not** offered in 2021	IBPABM119FT1	Applied Business Models	3	5	Resit / Not offered in 2022	IBPABM119FT1	Applied Business Models	3	5
	IBPD218FT	3	IBPPD219FT1	3	Resit	IBPPD220FT1	Professional Development II	3 & 4	3	Resit	IBPPD220FT1	Professional Development II	3 & 4	3	Resit	IBPPD220FT1	Professional Development II	3 & 4	3
	IBPMC218FT	3	IBPMC219FT1	3	Resit	IBPPMC219FT1	Project Management and Collaboration II	3 & 4	3	Resit	IBPPMC219FT1	Project Management and Collaboration II	3 & 4	3	Resit	IBPPMC219FT1	Project Management and Collaboration II	3 & 4	3
	IBPITG118FT	4	IBPPTG119FT1	4	Resit	IBPPTG120FT1	Principles of International Trade and Globalization	4	6	Resit / **Not** offered in 2021	IBPPTG120FT1	Principles of International Trade and Globalization	4	6	Resit / Not offered in 2022	IBPPTG120FT1	Principles of International Trade and Globalization	4	6
	IBAITG118FT	5	IBPATG119FT1	5	Resit	IBPATG119FT1	Applied International Trade and Globalization	4	5	Resit / **Not** offered in 2021	IBPATG119FT1	Applied International Trade and Globalization	4	5	Resit / Not offered in 2022	IBPATG119FT1	Applied International Trade and Globalization	4	5
						Languages					***Languages***					***Languages***			
	IBETS118FT	5	IBPETS119FT1	5	Resit	IBPETS119FT1	Expert Track (Language, Society, History & Culture), part 1 & 3 Spanish	1 & 2	5	Resit	IBPETS119FT1	Expert Track (Language, Society, History & Culture), part 1 Spanish	1 & 2	5	Resit	IBPETS119FT1	Expert Track (Language, Society, History & Culture), part 1 Spanish	1 & 2	5
	IBETD118FT	5	IBPETD119FT1	5	Resit	IBPETD119FT1	Expert Track (Language, Society, History & Culture), part 1 & 3 Dutch	1 & 2	5	Resit	IBPETD119FT1	Expert Track (Language, Society, History & Culture), part 1 Dutch	1 & 2	5	Resit	IBPETD119FT1	Expert Track (Language, Society, History & Culture), part 1 Dutch	1 & 2	5
	IBETM118FT	5	IBPETM119FT1	5	Resit	IBPETM119FT1	Expert Track (Language, Society, History & Culture), part 1 & 3 Mandarin	1 & 2	5	Resit	IBPETM119FT1	Expert Track (Language, Society, History & Culture), part 1 Mandarin	1 & 2	5	Resit	IBPETM119FT1	Expert Track (Language, Society, History & Culture), part 1 Mandarin	1 & 2	5
	IBETF118FT	5	Resit / **Not** offered in 2019	5	Resit / **Not** offered in 2020	IBETF118FT	Expert Track (Language, Society, History & Culture), part 1 & 3 French	1 & 2	5	Resit / **Not** offered in 2021	IBETF118FT	Expert Track (Language, Society, History & Culture), part 1 & 3 French	1 & 2	5	Resit / Not offered in 2022	IBETF118FT	Expert Track (Language, Society, History & Culture), part 1 & 3 French	1 & 2	5
	IBETS218FT	5	IBPETS219FT1	5	Resit	IBPETS219FT1	Expert Track (Language, Society, History & Culture), part 4 & 5 Spanish	3 & 4	5	Resit	IBPETS219FT1	Expert Track (Language, Society, History & Culture), part 4 & 5 Spanish	3 & 4	5	Resit	IBPETS219FT1	Expert Track (Language, Society, History & Culture), part 4 & 5 Spanish	3 & 4	5
	IBETD218FT	5	IBPETD219FT1	5	Resit	IBPETD219FT1	Expert Track (Language, Society, History & Culture), part 4 & 5 Dutch	3 & 4	5	Resit	IBPETD219FT1	Expert Track (Language, Society, History & Culture), part 4 & 5 Dutch	3 & 4	5	Resit	IBPETD219FT1	Expert Track (Language, Society, History & Culture), part 4 & 5 Dutch	3 & 4	5
	IBETM218FT	5	IBPETM219FT1	5	Resit	IBPETM219FT1	Expert Track (Language, Society, History & Culture), part 4 & 5 Mandarin	3 & 4	5	Resit	IBPETM219FT1	Expert Track (Language, Society, History & Culture), part 4 & 5 Mandarin	3 & 4	5	Resit	IBPETM219FT1	Expert Track (Language, Society, History & Culture), part 4 & 5 Mandarin	3 & 4	5
	IBETF218FT	5	Resit / **Not** offered in 2019	5	Resit / **Not** offered in 2020	IBETF218FT	Expert Track (Language, Society, History & Culture), part 4 & 5 French	3 & 4	5	Resit / **Not** offered in 2021	IBETF218FT	Expert Track (Language, Society, History & Culture), part 4 & 5 French	3 & 4	5	Resit / Not offered in 2022	IBETF218FT	Expert Track (Language, Society, History & Culture), part 4 & 5 French	3 & 4	5
	IBAETA118FT	5	Resit / **Not** offered in 2019	5	Resit / **Not** offered in 2020	IBAETA118FT	Expert Track Asia	3	5	Resit / **Not** offered in 2021	IBAETA118FT	Expert Track Asia	3	5	Resit / Not offered in 2022	IBAETA118FT	Expert Track Asia	3	5
	IBLETS118FT	5	Resit / **Not** offered in 2019	5	Resit / **Not** offered in 2020	IBLETS118FT	Expert Track Sales	3	5	Resit / **Not** offered in 2021	IBLETS118FT	Expert Track Sales	3	5	Resit / Not offered in 2022	IBLETS118FT	Expert Track Sales	3	5
	IBMETM118FT	5	Resit / **Not** offered in 2019	5	Resit / **Not** offered in 2020	IBMETM118FT	Expert Track Management	3	5	Resit / **Not** offered in 2021	IBMETM118FT	Expert Track Management	3	5	Resit / Not offered in 2022	IBMETM118FT	Expert Track Management	3	5
	IBSETS118FT	5	Resit / **Not** offered in 2019	5	Resit / **Not** offered in 2020	IBSETS118FT	Expert Track Supply Chain	3	5	Resit / **Not** offered in 2021	IBSETS118FT	Expert Track Supply Chain	3	5	Resit / Not offered in 2022	IBSETS118FT	Expert Track Supply Chain	3	5
			IBPBF119FT1	5	Resit / **Not** offered in 2020	IBPBF119FT1	Business Fundamentals	2	5	Resit / **Not** offered in 2021	IBPBF119FT1	Business Fundamentals	2	5	Resit / Not offered in 2022	IBPBF119FT1	Business Fundamentals	2	5
											IBPMDP121FT1	Marketing and Distribution Plan	3	5	Resit	IBPMDP121FT1	Marketing and Distribution Plan	3	5
											IBPIA121FT1	Internal Environment Analysis	3	6	Resit	IBPIA121FT1	Internal Environment Analysis	3	6
											IBPIES121FT1	International Entry Strategy	4	6	Resit	IBPIES121FT1	International Entry Strategy	4	6
											IBPBGS121FT1	Business Game	4	5	Resit	IBPBGS121FT1	Business Game	4	5

Exam programme			FT Cohort 2018-2019																
	Year 2018-2019		Year 2019-2020	EC	Year 2020-2021	Course code	Title	Block	EC	Year 2021-2022	Course code	Title	Block	EC	Year 2022-2023	Course code	Title	Block	EC
FT Year two			IBPCS119FT2	5	Resit	IBPCS119FT2	Corporate Strategy	1	5	Resit / **Not** offered in 2021	IBPCS119FT2	Corporate Strategy	1	5	Resit / Not offered in 2022	IBPCS119FT2	Corporate Strategy	1	5
			IBPIT119FT2	4	Resit	IBPIT119FT2	International Trade and Consultancy I	1	4	Resit / **Not** offered in 2021	IBPIT119FT2	International Trade and Consultancy I	1	4	Resit / Not offered in 2022	IBPIT119FT2	International Trade and Consultancy I	1	4
			IBPPD319FT2	3	Resit	IBPPD319FT2	Professional Development III	1 & 2	3	Resit	IBPPD319FT2	Professional Development III	1 & 2	3	Resit	IBPPD319FT2	Professional Development III	1 & 2	3
			IBPPD319FT2	4	Resit	IBPPD319FT2	Expert Track (Language, Society, History & Culture) part I & III Dutch	1 & 2	4	Resit	IBPPD319FT2	Expert Track (Language, Society, History & Culture) part I & III Dutch	1 & 2	4	Resit	IBPPD319FT2	Expert Track (Language, Society, History & Culture) part I & III Dutch	1 & 2	4
			IBPETS319FT2	4	Resit	IBPETS319FT2	Expert Track (Language, Society, History & Culture) part I & III Spanish	1 & 2	4	Resit	IBPETS319FT2	Expert Track (Language, Society, History & Culture) part I & III Spanish	1 & 2	4	Resit	IBPETS319FT2	Expert Track (Language, Society, History & Culture) part I & III Spanish	1 & 2	4
			IBPETM319FT2	4	Resit	IBPETM319FT2	Expert Track (Language, Society, History & Culture) part I & III Mandarin	1 & 2	4	Resit	IBPETM319FT2	Expert Track (Language, Society, History & Culture) part I & III Mandarin	1 & 2	4	Resit	IBPETM319FT2	Expert Track (Language, Society, History & Culture) part I & III Mandarin	1 & 2	4
			IBPID119FT2	5	Resit	IBPID119FT2	Innovation and Digitalization	2	5	Resit / **Not** offered in 2021	IBPID119FT2	Innovation and Digitalization	2	5	Resit / Not offered in 2022	IBPID119FT2	Innovation and Digitalization	2	5
			IBPIT219FT2	4	Resit	IBPIT219FT2	International Trade and Consultancy II	2	4	Resit / **Not** offered in 2021	IBPIT219FT2	International Trade and Consultancy II	2	4	Resit / Not offered in 2022	IBPIT219FT2	International Trade and Consultancy II	2	4
			IBPECP119FT2	5	Conversion	IBPESR120FT2	ESR	1	3	Resit	IBPESR120FT2	ESR	1	3	Resit	IBPESR120FT2	ESR	1	3
					Conversion	IBPCP120FT2	Cultural Proficiency	2	2	Resit	IBPCP120FT2	Cultural Proficiency	2	2	Resit	IBPCP120FT2	Cultural Proficiency	2	2
			IBPSAP119FT2	30	Resit	IBPSAP119FT2	Study Abroad Programme	3 & 4	30	Conversion	IBPIBA121FT1	Internship	3 & 4	30	Conversion	IBPPLC122R3	Internship	3 & 4	30

Exam programme																FT Croho 2020-2021			
										Year 2021-2022	Course code	Title	Block	EC	Year 2022-2023	Course code	Title	Block	EC
FT Year three											**IB Core**					**IB Core**			
											IBPSAP121R3	Period Abroad II: Study Abroad	1 & 2	30	Resit	IBPSAP121R3	Period Abroad II: Study Abroad	1 & 2	30
											IBPPLC121R3	Internship	1 & 2	30	Resit (last time) or conversion	IBPPLC122R3	Internship	1 & 2	30
											MINRBSCEC21	Field Lab Circular Economy and Business Innovation	1 & 2	30		**MINRBSCEC22**	Field Lab Circular Economy and Business Innovation	1 & 2	30
											MIRBSCEC118PR			7	Resit	MIRBSCEC118PR			7
											MIRBSCEC117PS			3	Resit	MIRBSCEC117PS			3
											MIRBSCEC118TH			5	Resit	MIRBSCEC118TH			5
											MIRBSCEC218PR			7	Resit	MIRBSCEC218PR			7
											MIRBSCEC217PS			3	Resit	MIRBSCEC217PS			3
											MIRBSCEC218TH			5	Resit	MIRBSCEC218TH			5
											MINRBSREB21HP	Real Experience Borderless Entrepreurial Learning	1 & 2	30		**MINRBSREB22HP**	Real Experience Borderless Entrepreurial Learning	1 & 2	30
											MIRBSREB117HP			15	Resit	MIRBSREB117HP			15
											MIRBSREB217HP			15	Resit	MIRBSREB217HP			15
											MINRBSFA21	International Finance and Accounting	1 & 2	30		**MINRBSFA22**	International Finance and Accounting	1 & 2	30
											MIRBSFA118CI			5	Resit	MIRBSFA118CI			5
											MIRBSFA218MC			5	Resit	MIRBSFA218MC			5
											MIRBSFA119P1			5	Resit	MIRBSFA119P1			5
											MIRBSFA217AI			5	Resit	MIRBSFA217AI			5
											MIRBSFA119SF			5	Resit	MIRBSFA119SF			5
											MIRBSFA217P2			5	Resit	MIRBSFA217P2			5
											MINRBSDM21	Digital Marketing	1 & 2	30		**MINRBSDM22**	Digital Marketing	1 & 2	30
											MIRBSMK117DM			5	Resit	MIRBSMK117DM			5
											MIRBSMK117PI			4	Resit	MIRBSMK117PI			4
											MIRBSMK117PM			6	Resit	MIRBSMK117PM			6
											MIRBSMK217DM			5	Resit	MIRBSMK217DM			5
											MIRBSMK217IM			4	Resit	MIRBSMK217IM			4
											MIRBSMK217PM			6	Resit	MIRBSMK217PM			6
											MINRBSLM21	International Logistics and Supply Chain Management	1 & 2	30		**MINRBSLM22**	International Logistics and Supply Chain Management	1 & 2	30
											MIRBSLM120OP			5	Resit	MIRBSLM120OP			5
											MIRBSLM220PR			5	Resit	MIRBSLM220PR			5
											MIRBSLM120SY			5	Resit	MIRBSLM120SY			5
											MIRBSLM120DM			5	Resit	MIRBSLM120DM			5
											MIRBSLM220DS			5	Resit	MIRBSLM220DS			5
											MIRBSLM220SC			5	Resit	MIRBSLM220SC			5
																MINRBSLCT22	Fieldlab Leadership for Circular Transition(s)	1 & 2	30
																MIRBSLCT22PT			15
																MIRBSLCT22ST			15
											IBPTHS121R4	Research Proposal & Res. Skills / Thesis	3 & 4	30	Resit (last time) or conversion	IBPTHS122R4	Research Proposal & Res. Skills / Thesis	3 & 4	30
											Languages Commerce Asia					**Languages Commerce Asia**			
											IBPELIA521R3	Elementary Language semester 6 Japanese B1	1 & 2	8	Resit	IBPELIA521R3	Elementary Language semester 6 Japanese B1.1	1 & 2	8
											IBPELIN521R3	Elementary Language semester 6 Indonesian B1	1 & 2	8	Resit	IBPELIN521R3	Elementary Language semester 6 Indonesian B1.1	1 & 2	8
											IBPELMA521R3	Elementary Language semester 6 Mandarin B1	1 & 2	8	Resit	IBPELMA521R3	Elementary Language semester 6 Mandarin B1.1	1 & 2	8
											IBPELMA521R3L2	Elementary Language semester 6 Mandarin B2	1 & 2	8	Resit	IBPELMA521R3L2	Elementary Language semester 6 Mandarin B2	1 & 2	8
											Specialisation: Commerce Asia					**Specialisation: Commerce Asia**			
											IBPVCI121R3-C	IB-Commerce Value Creation and Innovation I-Creative Marketing	1	4	Resit	IBPVCI121R3-C	IB-Commerce Value Creation and Innovation I-Creative Marketing	1	4
											IBPVCI221R3-C	IB-Commerce Value Creation and Innovation II-Project	1 & 2	6	Resit	IBPVCI221R3-C	IB-Commerce Value Creation and Innovation II-Project	1 & 2	6

The third year of the IB Fast Track Programme is the same as the fourth year of the regular bachelor IB programme.

Part six

Cohort 2021-2022	IB: IB
Cohort 2020-2021	IB: IB

CONVERSION TABLE IB cohort 2021-2022

Version: July 27th 2022

Exam programme	EC	Year 2021-2022	RBS21D-IBVT-R Course code	Cohort 2021-2022 (IB spec.) Title	Block	EC	Year 2022-2023	Course code	Title	Block	EC
Year 1			***IB Core***					***IB Core***			
	6		IBPIBU120R1	Introduction to International Business	1	6	Resit	IBPIBU120R1	Introduction to International Business	1	6
	6		IBPPAS120R1	Professional and Academic Skills Introduction to IB	1	6	Resit	IBPPAS120R1	Professional and Academic Skills Introduction to IB	1	6
	6		IBPEEN120R1	External Environment	2	6	Resit (last time) or conversion	IBPEEN122R1	External Environment	2	6
	6		IBPPAS220R1	Professional and Academic Skills External Environment	2	6	Resit	IBPPAS220R1	Professional and Academic Skills External Environment	2	6
	6		IBPIEN120R1	Internal Environment	3	6	Resit (last time) or conversion	IBPIEN122R1	Internal Environment	3	6
	6		IBPPAS320R1	Professional and Academic Skills Internal Environment	3	6	Resit	IBPPAS320R1	Professional and Academic Skills Internal Environment	3	6
	6		IBPBMC120R1	Business Model Canvas	4	6	Resit (last time) or conversion	IBPBMC122R1	Business Model Canvas	4	6
	6		IBPPAS420R1	Professional and Academic skills Business Model Canvas	4	6	Resit	IBPPAS420R1	Professional and Academic skills Business Model Canvas	4	6
			Languages					***Languages***			
	4		IBPELFR121R1/IBPELSP121R1/IBPELGE121R1/IBPELDU121R1	Elementary Language semester 1 (FR/SP/GE/DU)	1 & 2	4	Resit	IBPELFR121R1/IBPELSP121R1/IBPELGE121R1/IBPELDU121R1	Elementary Language semester 1 (FR/SP/GE/DU) A1	1 & 2	4
	4		IBPELMA121R1/IBPELJA121R1	Elementary Language semester 1 (MA/JA)	1 & 2	4	Resit	IBPELMA121R1/IBPELJA121R1/IBPELKO122R1/IBPELVT122R1/IBPELIN122R1	Elementary Language semester 1 (MA/JA/KO/VT/IN) A1.1	1 & 2	4
	4		IBPUIFR120R1/IBPUISP120R1/IBPUIGE120R1	Upper Intermediate semester 1 (FR/SP/GE)	1 & 2	4	Resit	IBPUIFR120R1/IBPUISP120R1/IBPUIGE120R1	Upper Intermediate semester 1 (FR/SP/GE) A2	1 & 2	4
	4		IBPELFR221R1/IBPELSP221R1/IBPELGE221R1/IBPELDU221R1	Elementary Language semester 2 (FR/SP/GE/DU)	3 & 4	4	Resit	IBPELFR221R1/IBPELSP221R1/IBPELGE221R1/IBPELDU221R1	Elementary Language semester 2 (FR/SP/GE/DU) A2.1	3 & 4	4
	4		IBPELMA221R1/IBPELJA221R1	Elementary Language semester 2 (MA/JA)	3 & 4	4	Resit	IBPELMA221R1/IBPELJA221R1/IBPELKO222R1/IBPELVT222R1/IBPELIN222R1	Elementary Language semester 2 (MA/JA/KO/VT/IN) A1	3 & 4	4
	4		IBPUIFR220R1/IBPUISP220R1/IBPUIGE220R1	Upper Intermediate semester 2 (FR/SP/GE)	3 & 4	4	Resit	IBPUIFR220R1/IBPUISP220R1/IBPUIGE220R1	Upper Intermediate semester 2 (FR/SP/GE) B1.1	3 & 4	4

Exam program	EC	Year 2021-2022	RBS21B Course code	Cohort 2020-2021 (IB spec.) Title	Block	EC	Year 2022-2023	RBS22B Course code	Cohort 2021-2022 (IB spec.) Title	Block	EC
Year two								**IB Core**			
								IBPEXM121R2	IB Core Business Exploring Markets	1	5
								IBPBCD121R2	IB Core Business Business Case development	2	5
								IBPBPI122R2	IB Core Business Planning & Implementation	3	5
								IBPGAM121R2	IB Core Business The Business Game	4	5
								IBPPAS121R2	IB Core PAS - Managing team process accross cultures	1	4
								IBPPAS222R2	IB Core PAS - Advancing your critical foundation	2	4
								IBPPAS321R2	IB Core PAS - Developing a professional profile	3	4
								IBPPAS421R2	IB Core PAS - Sustainable Business Innovation	4	3
								Languages spec Mar / O&C / OPS			
								IBPELDU321R2	Elementary Language semester 3 Dutch A2	1 & 2	4
								IBPELFR321R	Elementary Language semester 3 French A2	1 & 2	4
								IBPELGE321R2	Elementary Language semester 3 German A2	1 & 2	4
								IBPELSP321R2	Elementary Language semester 3 Spanish A2	1 & 2	4
								IBPELRU322R2	Elementary Language semester 3 Russian A2	1 & 2	4
								Languages Commerce Europe			
								IBPUIFR321R2	Upper Intermediate semester 3 Business French B1	1 & 2	4
								IBPUIGE321R2	Upper Intermediate semester 3 Business German B1	1 & 2	4
								IBPUISP321R2	Upper Intermediate semester 3 Business Spanish B1	1 & 2	4
								IBPUIFR421R2	Upper Intermediate semester 4 Business French B2.1	3 & 4	7
								IBPUIGE421R2	Upper Intermediate semester 4 Business German B2.1	3 & 4	7
								IBPUISP421R2	Upper Intermediate semester 4 Business Spanish B2.1	3 & 4	7
								Languages Commerce Asia			
								IBPELJA321R2	Elementary Language semester 3 Japanese A2.1	1 & 2	4
								IBPELMA321R2	Elementary Language semester 3 Mandarin A2.1	1 & 2	4
								IBPELMA422R2	Elementary Language semester 4 Japanese A2	3 & 4	7
								IBPELJA422R2	Elementary Language semester 4 Mandarin A2	3 & 4	7
								Specialisation: MAR			
								IBPSMK122R2-M	IB Marketing Services Marketing	1	3
								IBPCBB122R2-M	IB Marketing - Consumer Behaviour and Branding	2	3
								IBPMKC122R2-M	IB Marketing - Marketing Communication	3	5
								IBPSAL122R2-M	IB Marketing - Sales	4	6
								Specialisation: O&C			
								IBPMAO122R2-O	IB O&C Megatrends and Organisations of the Future	1	3
								IBPCAD122R2-O	IB O&C Creating Competitive Advantage through Capability Systems	2	3
								IBPIST122R2-O	IB O&C International Strategy	3	5
								IBPORG122R2-O	IB O&C Dynamics of Non-profit Organisations, Public Organisations, and Social Enterprises	4	6
								Specialisation: OPS			
								IBPSPC122R2-S	IB OPS Sustainable Port Cities	1	3
								IBPLSS122R2-S	IB OPS Lean Six Sigma	2	3
								IBPIBS122R2-S	IB OPS Job Skills for IBS Pro	3	5
								IBPSAP122R2-S	IB OPS SAP Business Simulation	4	6
								Specialisation: Commerce Europe + Asia			
								IBPENT121R2-C	IB Commerce Entrepreneurship & import	1 & 2	6
								IBPSAL121R2-C	IB Commerce - Sales	3 & 4	4

CONVERSION TABLE IB cohort 2020-2021

Version: July 27th 2022

Exam programme	RB520D-IBVT-R	Cohort 2020-2021 (IB: spec.)												
	Year 2020-2021	Title	Block	EC	Year 2021-2022	Course code	Title	Block	EC	Year 2022-2023	Course code	Title	Block	EC
Year 1	***IB Core***					***IB Core***					***IB Core***			
	IBPIBU120R1	Introduction to International Business	1	6	Resit	IBPIBU120R1	Introduction to International Business	1	6	Resit	IBPIBU120R1	Introduction to International Business	1	6
	IBPPAS120R1	Professional and Academic Skills Introduction to IB	1	6	Resit	IBPPAS120R1	Professional and Academic Skills Introduction to IB	1	6	Resit	IBPPAS120R1	Professional and Academic Skills Introduction to IB	1	6
	IBPEN120R1	External Environment	2	6	Resit	IBPEN120R1	External Environment	2	6	Resit (last time) or conversion	IBPEN122R1	External Environment	2	6
	IBPPAS220R1	Professional and Academic Skills External Environment	2	6	Resit	IBPPAS220R1	Professional and Academic Skills External Environment	2	6	Resit	IBPPAS220R1	Professional and Academic Skills External Environment	2	6
	IBPIEN120R1	Internal Environment	3	6	Resit	IBPIEN120R1	Internal Environment	3	6	Resit (last time) or conversion	IBPIEN122R1	Internal Environment	3	6
	IBPPAS320R1	Professional and Academic Skills Internal Environment	3	6	Resit	IBPPAS320R1	Professional and Academic Skills Internal Environment	3	6	Resit	IBPPAS320R1	Professional and Academic Skills Internal Environment	3	6
	IBPBMC120R1	Business Model Canvas	4	6	Resit	IBPBMC120R1	Business Model Canvas	4	6	Resit (last time) or conversion	IBPBMC122R1	Business Model Canvas	4	6
	IBPPAS420R1	Professional and Academic skills Business Model Canvas	4	6	Resit	IBPPAS420R1	Professional and Academic skills Business Model Canvas	4	6	Resit	IBPPAS420R1	Professional and Academic skills Business Model Canvas	4	6
	Languages					***Languages***					***Languages***			
	IBPELFR120R1/IBPELSP120R1/IBPELGE120R1/IBPELDU120R1	Elementary Language semester 1 (FR/SP/GE/DU)****	1 & 2	4	conversion	IBPELFR121R1/IBPELSP121R1/IBPELGE121R1/IBPELDU121R1	Elementary Language semester 1 (FR/SP/GE/DU)	1 & 2	4	Resit	IBPELFR121R1/IBPELSP121R1/IBPELGE121R1/IBPELDU121R1	Elementary Language semester 1 (FR/SP/GE/DU) A1	1 & 2	4
	IBPELMA120R1/IBPELJA120R1	Elementary Language semester 1 (MA/JA)****	1 & 2	4	conversion	IBPELMA121R1/IBPELJA121R1	Elementary Language semester 1 (MA/JA)	1 & 2	4	Resit	IBPELMA121R1/IBPELJA121R1/IBPELKO122R1/IBPELVT122R1/IBPELIN122R1	Elementary Language semester 1 (MA/JA/KO/VT/IN) A1.1	1 & 2	4
	IBPUIFR120R1/IBPUISP120R1/IBPUIGE120R1	Upper Intermediate semester 1 (FR/SP/GE)****	1 & 2	4	conversion	IBPUIFR120R1/IBPUISP120R1/IBPUIGE120R1	Upper Intermediate semester 1 (FR/SP/GE)	1 & 2	4	Resit	IBPUIFR120R1/IBPUISP120R1/IBPUIGE120R1	Upper Intermediate semester 1 (FR/SP/GE) A2	1 & 2	4
	IBPELFR220R1/IBPELSP220R1/IBPELGE220R1/IBPELDU220R1	Elementary Language semester 2 (FR/SP/GE/DU)****	3 & 4	4	conversion	IBPELFR221R1/IBPELSP221R1/IBPELGE221R1/IBPELDU221R1	Elementary Language semester 2 (FR/SP/GE/DU)	3 & 4	4	Resit	IBPELFR221R1/IBPELSP221R1/IBPELGE221R1/IBPELDU221R1	Elementary Language semester 2 (FR/SP/GE/DU) A2.1	3 & 4	4
	IBPELMA220R1/IBPELJA220R1	Elementary Language semester 2 (MA/JA)****	3 & 4	4	conversion	IBPELMA221R1/IBPELJA221R1	Elementary Language semester 2 (MA/JA)	3 & 4	4	Resit	IBPELMA221R1/IBPELJA221R1/IBPELKO222R1/IBPELVT222R1/IBPELIN222R1	Elementary Language semester 2 (MA/JA/KO/VT/IN) A1	3 & 4	4
	IBPUIFR220R1/IBPUISP220R1/IBPUIGE220R1	Upper Intermediate semester 2 (FR/SP/GE)****	3 & 4	4	conversion	IBPUIFR220R1/IBPUISP220R1/IBPUIGE220R1	Upper Intermediate semester 2 (FR/SP/GE)	3 & 4	4	Resit	IBPUIFR220R1/IBPUISP220R1/IBPUIGE220R1	Upper Intermediate semester 2 (FR/SP/GE) B1.1	3 & 4	4

Exam program	RB521B	Cohort 2020-2021 (IB spec.)												
	Year 2020-2021	Title	Block	EC	Year 2021-2022	Course code	Title	Block	EC	Year 2022-2023	Course code	Title	Block	EC
Year two						**IB Core**					**IB Core**			
						IBPEXM121R2	IB Core Business Exploring Markets	1	5	Resit	IBPEXM121R2	IB Core Business Exploring Markets	1	5
						IBPBCD121R2	IB Core Business Business Case development	2	5	Resit	IBPBCD121R2	IB Core Business Business Case development	2	5
						IBPBPI121R2	IB Core Business Planning & Implementation	3	5	Resit (last time) or conversion	IBPBPI122R2	IB Core Business Planning & Implementation	3	5
						IBPGAM121R2	IB Core Business The Business Game	4	5	Resit	IBPGAM121R2	IB Core Business The Business Game	4	5
						IBPPAS121R2	IB Core PAS - Managing team process accross cultures	1	4	Resit	IBPPAS121R2	IB Core PAS - Managing team process accross cultures	1	4
						IBPPAS221R2	IB Core PAS - Entry Strategy - Developing reporting skills - Critical foundation	2	4	Resit (last time) or conversion	IBPPAS222R2	IB Core PAS - Advancing your critical foundation	2	4
						IBPPAS321R2	IB Core PAS - Developing a professional profile	3	4	Resit	IBPPAS321R2	IB Core PAS - Developing a professional profile	3	4
						IBPPAS421R2	IB Core PAS - Sustainable Business Innovation	4	3	Resit	IBPPAS421R2	IB Core PAS - Sustainable Business Innovation	4	3
						Languages spec Mar / O&C / OPS					**Languages spec Mar / O&C / OPS**			
						IBPELDU321R2	Elementary Language semester 3 Dutch A2	1 & 2	4	Resit	IBPELDU321R2	Elementary Language semester 3 Dutch A2	1 & 2	4
						IBPELFR321R	Elementary Language semester 3 French A2	1 & 2	4	Resit	IBPELFR321R	Elementary Language semester 3 French A2	1 & 2	4
						IBPELGE321R2	Elementary Language semester 3 German A2	1 & 2	4	Resit	IBPELGE321R2	Elementary Language semester 3 German A2	1 & 2	4
						IBPELSP321R2	Elementary Language semester 3 Spanish A2	1 & 2	4	Resit	IBPELSP321R2	Elementary Language semester 3 Spanish A2	1 & 2	4
											IBPELRU322R2	Elementary Language semester 3 Russian A2	1 & 2	4
						Languages Commerce Europe					**Languages Commerce Europe**			
						IBPUIFR321R2	Upper Intermediate semester 3 Business French B1	1 & 2	4	Resit	IBPUIFR321R2	Upper Intermediate semester 3 Business French B1	1 & 2	4
						IBPUIGE321R2	Upper Intermediate semester 3 Business German B1	1 & 2	4	Resit	IBPUIGE321R2	Upper Intermediate semester 3 Business German B1	1 & 2	4
						IBPUISP321R2	Upper Intermediate semester 3 Business Spanish B1	1 & 2	4	Resit	IBPUISP321R2	Upper Intermediate semester 3 Business Spanish B1	1 & 2	4
						IBPUIFR421R2	Upper Intermediate semester 4 Business French B2.1	3 & 4	7	Resit	IBPUIFR421R2	Upper Intermediate semester 4 Business French B2.1	3 & 4	7
						IBPUIGE421R2	Upper Intermediate semester 4 Business German B2.1	3 & 4	7	Resit	IBPUIGE421R2	Upper Intermediate semester 4 Business German B2.1	3 & 4	7
						IBPUISP421R2	Upper Intermediate semester 4 Business Spanish B2.1	3 & 4	7	Resit	IBPUISP421R2	Upper Intermediate semester 4 Business Spanish B2.1	3 & 4	7
						Languages Commerce Asia					**Languages Commerce Asia**			
						IBPELJA321R2	Elementary Language semester 3 Japanese A2.1	1 & 2	4	Resit	IBPELJA321R2	Elementary Language semester 3 Japanese A2.1	1 & 2	4
						IBPELMA321R2	Elementary Language semester 3 Mandarin A2.1	1 & 2	4	Resit	IBPELMA321R2	Elementary Language semester 3 Mandarin A2.1	1 & 2	4
						IBPELMA421R2	Elementary Language semester 4 Japanese A2	3 & 4	7	Resit (last time) or conversion	IBPELMA422R2	Elementary Language semester 4 Japanese A2	3 & 4	7
						IBPELJA421R2	Elementary Language semester 4 Mandarin A2	3 & 4	7	Resit (last time) or conversion	IBPELJA422R2	Elementary Language semester 4 Mandarin A2	3 & 4	7
						Specialisation: MAR					**Specialisation: MAR**			
						IBPSMK121R2-M	IB Marketing Services Marketing	1	3	Resit (last time) or conversion	IBPSMK122R2-M	IB Marketing Services Marketing	1	3
						IBPCBB121R2-M	IB Marketing - Consumer Behaviour and Branding	2	3	Resit (last time) or conversion	IBPCBB122R2-M	IB Marketing - Consumer Behaviour and Branding	2	3
						IBPMKC121R2-M	IB Marketing - Marketing Communication	3	5	Resit (last time) or conversion	IBPMKC122R2-M	IB Marketing - Marketing Communication	3	5
						IBPSAL121R2-M	IB Marketing - Sales	4	4	Resit (last time) or conversion	IBPSAL122R2-M	IB Marketing - Sales	4	6
						IBPISP121R2-M	IB Marketing International Specialisation Project	1 to 4	2	Resit (last time) or conversion				
						Specialisation: O&C					**Specialisation: O&C**			
						IBPMAO121R2-O	IB O&C Megatrends and Organisations of the Future	1	3	Resit (last time) or conversion	IBPMAO122R2-O	IB O&C Megatrends and Organisations of the Future	1	3
						IBPCAD121R2-O	IB O&C Creating Competitive Advantage through Capability Systems	2	3	Resit (last time) or conversion	IBPCAD122R2-O	IB O&C Creating Competitive Advantage through Capability Systems	2	3
						IBPIST121R2-O	IB O&C International Strategy	3	5	Resit (last time) or conversion	IBPIST122R2-O	IB O&C International Strategy	3	5
						IBPORG121R2-O	IB O&C Dynamics of Non-profit Organisations, Public Organisations, and Social Enterprises	4	4	Resit (last time) or conversion	IBPORG122R2-O	IB O&C Dynamics of Non-profit Organisations, Public Organisations, and Social Enterprises	4	6
						IBPISP121R2-O	IB O&C International Specialisation Project	1 to 4	2	Resit (last time) or conversion				
						Specialisation: OPS					**Specialisation: OPS**			
						IBPSPC121R2-S	IB OPS Sustainable Port Cities	1	3	Resit (last time) or conversion	IBPSPC122R2-S	IB OPS Sustainable Port Cities	1	3
						IBPLSS121R2-S	IB OPS Lean Six Sigma	2	3	Resit (last time) or conversion	IBPLSS122R2-S	IB OPS Lean Six Sigma	2	3
						IBPIBS121R2-S	IB OPS Job Skills for IBS Pro	3	5	Resit (last time) or conversion	IBPIBS122R2-S	IB OPS Job Skills for IBS Pro	3	5
						IBPSAP121R2-S	IB OPS SAP Business Simulation	4	4	Resit (last time) or conversion	IBPSAP122R2-S	IB OPS SAP Business Simulation	4	6
						IBPISP121R2-S	IB O&C International Specialisation Project	1 to 4	2	Resit (last time) or conversion				
						Specialisation: Commerce					**Specialisation: Commerce Europe + Asia**			
						IBPENT121R2-C	IB Commerce Entrepreneurship & import	1 & 2	6	Resit	IBPENT121R2-C	IB Commerce Entrepreneurship & import	1 & 2	6
						IBPSAL121R2-C	IB Commerce - Sales	3 & 4	4	Resit	IBPSAL121R2-C	IB Commerce - Sales	3 & 4	4

Exam program YEAR 3 IB	RB521B	Cohort 2020-2021 (IB spec.)												
	Year 2020-2021	Title	Block	EC	Year 2021-2022	Course code	Title	Block	EC	Year 2022-2023	Course code	Title	Block	EC
											IB Core			
											IBPEXC122R3	Exchange	1 & 2	30
											IBPPLC122R3	Internship	1 & 2	30
											IBPAIB122R3	IB-Core Advanced International Business I	3	6
											IBPAIB222R3	IB-Core Advanced International Business II	4	6
											IB Core Asia			
											IBPEXC122R3	Exchange	1 & 2	30
											IBPPLC122R3	Internship	1 & 2	30
											Languages Commerce Europe			
											IBPUIFR521R3	Upper Intermediate semester 6 Business French B2	3 & 4	8
											IBPUIGE521R3	Upper Intermediate semester 6 Business German B2	3 & 4	8
											IBPUISP521R3	Upper Intermediate semester 6 Business Spanish B2	3 & 4	8
											Specialisation: MAR			
											IBPVCI121R3-M	IB-Marketing Value Creation and Innovation I	3	9
											IBPVCI221R3-M	IB-Marketing Value Creation and Innovation II	4	9
											Specialisation: O&C			
											IBPVCI121R3-O	IB-O&C Value Creation and Innovation I	3	9
											IBPVCI221R3-O	IB-O&C Value Creation and Innovation II	4	9
											Specialisation: OPS			
											IBPVCI121R3-S	IB-OPS Value Creation and Innovation I	3	9
											IBPVCI221R3-S	IB-OPS Value Creation and Innovation II	4	9
											Specialisation: Commerce Europe			
											IBPVCI121R3-C	IB-Commerce Value Creation and Innovation I-Creative Marketing	3	4
											IBPVCI221R3-C	IB-Commerce Value Creation and Innovation II-Project	3 & 4	6

Appendix Curriculum schema's academisch jaar 2022-2023

Curriculum schema IB - Jaar één - regulier programme Cohort 2022-2023

Curriculum schedule Student Handbook

Programme: International Business; 2022-2023; full time; IB

Year 1 **(Cohort: 2022-2023)**

	Course module name	Course module code	SP	Block 1 Contact time x 60 min.	Block 1 Test	Block 2 Contact time x 60 min.	Block 2 Test	Block 3 Contact time x 60 min.	Block 3 Test	Block 4 Contact time x 60 min.	Block 4 Test	Practical Exercise	End Level
	Block 1												
	IB Core												
	Introduction to International Business	IBPIBU120R1	6	36	D		D*						
	Professional and Academic Skills Introduction to IB	IBPPAS120R1	6	35,5	CT		CT*					PE	
	Languages												
	Elementary Language semester 1 - A1 (FR/SP/GE/DU/RU)**	IBPELFR121R1/IBPELSP121R1/IBPELGE121R1/IBPELDU121R1/IBPELRU121R1	(4)	21								PE	
	Elementary Language semester 1 - A1.1 (MA/JA/KO/VT/IN)**	IBPELMA121R1/IBPELJA121R1/IBPELKO122R1/IBPELVT122R1/IBPELIN122R1	(4)	21	O		O*					PE	
	Upper Intermediate semester 1 - A2 (FR/SP/GE)**	IBPUIFR120R1/IBPUISP120R1/IBPUIGE120R1	(4)	21	O		O*					PE	
	Block 2												
	IB Core												
	External Environment	IBPEEN122R1	6			48,5	WR;GAT		WR*;GAT*				
	Professional and Academic Skills External Environment	IBPPAS220R1	6			32	CT		CT*			PE	
	Elective ***		4			8							
	Languages												
	Elementary Language semester 1 - A1 (FR/SP/GE/DU/RU)**	IBPELFR121R1/IBPELSP121R1/IBPELGE121R1/IBPELDU121R1/IBPELRU121R1	4			21	O;WR		O*;WR*			PE	
	Elementary Language semester 1 - A1.1 (MA/JA/KO/VT/IN)**	IBPELMA121R1/IBPELJA121R1/IBPELKO122R1/IBPELVT122R1/IBPELIN122R1	4			21	WR		WR*			PE	
	Upper Intermediate semester 1 - A2 (FR/SP/GE)**	IBPUIFR120R1/IBPUISP120R1/IBPUIGE120R1	4			21	WR		WR*			PE	
	Block 3												
	IB Core												
	Internal Environment	IBPIEN122R1	6					60	WR;GAT		WR*;GAT*		
	Professional and Academic Skills Internal Environment	IBPPAS320R1	6					38	CT		CT*	PE	
	Languages												
	Elementary Language semester 2 - A2.1 (FR/SP/GE/DU/RU)**	IBPELFR221R1/IBPELSP221R1/IBPELGE221R1/IBPELDU221R1/IBPELRU221R1	(4)					24				PE	
	Elementary Language semester 2 - A1 (MA/JA/KO/VT/IN)**	IBPELMA221R1/IBPELJA221R1/IBPELKO222R1/IBPELVT222R1/IBPELIN222R1	(4)					24	O		O*	PE	
	Upper Intermediate semester 2 - B1.1 (FR/SP/GE)**	IBPUIFR220R1/IBPUISP220R1/IBPUIGE220R1	(4)					24	O		O*	CPE	
	Block 4												
	IB Core												
	Business Model Canvas	IBPBMC122R1	6							52	AT;AT*		
	Professional and Academic skills Business Model Canvas	IBPPAS420R1	6							40	CT;CT*	PE	
	Elective ***		4							8			
	Languages												
	Elementary Language semester 2 - A2.1 (FR/SP/GE/DU/RU)**	IBPELFR221R1/IBPELSP221R1/IBPELGE221R1/IBPELDU221R1/IBPELRU221R1	4							24	O;WR;O*;WR*	PE	
	Elementary Language semester 2 - A1 (MA/JA/KO/VT/IN)**	IBPELMA221R1/IBPELJA221R1/IBPELKO222R1/IBPELVT222R1/IBPELIN222R1	4							24	WR;WR*	PE	
	Upper Intermediate semester 2 - B1.1 (FR/SP/GE)**	IBPUIFR220R1/IBPUISP220R1/IBPUIGE220R1	4							24	WR;WR*	CPE	
			60	7 weeks		7 weeks		8 weeks		8 weeks			

* Second opportunity

** Every student chooses 1 language at the elementary level from the language portfolio when they have no previous knowledge from this language: French; Spanish; German; Mandarin, Japanese, Vietnamese, Korean, Russian and Dutch
Students chooses 1 language at the Upper intermediate level, when they have proof of language proficiency at A2.2 level of the chosen language
Dutch for non Dutch students is compulsory and may either follow Dutch as an elective (3X2 EC's) and choose a foreign language from the language portfolio or follow Dutch in an elementary language track

*** A student has to do 4 EC of electives in year one. It is up to the supply of electives as well as the choice of the student in which period these electives will be followed.
The student will be informed about the offer of electives as well as the periods in which which electives will be offered at the start of the academic year

Legend

In the column "test"
AT= Assignment
ASS= Assessment
CA= Continous Assesment
D= Digital test
GAT= Group Assignment
MC= Multiple choice
O= Oral exam
P= Presence
PF= Portfolio
PR= Presentation
RP= Report
WR= Written exam
SK= Skill
CT=Combined testing

* = Second opportunity

In the column "Practical Exercise"
PE= module with 'Practical Excercises'
CPE= Compulsory Attendances for modules with 'Practical Excercises'

In the column "SP"
SP in brackets – the education of this course is spread over more than one block. SP will be awarded, a sufficient result provided, after the assessment.

Curriculum Schema Fast Track IB - Jaar één Cohort 2022-2023

Curriculum schedule Student Handbook

Programme: International Business Fast Track 2022-2023; full time: IB FT

Year 1 (Cohort: 2022-2023)

	Course module name	Course module code	SP	Block 1		Block 2		Block 3		Block 4		Practical Exercise	End Level
				Contact time x 60 min.	Test	Contact time x 60 min.	Test	Contact time x 60 min.	Test	Contact time x 60 min.	Test		
	Block 1												
	IB FT Core												
	Academic Writing and Critical Thinking	IBPACT121FT1	4	36	AT		AT*						
	Qualitative Research Methods	IBPQRM121FT1	4	36	RP		RP*						
	Professional Development I	IBPPD120FT1	(2)	9								PE	
	Project Management and Collaboration I	IBPPMC119FT1	(2)	9								PE	
	Languages												
	Expert Track (Language, Society, History & Culture), part 1	IBPETS119FT1											
		IBPETD119FT1	(5)	23								PE	
		IBPETM119FT1											
	Block 2												
	IB FT Core												
	International Business Awareness	IBPIBA121FT1	5			45	CT		CT*				End Level
	Quantitative Research Methods And Management of Information	IBPQMI121FT1	5			45	CT		CT*				
	Professional Development I	IBPPD120FT1	2			9	CT		CT*			PE	
	Project Management and Collaboration I	IBPPMC119FT1	2			9	PF		PF*			PE	
	Languages												
	Expert Track (Language, Society, History & Culture), part 3	IBPETS119FT1											
		IBPETD119FT1	5			23	WR;O		WR*;O*			PE	
		IBPETM119FT1											
	Block 3												
	IB FT Core												
	Marketing and Distribution Plan	IBPMDP121FT1	5					48	CT		CT*		End Level
	Internal Environment Analysis	IBPIA121FT1	6					54	CT		CT*		End Level
	Professional Development II	IBPPD220FT1	(3)					14				PE	
	Project Management and Collaboration II	IBPPMC219FT1	(3)					14				PE	
	Languages												
	Expert Track (Language, Society, History & Culture), part 4	IBPETS219FT1											
		IBPETD219FT1	(5)					23				PE	
		IBPETM219FT1											
	Block 4												
	IB FT Core												
	International Entry Strategy	IBPIES121FT1	6							54	CT;CT*		End Level
	Business Game	IBPBGS121FT1	5							48	CT;CT*		End Level
	Professional Development II	IBPPD220FT1	3							13	CT;CT*	PE	
	Project Management and Collaboration II	IBPPMC219FT1	3							13	PF;PF*	PE	
	Languages												
	Expert Track (Language, Society, History & Culture), part 5	IBPETS219FT1											
		IBPETD219FT1	5							22	WR;O;WR*;O*	PE	
		IBPETM219FT1											
			60	8 weeks		8 weeks		8 weeks		8 weeks			

* Second opportunity

** Electives, Deficiency and Remedial Courses and English language are excluded from the Fast Track Programme

Legend

In the column "test"
AT= Assignment
ASS= Assessment
CA= Continous Assesment
D= Digital test
GAT= Group Assignment
MC= Multiple choice
O= Oral exam
P= Presence
PF= Portfolio
PR= Presentation
RP= Report
WR= Written exam
SK= Skill
CT=Combined testing

* = Second opportunity

In the column "Practical Exercise"
PE= module with 'Practical Excercises'
CPE= Compulsory Attendances for modules with 'Practical Excercises'

In the column "SP"
SP in brackets – the education of this course is spread over more than one block. SP will be awarded, a sufficient result provided, after the assessment.

International Business - Jaar twee - Specialisaties: Marketing / Supply Chain / Organisation & Change Cohort 2021-2022

Curriculum schedule Student Handbook

Programme: International Business; 2022-2023; full time; IB **Specialisations: Marketing / Supply Chain / Organisation & Change**

Year 2-IB (Cohort: 2021-2022)

Course module name	Course module code	SP	Block 1 Contact time x 60 min.	Block 1 Test	Block 2 Contact time x 60 min.	Block 2 Test	Block 3 Contact time x 60 min.	Block 3 Test	Block 4 Contact time x 60 min.	Block 4 Test	Practical Exercise	End Level
Block 1												
IB Core												
IB Core Business Exploring Markets	IBPEXM121R2	5	41,5	AT		AT*						
IB Core PAS - Managing team process accross cultures	IBPPAS121R2	4	32	CT		CT*					PE	
Specialisation: Marketing												
IB Marketing Services Marketing (IP integrated)	IBPSMK122R2-M	3	23	GAT		GAT*						
Specialisation: Supply Chain												
IB OPS Sustainable Port Cities (IP Integrated)	IBPSPC122R2-S	3	23	RP		RP*						
Specialisation: Organisation & Change												
IB O&C Megatrends and Organisations of the Future (IP Integrated)	IBPMAO122R2-O	3	23	GAT		GAT*						
Languages												
Elementary Language semester 3 - A2 (FR/SP/GE/DU/RU)**	IBPELFR321R2/IBPELSP321R2/IBPELGE321R2/IBPELDU321R2/IBPELRU322R2	(4)	21								PE	
Elementary Language semester 3 - A2.1 (MA/JA)**	IBPELMA321R2/IBPELJA321R2	(4)	21	WR		WR*					PE	
Upper Intermediate semester 3 - B1 (FR/SP/GE)**	IBPUIFR321R2/IBPUISP321R2/IBPUIGE321R2	(4)	21	O		O*					PE	
Block 2												
IB Core												
IB Core Business Business Case Developement	IBPBCD121R2	5			43,75	AT		AT*				
IB Core PAS - Advancing your critical foundation	IBPPAS222R2	4			32	CT		CT*			PE	
Elective ***		2										
Specialisation: Marketing												
IB Marketing - Consumer Behaviour and Branding	IBPCBB122R2-M	3			19,25	GAT		GAT*				
Specialisation: Supply Chain												
IB OPS Lean Six Sigma	IBPLSS122R2-S	3			19,25	CA		CA*				
Specialisation: Organisation & Change												
IB O&C Creating Competitive Advantage through Capability Systems	IBPCAD122R2-O	3			19,25	GAT		GAT*				
Languages												
Elementary Language semester 3 - A2 (FR/SP/GE/DU/RU)**	IBPELFR321R2/IBPELSP321R2/IBPELGE321R2/IBPELDU321R2/IBPELRU322R2	4			21	O; WR		O*; WR*			PE	
Elementary Language semester 3 - A2.1 (MA/JA)**	IBPELMA321R2/IBPELJA321R2	4			21	O		O*			PE	
Upper Intermediate semester 3 - B1 (FR/SP/GE)**	IBPUIFR321R2/IBPUISP321R2/IBPUIGE321R2	4			21	WR		WR*			PE	
Block 3												
IB Core												
IB Core Business Planning & Implementation	IBPBPI122R2	5					43,75	AT		AT*		
IB Core PAS - Developing a professional profile	IBPPAS321R2	4					36,5	CT		CT*	PE	
Specialisation: Marketing												
IB Marketing - Marketing Communication	IBPMKC122R2-M	5					22	GAT		GAT*		
Specialisation: Supply Chain												
IB OPS Job Skills for IBS Pro	IBPIBS122R2-S	5					22	CA		CA*		
Specialisation: Organisation & Change												
IB O&C International Strategy	IBPIST122R2-O	5					22	GAT		GAT*		
Block 4												
IB Core												
IB Core Business The Business Game	IBPGAM121R2	5							40,5	AT;AT*		
IB Core PAS - Sustainable Business Innovation	IBPPAS421R2	3							36,5	GAT; GAT*	PE	
Elective ***		2										
Specialisation: Marketing												
IB Marketing - Sales	IBPSAL122R2-M	6							22	GAT;GAT*		
Specialisation: Supply Chain												
IB OPS SAP Business Simulation	IBPSAP122R2-S	6							22	GAT;GAT*		
Specialisation: Organisation & Change												
IB O&C Dynamics of Non-profit Organisations, Public Organisations, and Social Enterprises	IBPORG122R2-O	6							22	GAT;GAT*		
		60		7 weeks		7 weeks		8 weeks		8 weeks		

* Second opportunity

** Every student chooses 1 language at the elementary level from the language portfolio when they have no previous knowledge from this language: French; Spanish; German; Mandarin, Japanese, Russian and Dutch
Students chooses 1 language at the Upper intermediate level, when they have proof of language proficiency at A2.2 level of the chosen language
Dutch for non Dutch students is compulsory and may either follow Dutch as an elective (3X2 EC's) and choose a foreign language from the language portfolio or follow Dutch in an elementary language track

*** A student has to do 4 EC of electives in year one. It is up to the supply of electives as well as the choice of the student in which period these electives will be followed.
The student will be informed about the offer of electives as well as the periods in which which electives will be offered at the start of the academic year

Legend

In the column "test"
AT= Assignment
ASS= Assessment
CA= Continous Assesment
D= Digital test
GAT= Group Assignment
MC= Multiple choice
O= Oral exam
P= Presence
PF= Portfolio
PR= Presentation
RP= Report
WR= Written exam
SK= Skill
CT=Combined testing

* = Second opportunity

In the column "Practical Exercise"
PE= module with 'Practical Excercises'
CPE= Compulsory Attendances for modules with 'Practical Excercises'

International Business - Jaar twee - Specialisatie: Commerce Cohort 2021-2022

Curriculum schedule Student Handbook

Programme: International Business; 2022-2023; full time; IB **Specialisations: Marketing / Supply Chain / Organisation & Change**

Year 2-IB (Cohort: 2021-2022)

Course module name	Course module code	SP	Block 1 Contact time x 60 min.	Block 1 Test	Block 2 Contact time x 60 min.	Block 2 Test	Block 3 Contact time x 60 min.	Block 3 Test	Block 4 Contact time x 60 min.	Block 4 Test	Practical Exercise	End Level
Block 1												
IB Core												
IB Core Business Exploring Markets	IBPEXM121R2	5	41,5	AT		AT*						
IB Core PAS - Managing team process accross cultures	IBPPAS121R2	4	32	CT		CT*					PE	
Specialisation: Marketing												
IB Marketing Services Marketing (IP integrated)	IBPSMK122R2-M	3	23	GAT		GAT*						
Specialisation: Supply Chain												
IB OPS Sustainable Port Cities (IP Integrated)	IBPSPC122R2-S	3	23	RP		RP*						
Specialisation: Organisation & Change												
IB O&C Megatrends and Organisations of the Future (IP Integrated)	IBPMAO122R2-O	3	23	GAT		GAT*						
Languages												
Elementary Language semester 3 - A2 (FR/SP/GE/DU/RU)**	IBPELFR321R2/IBPELSP321R2/IBPELGE321R2/IBPELDU321R2/IBPELRU322R2	(4)	21								PE	
Elementary Language semester 3 - A2.1 (MA/JA)**	IBPELMA321R2/IBPELJA321R2	(4)	21	WR		WR*					PE	
Upper Intermediate semester 3 - B1 (FR/SP/GE)**	IBPUIFR321R2/IBPUISP321R2/IBPUIGE321R2	(4)	21	O		O*					PE	
Block 2												
IB Core												
IB Core Business Business Case Developement	IBPBCD121R2	5			43,75	AT		AT*				
IB Core PAS - Advancing your critical foundation	IBPPAS222R2	4			32	CT		CT*			PE	
Elective ***		2										
Specialisation: Marketing												
IB Marketing - Consumer Behaviour and Branding	IBPCBB122R2-M	3			19,25	GAT		GAT*				
Specialisation: Supply Chain												
IB OPS Lean Six Sigma	IBPLSS122R2-S	3			19,25	CA		CA*				
Specialisation: Organisation & Change												
IB O&C Creating Competitive Advantage through Capability Systems	IBPCAD122R2-O	3			19,25	GAT		GAT*				
Languages												
Elementary Language semester 3 - A2 (FR/SP/GE/DU/RU)**	IBPELFR321R2/IBPELSP321R2/IBPELGE321R2/IBPELDU321R2/IBPELRU322R2	4			21	O; WR		O*; WR*			PE	
Elementary Language semester 3 - A2.1 (MA/JA)**	IBPELMA321R2/IBPELJA321R2	4			21	O		O*			PE	
Upper Intermediate semester 3 - B1 (FR/SP/GE)**	IBPUIFR321R2/IBPUISP321R2/IBPUIGE321R2	4			21	WR		WR*			PE	
Block 3												
IB Core												
IB Core Business Planning & Implementation	IBPBPI122R2	5					43,75	AT		AT*		
IB Core PAS - Developing a professional profile	IBPPAS321R2	4					36,5	CT		CT*	PE	
Specialisation: Marketing												
IB Marketing - Marketing Communication	IBPMKC122R2-M	5					22	GAT		GAT*		
Specialisation: Supply Chain												
IB OPS Job Skills for IBS Pro	IBPIBS122R2-S	5					22	CA		CA*		
Specialisation: Organisation & Change												
IB O&C International Strategy	IBPIST122R2-O	5					22	GAT		GAT*		
Block 4												
IB Core												
IB Core Business The Business Game	IBPGAM121R2	5							40,5	AT;AT*		
IB Core PAS - Sustainable Business Innovation	IBPPAS421R2	3							36,5	GAT; GAT*	PE	
Elective ***		2										
Specialisation: Marketing												
IB Marketing - Sales	IBPSAL122R2-M	6							22	GAT;GAT*		
Specialisation: Supply Chain												
IB OPS SAP Business Simulation	IBPSAP122R2-S	6							22	GAT;GAT*		
Specialisation: Organisation & Change												
IB O&C Dynamics of Non-profit Organisations, Public Organisations, and Social Enterprises	IBPORG122R2-O	6							22	GAT;GAT*		
		60	7 weeks		7 weeks		8 weeks		8 weeks			

* Second opportunity

** Every student chooses 1 language at the elementary level from the language portfolio when they have no previous knowledge from this language: French; Spanish; German; Mandarin, Japanese, Russian and Dutch
Students chooses 1 language at the Upper intermediate level, when they have proof of language proficiency at A2.2 level of the chosen language
Dutch for non Dutch students is compulsory and may either follow Dutch as an elective (3X2 EC's) and choose a foreign language from the language portfolio or follow Dutch in an elementary language track

*** A student has to do 4 EC of electives in year one. It is up to the supply of electives as well as the choice of the student in which period these electives will be followed.
The student will be informed about the offer of electives as well as the periods in which which electives will be offered at the start of the academic year

Legend

In the column "test"
AT= Assignment
ASS= Assessment
CA= Continous Assesment
D= Digital test
GAT= Group Assignment
MC= Multiple choice
O= Oral exam
P= Presence
PF= Portfolio
PR= Presentation
RP= Report
WR= Written exam
SK= Skill
CT=Combined testing

* = Second opportunity

In the column "Practical Exercise"
PE= module with 'Practical Excercises'
CPE= Compulsory Attendances for modules with 'Practical Excercises'

Curriculum Schema Fast Track IB - Jaar twee Cohort 2021-2022

Curriculum schedule Student Handbook

Programme: International Business Fast Track 2022-2023; full time: IB **Specialisations: Marketing / Supply Chain / Organisation & Change**

Year 2 (Cohort: 2022-2023

	Course module name	Course module code	SP	Block 1		Block 2		Block 3		Block 4		Practical Exercise	End Level
				Contact time x 60 min.	Test	Contact time x 60 min.	Test	Contact time x 60 min.	Test	Contact time x 60 min.	Test		
	Block 1												
	IB FT Core												
	Business Communication and Correspondence	IBPBCC221FT2	4	21	PF		PF*						End level
	ESR	IBPESR120FT2	3	27	CT		CT*						End level
	Professional Development III	IBPPD319FT2	(3)	14								PE	End level
	Specialisation: Marketing												
	Value Creation I	IBPVC122FT2	7	18	RP		RP*						End level
	Specialisation: Supply Chain												
	International Project and Lean Six Sigma	IBPIPL121FT2	7	42	CA		CA*						End level
	Specialisation: Organisation & Change												
	Value Creation and Innovation I	IBPVCI121FT2	7	29	CT		CT*						End level
	Languages												
	Expert Track (Language, Society, History & Culture) part I	IBPETD319FT2	(4)	23									
		IBPETS319FT2											
		IBPETM319FT2			WR;O;PF		WR*;O*;PF*					PE	
	Block 2												
	IB FT Core												
	Cultural Proficiency	IBPCP120FT2	2			16	CT;CT*						
	Professional Development III	IBPPD319FT2	3			13	PF;PF*					PE	End level
	Specialisation: Marketing												
	Value Creation II	IBPVC221FT2	7			18	RP;RP*						End level
	Specialisation: Supply Chain												
	SCM and Technology	IBPSCT121FT2	7			42	CA;CA*						End level
	Specialisation: Organisation & Change												
	Value Creation and Innovation II	IBPVCI221FT2	7			27	CT;CT*						End level
	Languages												
	Expert Track (Language, Society, History & Culture), part III	IBPETD319FT2	4			23	WR;O;WR*O*					PE	End level
		IBPETS319FT2					WR;O;WR*O*						
		IBPETM319FT2					WR;O;PF;WR*;O*;PF*						
	Block 3 & 4												
	Internship	IBPPLC122R3	30					78		78	PF;PF*		End Level
			60	8 weeks		8 weeks		8 weeks		8 weeks			

* Second opportunity

** These are the contact hours delivered to the student by the lecturer and by the university

Legend

In the column "test"
AT= Assignment
ASS= Assessment
CA= Continous Assesment
D= Digital test
GAT= Group Assignment
MC= Multiple choice
O= Oral exam
P= Presence
PF= Portfolio
PR= Presentation
RP= Report
WR= Written exam

* = Second opportunity

In the column "Practical Exercise"
PE= module with 'Practical Excercises'
CPE= Compulsory Attendances for modules with 'Practical Excercises'

In the column "SP"
SP in brackets – the education of this course is spread over more than one block. SP will be awarded, a sufficient result provided, after the assessment.

International Business - Jaar drie - Specialisaties: Marketing / Supply Chain / Organisation & Change Cohort 2020-2021

Curriculum schedule Student Handbook

Programme: International Business; 2022-2023; full time; IB Specialisations: Marketing / Supply Chain / Organisation & Change

Year 3-IB (Cohort: 2020-2021)

Course module name	Course module code	SP	Block 1		Block 2		Block 3		Block 4		Practical Exercise	End Level
			Contact time x 60 min.	Test	Contact time x 60 min.	Test	Contact time x 60 min.	Test	Contact time x 60 min.	Test		
Block 1												
IB Core												
Period Abroad I: Internship or Exchange **	IBPPLC122R3 or IBPEXC122R3	(30)	78									
Block 2												
IB Core												
Period Abroad I: Internship or Exchange **	IBPPLC122R3 or IBPEXC122R3	30			78	PF		PF*				
Block 3												
IB Core												
IB-Core Advanced International Business I	IBPAIB122R3	6					39,25	CT		CT*		
Specialisation: Marketing												
IB-Marketing Value Creation and Innovation I	IBPVCI121R3-M	9					35	RP		RP*		
Specialisation: Supply Chain												
IB-OPS Value Creation and Innovation I	IBPVCI121R3-S	9					35	RP		RP*		
Specialisation: Organisation & Change												
IB-O&C Value Creation and Innovation I	IBPVCI121R3-O	9					35	RP		RP*		
Block 4												
IB Core												
IB-Core Advanced International Business II	IBPAIB222R3	6							31,75	CT;CT*		
Research Proposal & Res. Skills / Thesis -Preparation ***	IBPTHS121R4	(30)							2.0			
Specialisation: Marketing												
IB-Marketing Value Creation and Innovation II	IBPVCI221R3-M	9							35	RP;RP*		End level
Specialisation: Supply Chain												
IB-OPS Value Creation and Innovation II	IBPVCI221R3-S	9							35	RP;RP*		End level
Specialisation: Organisation & Change												
IB-O&C Value Creation and Innovation II	IBPVCI221R3-O	9							35	RP;RP*		End level
		60	7 weeks		7 weeks		8 weeks		8 weeks			

* Second opportunity

** These are the contact hours delivered to the student by the exchange partner (university) or by the internship organisation and student is able to go on internship or study abroad first depending on meeting the requirements

*** This considers the formulation of the research design untill the research question and sub-questions.

Legend

In the column "test"
AT= Assignment
ASS= Assessment
CA= Continous Assesment
D= Digital test
GAT= Group Assignment
MC= Multiple choice
O= Oral exam
P= Presence
PF= Portfolio
PR= Presentation
RP= Report
WR= Written exam
SK= Skill
CT=Combined testing

* = Second opportunity

In the column "Practical Exercise"
PE= module with 'Practical Excercises'
CPE= Compulsory Attendances for modules with 'Practical Excercises'

In the column "SP"
SP in brackets – the education of this course is spread over more than one block. SP will be awarded, a sufficient result provided, after the assessment.

International Business - Jaar drie - Specialisatie: Commerce European Languages Cohort 2020-2021

Curriculum schedule Student Handbook

Programme: International Business; 2022-2023; full time; IB Specialistion: Commerce EU LAN

Year 3-IB **(Cohort: 2020-2021)**

Course module name	Course module code	SP	Block 1		Block 2		Block 3		Block 4		Practical Exercise	End Level
			Contact time x 60 min.	Test	Contact time x 60 min.	Test	Contact time x 60 min.	Test	Contact time x 60 min.	Test		
Block 1												
IB Core												
Period Abroad I: Internship or Exchange **	IBPPLC122R3 or IBPEXC122R3	(30)	78									
Block 2												
IB Core												
Period Abroad I: Internship or Exchange **	IBPPLC122R3 or IBPEXC122R3	30			78	PF		PF*				
Block 3												
IB Core												
IB-Core Advanced International Business I	IBPAIB122R3	6					39,25	CT		CT*		
Specialisation: Commerce												
IB-Commerce Value Creation and Innovation I-Creative Marketing	IBPVCI121R3-C	4					12.0	PR		PR*		
IB-Commerce Value Creation and Innovation II-Project	IBPVCI221R3-C	(6)					18.5					
Languages												
Upper Intermediate semester 6 - B2 (FR/SP/GE)	IBPUIFR521R3/IBPUISP521R3/IBPUIGE521R3	(8)					24,5	WR		WR*		
Block 4												
IB Core												
IB-Core Advanced International Business II	IBPAIB222R3	6							31,75	CT;CT*		
Research Proposal & Res. Skills / Thesis - preparation ***	IBPTHS121R4	(30)							2.0			
Specialisation: Commerce												
IB-Commerce Value Creation and Innovation II-Project	IBPVCI221R3-C	6							18.5	GAT;PR;GAT*;PR*		End level
Languages												
Upper Intermediate semester 6 - B2 (FR/SP/GE)	IBPUIFR521R3/IBPUISP521R3/IBPUIGE521R3	8							24,5	O; O*;WR*		End level
		52	7 weeks		7 weeks		8 weeks		8 weeks			

* Second opportunity

** These are the contact hours delivered to the student by the exchange partner (university) or by the internship organisation and student is able to go on internship or study abroad first depending on meeting the requirements

*** This considers the formulation of the research design untill the research question and sub-questions.

Legend

In the column "test"
AT= Assignment
ASS= Assessment
CA= Continous Assesment
D= Digital test
GAT= Group Assignment
MC= Multiple choice
O= Oral exam
P= Presence
PF= Portfolio
PR= Presentation
RP= Report
WR= Written exam
SK= Skill
CT=Combined testing

* = Second opportunity

In the column "Practical Exercise"
PE= module with 'Practical Excercises'
CPE= Compulsory Attendances for modules with 'Practical Excercises'

In the column "SP"
SP in brackets – the education of this course is spread over more than one block. SP will be awarded, a sufficient result provided, after the assessment.

International Business - Jaar drie - Specialisatie: Commerce Asian Languages Cohort 2020-2021

Curriculum schedule Student Handbook

Programme: International Business; 2022-2023; full time; IB Specialistion: Commerce - Asian LAN

Year 3-IB **(Cohort: 2020-2021)**

Course module name	Course module code	SP	Block 1 Contact time x 60 min.	Block 1 Test	Block 2 Contact time x 60 min.	Block 2 Test	Block 3 Contact time x 60 min.	Block 3 Test	Block 4 Contact time x 60 min.	Block 4 Test	Practical Exercise	End Level
Block 1												
IB Core												
Period Abroad I: Internship or Exchange ** / ***	IBPPLC122R3 or IBPEXC122R3	(30)	78									
Block 2												
IB Core												
Period Abroad I: Internship or Exchange ** / ***	IBPPLC122R3 or IBPEXC122R3	30			78	PF		PF*				
Block 3												
IB Core												
Period Abroad II: Exchange or Internship ** / ***	IBPEXC122R3 or IBPPLC122R3	(30)					78					
Block 4												
IB Core												
Period Abroad II: Exchange or Internship ** / ***	IBPEXC122R3 or IBPPLC122R3	30							78	PF;PF*		
		52	7 weeks		7 weeks		8 weeks		8 weeks			

* Second opportunity

** These are the contact hours delivered to the student by the exchange partner (university) or by the internship organisation.

*** Commerce Asia students with Mandarin as their language and China as their country for Exchange, will continue block one & two (Exchange) with block three & four abroad (Internship) and will enrol into the graduation I programme in year four - semester seven

Legend

In the column "test"
AT= Assignment
ASS= Assessment
CA= Continous Assesment
D= Digital test
GAT= Group Assignment
MC= Multiple choice
O= Oral exam
P= Presence
PF= Portfolio
PR= Presentation
RP= Report
WR= Written exam
SK= Skill
CT=Combined testing

* = Second opportunity

In the column "Practical Exercise"
PE= module with 'Practical Excercises'
CPE= Compulsory Attendances for modules with 'Practical Excercises'

In the column "SP"
SP in brackets – the education of this course is spread over more than one block. SP will be awarded, a sufficient result provided, after the assessment.

International Business - Jaar vier - Specialisaties: Marketing / Supply Chain / Organisation & Change Cohort 2019-2020

Curriculum schedule Student Handbook

Programme: International Business; 2022-2023; full time; IB Specialisations: Marketing / Supply Chain / Organisation & Change

Year 4 (Cohort: 2019-2020)

	Course module name	Course module code	SP	Block 1		Block 2		Block 3		Block 4		Practical Exercise	End Level
				Contact time x 60 min.	Test	Contact time x 60 min.	Test	Contact time x 60 min.	Test	Contact time x 60 min.	Test		
	Block 1												
	Minor or Internship or Exchange **	Minor or IBPPLC122R3 or IBPEXC122R3	(30)	78									
	Block 2												
	Minor or Internship or Exchange **	Minor or IBPPLC122R3 or IBPEXC122R3	30			78	PF		PF*				
	Block 3												
	Research Proposal & Res. Skills / Thesis	IBPTHS122R4	(30)					11					End level
	Block 4												
	Research Proposal & Res. Skills / Thesis	IBPTHS122R4	30							9	RP;O;RP*;O*		End level
			60	7 weeks		7 weeks		8 weeks		8 weeks			

* Second opportunity

** These are the contact hours delivered to the student by the exchange partner (university) or by the internship organisation and student can choose depending on what is done in sem5

Legend

In the column "test"
AT= Assignment
ASS= Assessment
CA= Continous Assesment
D= Digital test
GAT= Group Assignment
MC= Multiple choice
O= Oral exam
P= Presence
PF= Portfolio
PR= Presentation
RP= Report
WR= Written exam
SK= Skill
CT=Combined testing

* = Second opportunity

In the column "Practical Exercise"
PE= module with 'Practical Excercises'
CPE= Compulsory Attendances for modules with 'Practical Excercises'

In the column "SP"
SP in brackets – the education of this course is spread over more than one block. SP will be awarded, a sufficient result provided, after the assessment.

International Business - Jaar vier - Specialisatie: Commerce European Languages Cohort 2019-2020

Curriculum schedule Student Handbook

Programme: International Business; 2022-2023; full time; IB Specialistion: Commerce EU LAN

Year 4 (Cohort: 20192020)

	Course module name	Course module code	SP	Block 1		Block 2		Block 3		Block 4		Practical Exercise	End Level
				Contact time x 60 min.	Test	Contact time x 60 min.	Test	Contact time x 60 min.	Test	Contact time x 60 min.	Test		
	Block 1												
	Period Abroad II: Exchange or Internship **	IBPEXC122R3 or IBPPLC122R3	(30)	78									
	Block 2												
	Period Abroad II: Exchange or Internship **	IBPEXC122R3 or IBPPLC122R3	30			78	PF		PF*				
	Block 3												
	Research Proposal & Res. Skills / Thesis	IBPTHS122R4	(30)					11					End level
	Block 4												
	Research Proposal & Res. Skills / Thesis	IBPTHS122R4	30							9	RP;O;RP*;O*		End level
			60	7 weeks		7 weeks		8 weeks		8 weeks			

* Second opportunity

** These are the contact hours delivered to the student by the exchange partner (university) or by the internship organisation and student can choose depending on what is done in sem5

Legend

In the column "test"
AT= Assignment
ASS= Assessment
CA= Continous Assesment
D= Digital test
GAT= Group Assignment
MC= Multiple choice
O= Oral exam
P= Presence
PF= Portfolio
PR= Presentation
RP= Report
WR= Written exam
SK= Skill
CT=Combined testing

* = Second opportunity

In the column "Practical Exercise"
PE= module with 'Practical Excercises'
CPE= Compulsory Attendances for modules with 'Practical Excercises'

In the column "SP"
SP in brackets – the education of this course is spread over more than one block. SP will be awarded, a sufficient

International Business - Jaar vier - Specialisatie: Commerce Asian Languages

Curriculum schedule Student Handbook

Programme: International Business; 2022-2023; full time; IB Specialistion: Commerce Asian LAN

Year 4 (Cohort: 2019-2020)

	Course module name	Course module code	SP	Block 1		Block 2		Block 3		Block 4		Practical Exercise	End Level
				Contact time x 60 min.	Test	Contact time x 60 min.	Test	Contact time x 60 min.	Test	Contact time x 60 min.	Test		
	Block 1												
	IB Core												
	IB-Core Advanced International Business I	IBPAIB122R3	6	39,25	CT		CT*						
	Specialisation: Commerce												
	IB-Commerce Value Creation and Innovation I-Creative Marketing	IBPVCI121R3-C	4	12.0	PR		PR*						
	IB-Commerce Value Creation and Innovation II-Project	IBPVCI221R3-C	(6)	18.5									
	Languages												
	Elementary Language semester 6 - B1.1 (MA/JA/IN)	IBPELMA521R3/IBPELJA521R3/IBPELIN521R3	(8)	24,5									
	Block 2												
	IB Core												
	IB-Core Advanced International Business II	IBPAIB222R3	6			31,75	CT		CT*				
	Research Proposal & Res. Skills / Thesis - preparation **	IBPTHS121R4	(30)			2.0							
	Specialisation: Commerce												
	IB-Commerce Value Creation and Innovation II-Project	IBPVCI221R3-C	6			18.5	GAT;PR		GAT*;PR*				End level
	Languages												
	Elementary Language semester 6 - B1.1 (MA/JA/IN)	IBPELMA521R3/IBPELJA521R3/IBPELIN521R3	8			24,5	WR,O		WR*;O*				End level
	Block 3												
	Research Proposal & Res. Skills / Thesis	IBPTHS122R4	(30)					11					End level
	Block 4												
	Research Proposal & Res. Skills / Thesis	IBPTHS122R4	30							9	RP;O;RP*;O*		End level
			30	7 weeks		7 weeks		8 weeks		8 weeks			

* Second opportunity

** This considers the formulation of the research design untill the research question and sub-questions.

Legend

In the column "test"
AT= Assignment
ASS= Assessment
CA= Continous Assesment
D= Digital test
GAT= Group Assignment
MC= Multiple choice
O= Oral exam
P= Presence
PF= Portfolio
PR= Presentation
RP= Report
WR= Written exam
SK= Skill
CT=Combined testing

* = Second opportunity

In the column "Practical Exercise"
PE= module with 'Practical Excercises'
CPE= Compulsory Attendances for modules with 'Practical Excercises'

In the column "SP"
SP in brackets – the education of this course is spread over more than one